

MODULARIO
P. 19/1984 487



MINISTERO DELLE FINANZE
DIREZIONE GENERALE DEL CATASTO E DEI SERVIZI TECNICI ERARIALI

Mod. B (Nuovo Catasto Edilizio Urbano)

Lire
150

NUOVO CATASTO EDILIZIO URBANO

(R. DECRETO-LEGGE 13 APRILE 1959, N. 652)

Planimetria dell'immobile situato nel Comune di APRILIA Via LIRI
Ditta DI RUSCIO GIUSEPPE & BELLINI GIUSEPPINA
Allegata alla dichiarazione presentata all'Ufficio Tecnico Erariale di LATINA

FOGLIO 88
PARTICELLA 844 - 875 - 860

SUB 5 AUTORIMESSA

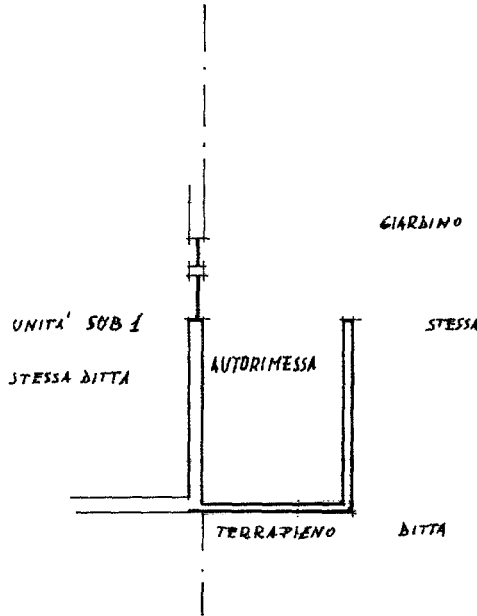

ORIENTAMENTO

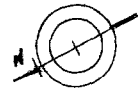

SCALA DI 1:400

SPAZIO RISERVATO PER LE ANNOTAZIONI D'UFFICIO

DATA
PROT. N°

F. 82 part. 844
Sub. 5

4/11/88

Compilata dal ADOLFO DE PARRONDO (nome del tecnico)
Iscritto all'Albo dei Geometri
della Provincia di VIAREGGIO
DATA
Firma:



inm 01

Catasto dei Fabbricati - Situazione al 01/02/2024 - Comune di APRILIA (A341) - < Foglio 82 - Particella 844 - Subalterno 5 >
VIA FOGLIA n. 13 Piano T

Ultima planimetria in atti