























**Agenzia del Territorio
CATASTO FABBRICATI
Ufficio Provinciale di
Caltanissetta**

Dichiarazione protocollo n. CL0012485 del 22/02/2006

Planimetria di u.i.u. in Comune di Niscemi

Contrada Apa Vituso Trav. Minardi

civ. SN

Identificativi Catastali:

Sezione:

Foglio: 40

Particella: 1004

Subalterno: 1

Compilata da:

Primofrutto Renato

Iscritto all'albo:

Geometri

Prov. Catania

N. 2983

Scheda n. 1

Scala 1:200

H=3.20 m.

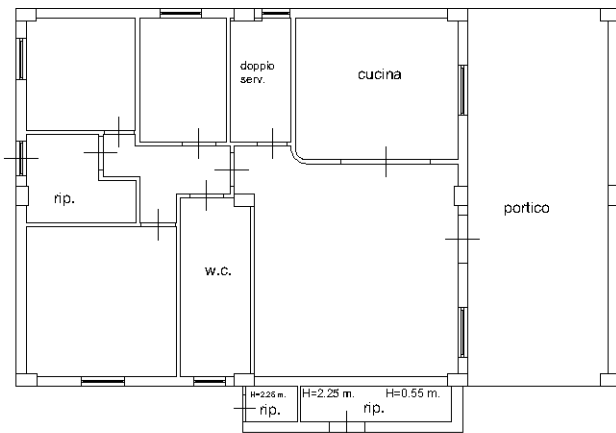

Catasto dei Fabbricati - Situazione al 02/01/2024 - Comune di NISCEMI(F899) - < Foglio 40 - Particella 1004 - Subalterno 1 >
CONTRADA VITUSO n. SN Piano T

Ultima planimetria in atti