



TRIBUNALE DI NOLA

Sezione Fallimentare

Proc. n. 3962/2019

Procedura Liquidatoria ex art..14ter e ss L.n.03/2012

Giudice Dott.ssa Napolitano Rosa

Comune di **Acerra**
(Provincia di Napoli)

ALLEGATO N°2

DOCUMENTAZIONE FOTOGRAFICA

IL GTU

(ARCH. ALFONSO BATTELLA)



Vista dell'edificio in cui è posto l'appartamento e la cantinola oggetto della perizia estimativa

Foto n.1



Vista del prospetto dell'unità immobiliare di nostro interesse ai fini estimativi
Foto n.2



BALCONE ZONA GIORNO

Vista della balconata dell'unità immobiliare

Foto n.3



Slargo di accesso all'androne del palazzo

Foto n.4

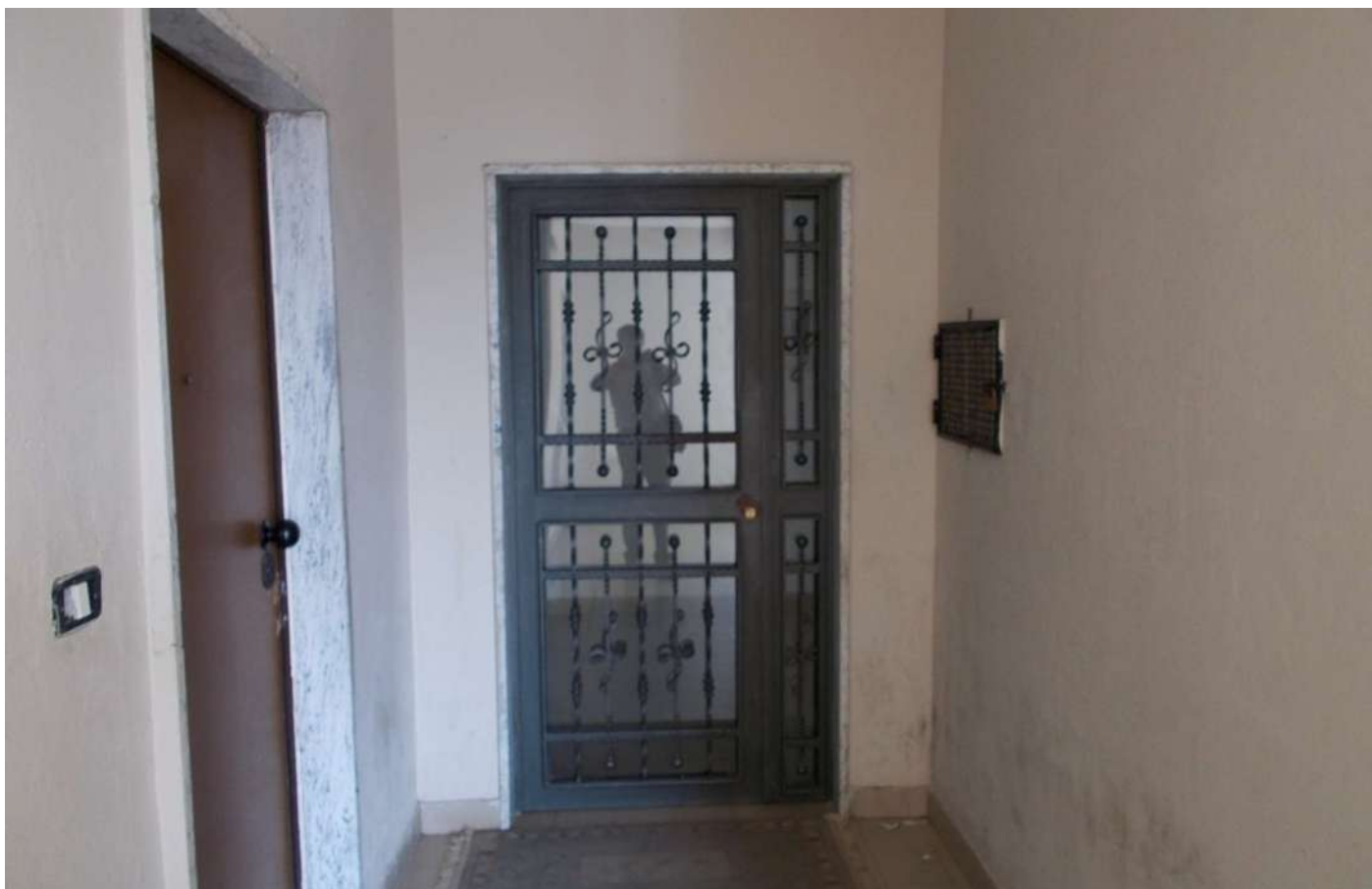

Vista del portone di ingresso al vano scala

Foto n.5

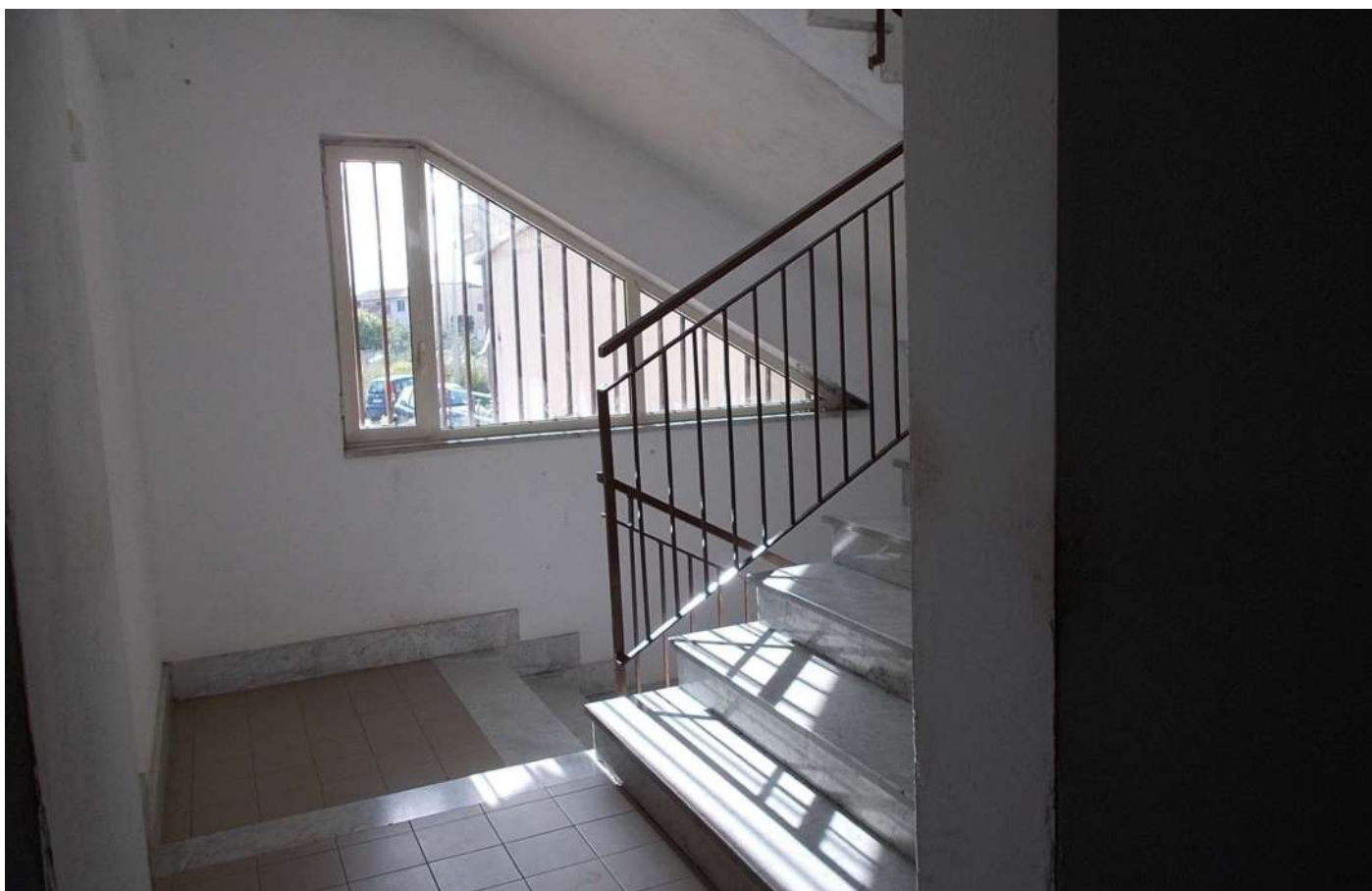

Vista del ballatoio posto al piano primo

Foto n.6



Vista a DX della porta del vano ascensore

Foto n.7



Porte di ingresso agli appartamenti posti al piano primo

Foto n.8



Porta di ingresso all'appartamento (int. n. 3)

Foto n.9

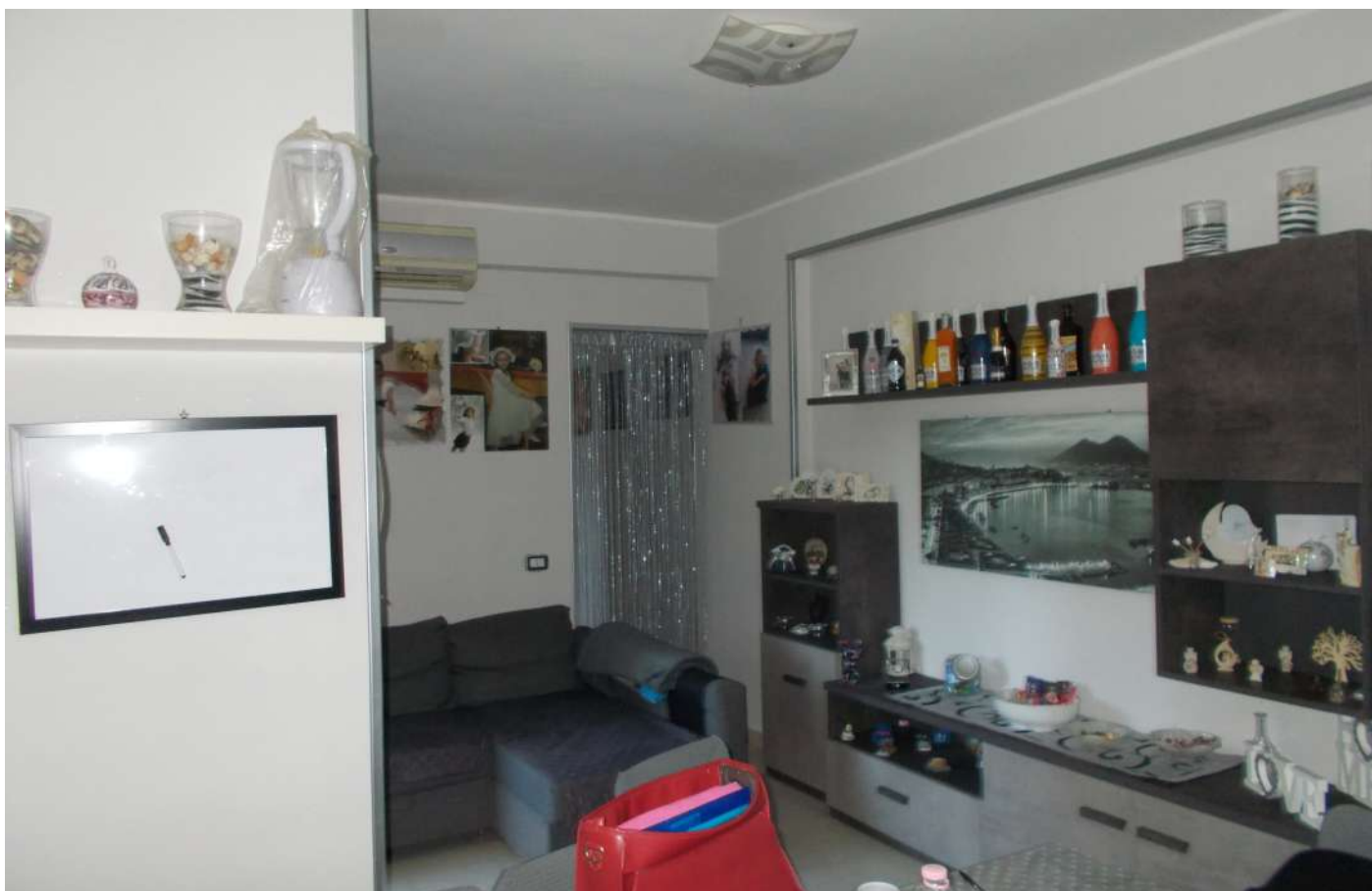

Vista del soggiorno dell'unità immobiliare

Foto n.10



Vista della zona cucina dll'unità immobiliare

Foto n.11

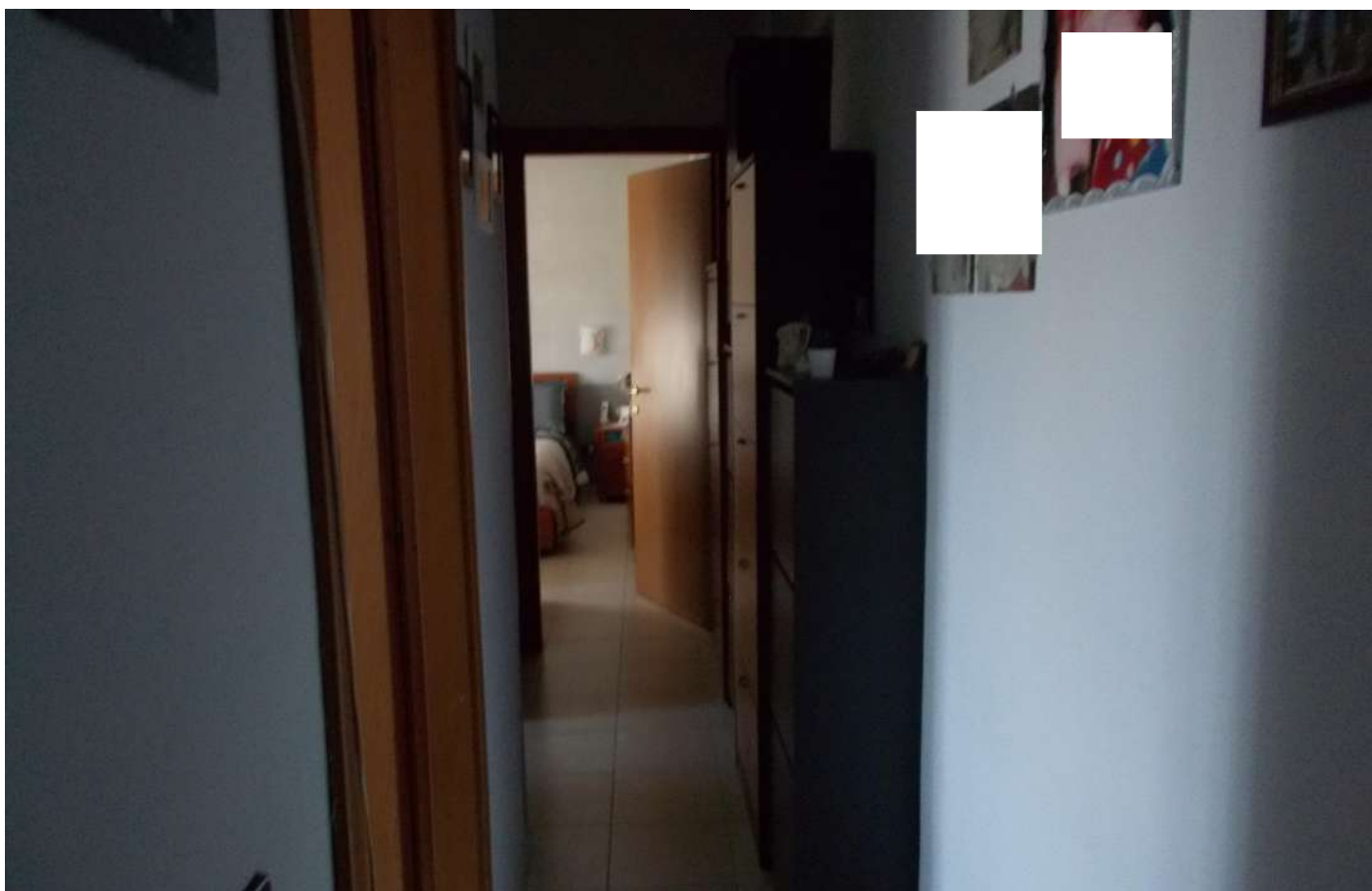

Vista della zona disimpegno

Foto n.12

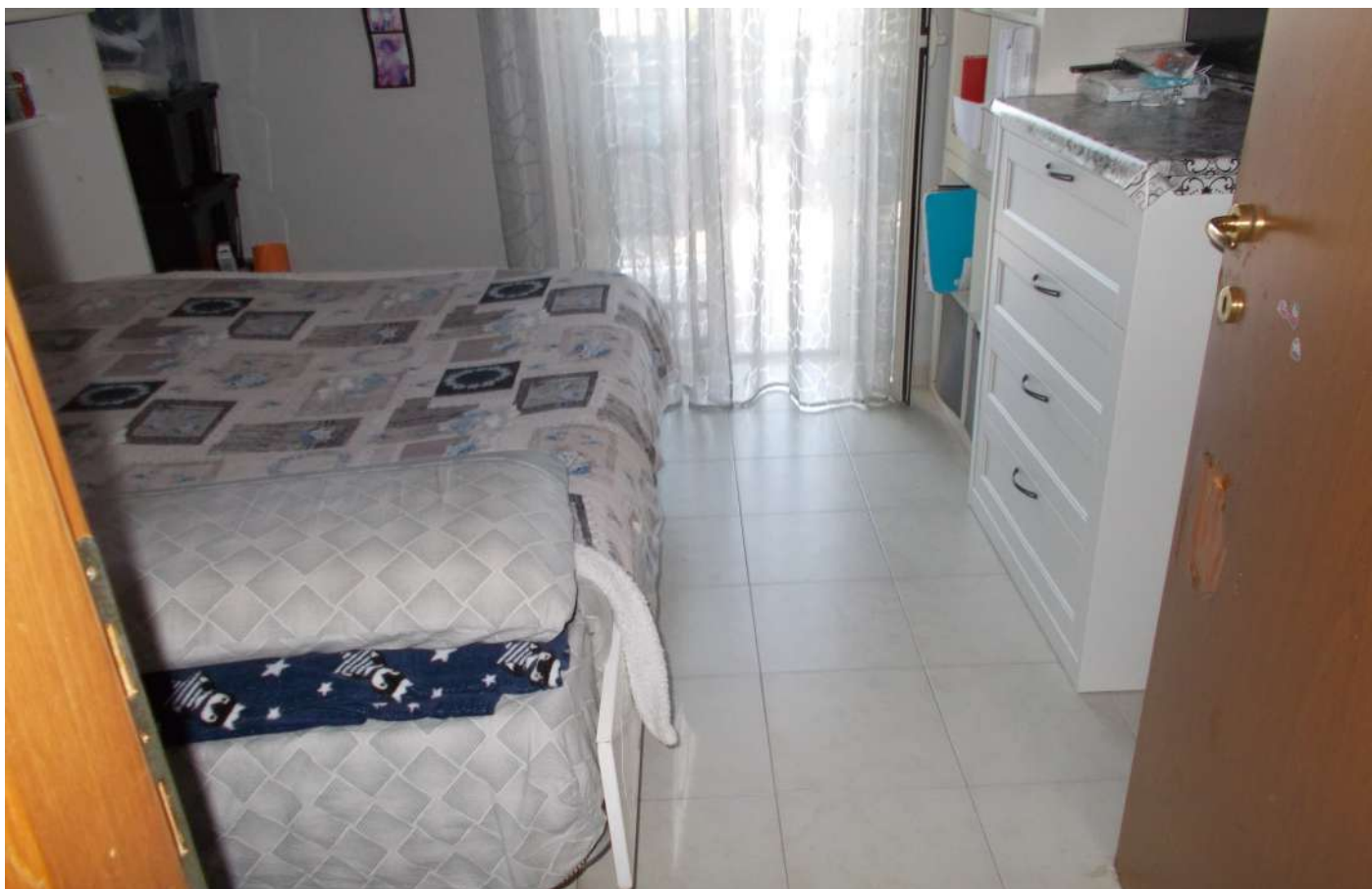

Camera da letto figli

Foto n.13

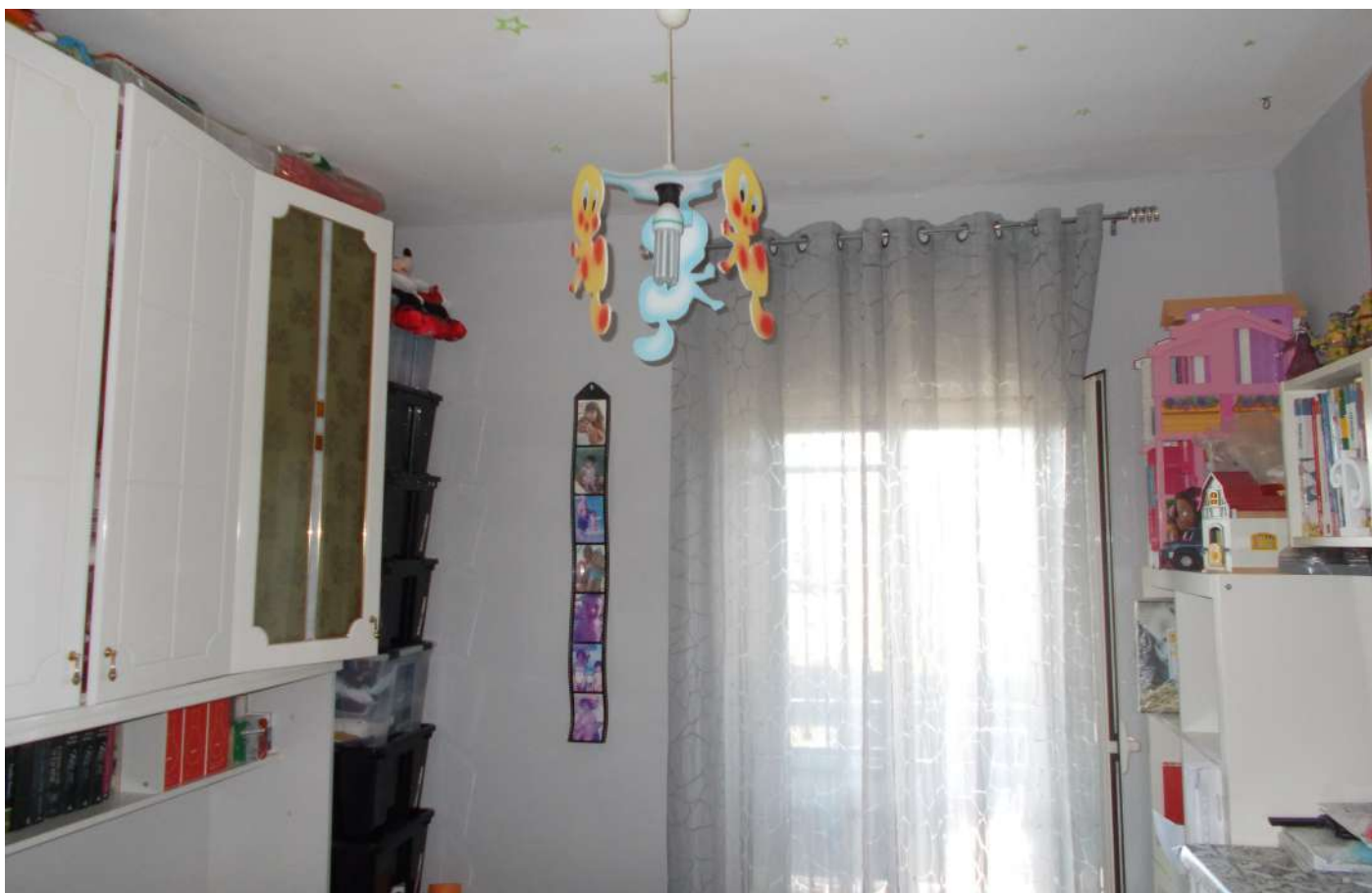

Vista della camera da letto figli

Foto n.14

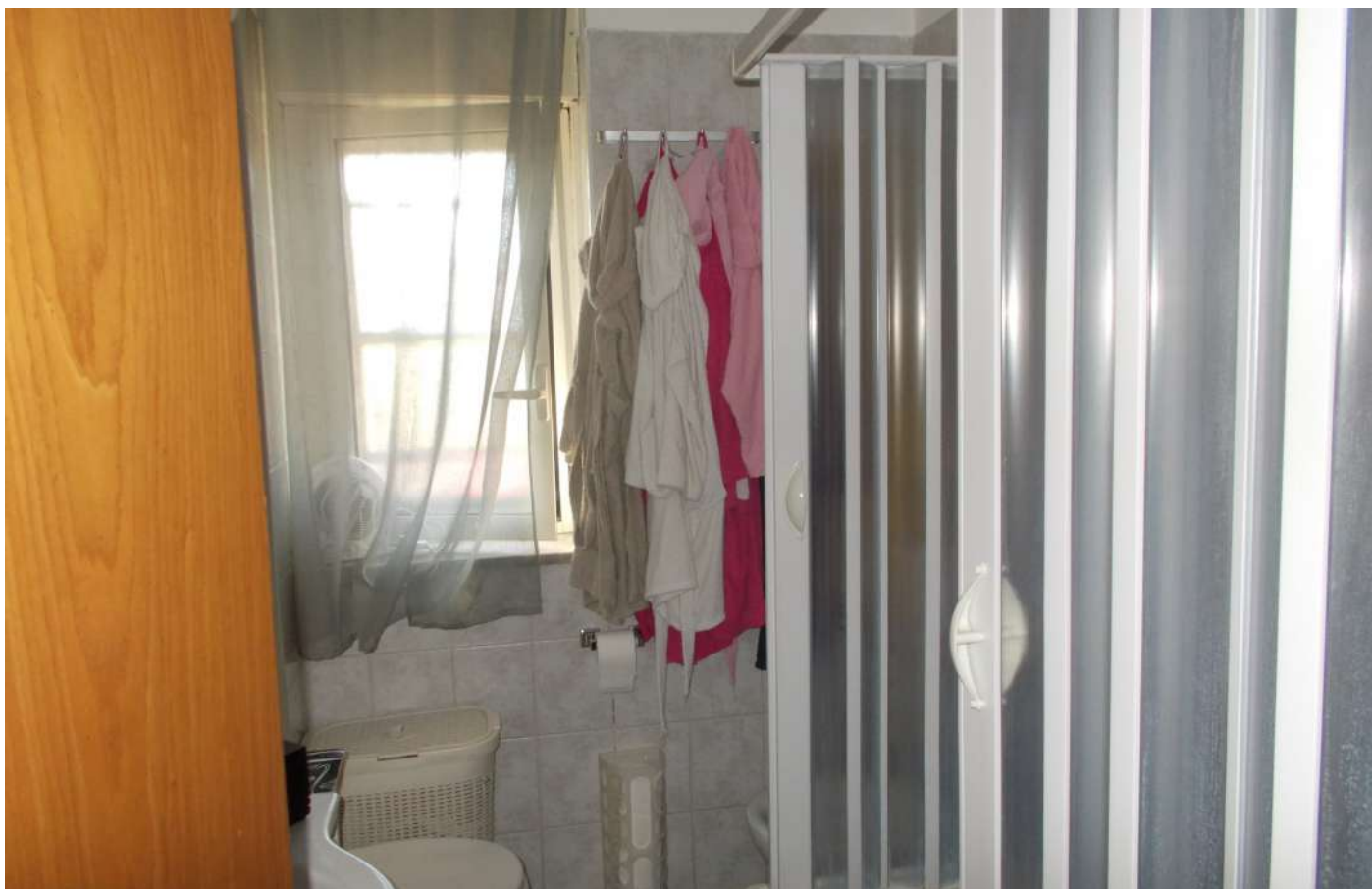

Vista del servizio igienico

Foto n.15



Vista dell'ingresso della camera da letto Matrimoniale

Foto n.16



Interno della camera matrimoniale

Foto n.17



Vista del balcone lato sud dell'immobile

Foto n.18



Vista del piccolo balcone a servizio della zona giorno (lato sud) Foto n.19



Balcone

Foto n.20



Rampa di accesso al piano primo sottostrada

Foto n.21



Porta di ingresso della cantinola al PS1

Foto n.22



Interno della cantinola

Foto n.23



Interno della piccola cantinola

Foto n.24