

MINISTERO DELLE FINANZE
DIREZIONE GENERALE DEL CATASTO E DEI SERVIZI TECNICI ERARIALI

L. n. 15

NUOVO CATASTO EDILIZIO URBANO

Planimetria dell'immobile, situato nel Comune di Montebelluna, Via Bongiovanni

Dati: [REDACTED]
Allegata alla dichiarazione presentata all'Ufficio Tecnico Comunale di Montebelluna

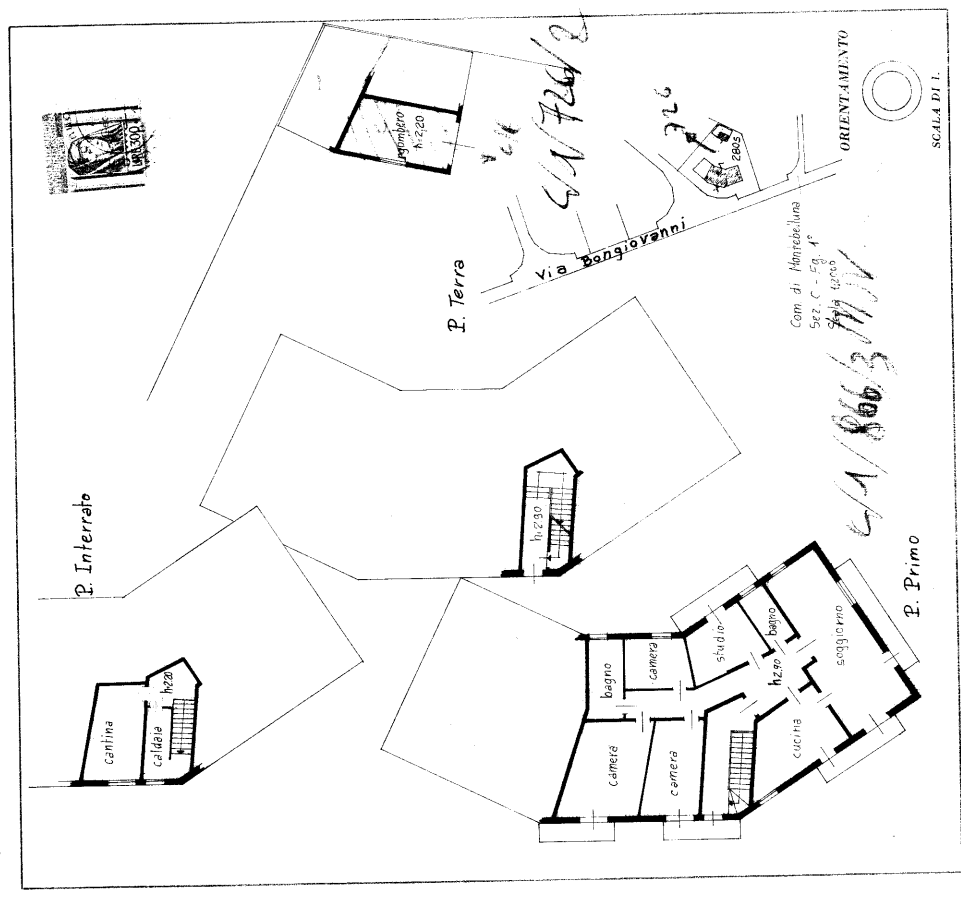

SPAZIO RISERVATO PER LE ANNOTAZIONI ULTERIORE	
DATA	
PROF. N°	

Completata dal **Geom. Anna Maria Cornada**
 Iscritto all'Albo dei Geometri della Provincia di Treviso
 DATA 21/11/1975
 Firma: Anne Marie Cornada

ALLEGATO N° 05

PLANIMETRIA AREE AD USO ESCLUSIVO

scala 1:200

Com. di Montebelluna - Sez. C - Fg. I - Mapp. n° 939 (ex 726)
Via E. Bongiovanni..

ALLEGATO N° 06

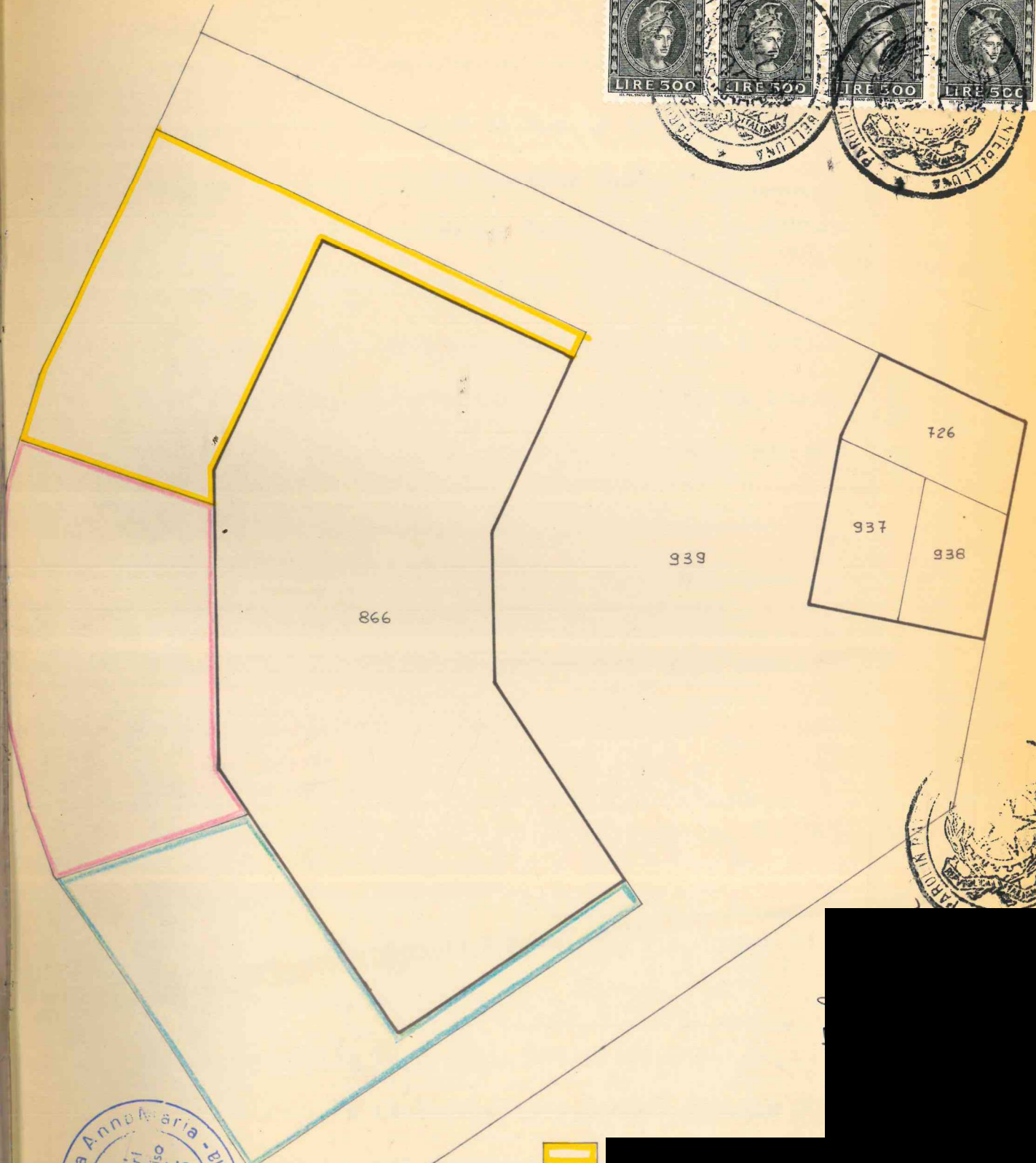

Anna M. Cornuda

