

**Agenzia del Territorio
CATASTO FABBRICATI
Ufficio Provinciale di
Roma**

Dichiarazione protocollo n. 000824348 del 04/09/2003

Planimetria di u.i.u. in Comune di Ardea

Viale Tagliamento

civ. 2

Identificativi Catastali:

Sezione:

Foglio: 54

Particella: 2795

Subalterno: 504

Compilata da:

Virgili Giovanni

Iscritto all'albo:

Geometri

Prov. Roma

N. 2318

Scheda n. 1

Scala 1:200

PIANO TERRA

H=2,90

ABITAZIONE IN VILLINO

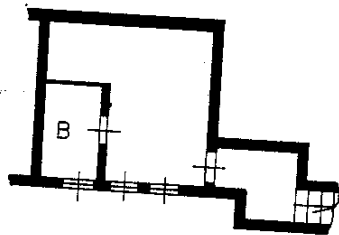
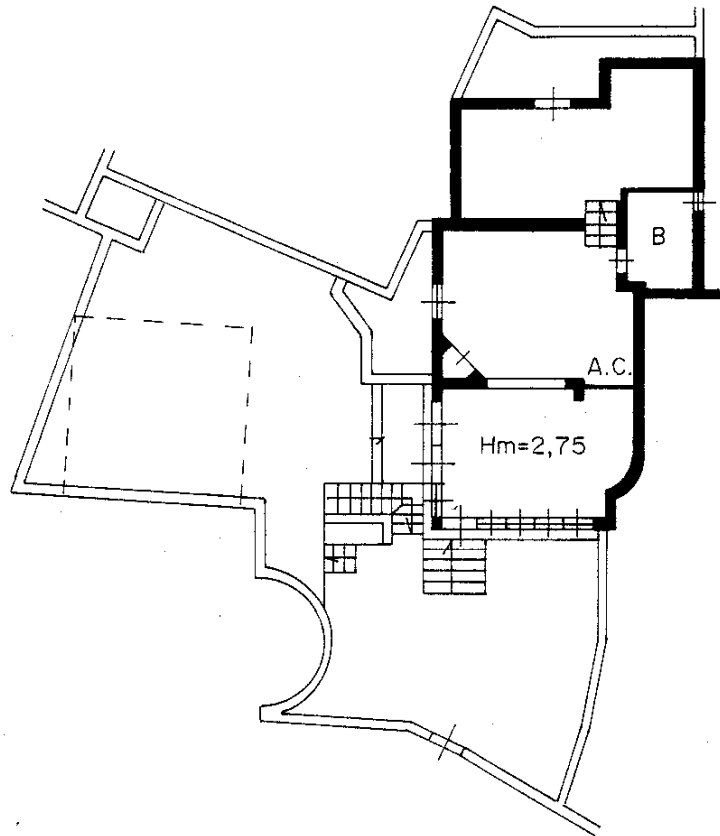

PIANO SEMINTERRATO

H=2,70



Catasto dei Fabbricati - Situazione al 05/01/2024 - Comune di ARDEA (M213) - < Foglio 54 - Particella 2795 - Subalterno 504 >
VIALE TAGLIAMENTO n. 2 Edificio B1 Interno 1 Piano S1-T

Ultima planimetria in atti

**Agenzia del Territorio
CATASTO FABBRICATI
Ufficio Provinciale di
Roma**

Dichiarazione protocollo n. 000824571 del 04/09/2003

Planimetria di u.i.u. in Comune di Ardea

Viale Tagliamento

civ. 2

Identificativi Catastali:

Sezione:

Foglio: 54

Particella: 211

Subalterno: 511

Compilata da:

Virgili Giovanni

Iscritto all'albo:

Geometri

Prov. Roma

N. 2318

Scheda n. 1

Scala 1:200

PIANO TERRA
Hm=2.20
POSTO AUTO COPERTO

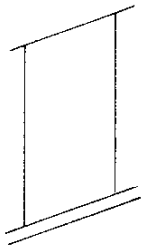

Catasto dei Fabbricati - Situazione al 05/01/2024 - Comune di ARDEA(M213) - < Foglio 54 - Particella 211 - Subalterno 511 >
VIALE TAGLIAMENTO n. 2 Interno 1 Piano T

Ultima planimetria in atti