

**TRIBUNALE CIVILE DI CASSINO**

**SEZ. ESECUZIONI IMMOBILIARI**

**Ill.mo Sig. GIUDICE: Dott.ssa Maria Rosaria CIUFFI**

**All. 8 - Rilievo planimetrico dello stato di fatto del Lotto 2.**

**OGGETTO: PROC. n°29/2021 R.G.E.**



**Il Consulente Tecnico d'Ufficio**

Handwritten signature of Dario Bastoni in black ink, written over a blue circular stamp. The stamp contains the text "CONSIGLIO REGIONALE DEL MESE DI MARZO 2021" around the perimeter and "DARIO BASTONI" in the center. A horizontal line is drawn across the signature and the stamp.

**Dott. Arch. DARIO BASTONI**



# TRIBUNALE DI CASSINO

SEZ. ESECUZIONI IMMOBILIARI

PROC. N° 29/2021 R.G.E.

RILIEVO PLANIMETRICO DELLO STATO ATTUALE DEL LOTTO 2 SITO IN CASTROCILELO (FR) ALLA VIA GROTTA SCACCIAMOSCA, 23 IN CATASTO AL FG. 6 P.LLA 374 Sub 5.

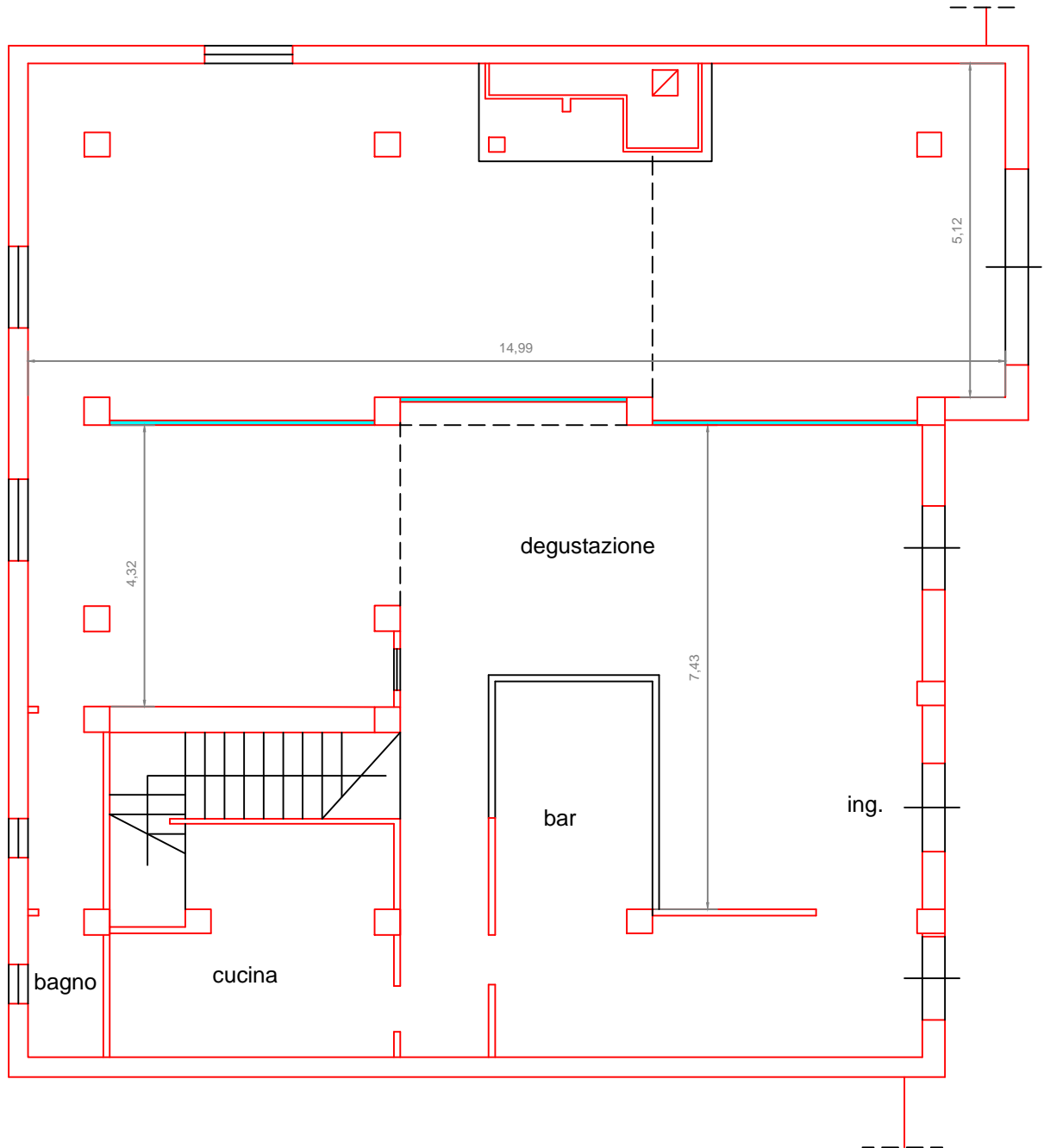

Nord

## PIANTA PIANO PRIMO SOTTOSTRADA

Scala 1:100

legenda

 tramezzo da demolire

IL C.T.U.  
Dott. Arch. Dario BASTONI