

Repubblica Italiana

ATTESTATO DI PRESTAZIONE ENERGETICA DEGLI EDIFICI

CODICE IDENTIFICATIVO: 141135/2023 VALIDO FINO AL: 27/12/2033
APE

DATI GENERALI

Destinazione d'uso

- Residenziale
 Non residenziale

Classificazione D.P.R. 412/93 E.1(1)

Oggetto dell'attestato

- Intero edificio
 Unità immobiliare
 Gruppo di unità immobiliari

 Numero di unità immobiliari
 di cui è composto l'edificio: 0

- Nuova costruzione
 Passaggio di proprietà
 Locazione
 Ristrutturazione importante
 Riqualificazione energetica
 Altro:

Dati identificativi

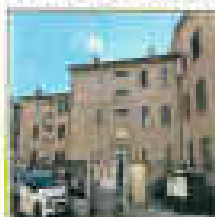
 Regione: Veneto
 Comune: Schio
 Indirizzo: Via A. Manzoni 14
 Piano: 2
 Interno:
 Coordinate GIS: 45,7148 - 11,3714

 Zona climatica: E
 Anno di costruzione: 1965
 Superficie utile riscaldata (m²): 75,80
 Superficie utile raffrescata (m²): 0,00
 Volume lordo riscaldato (m³): 268,20
 Volume lordo raffrescato (m³): 0,00

Comune catastale	Schio(1531)	Sezione	Foglio	13	Particella	225
Subalterni	da 11 a 11	da	a	da	a	
Altri subalterni						

Servizi energetici presenti

- Climatizzazione invernale
 Ventilazione meccanica
 Illuminazione
 Climatizzazione estiva
 Prod. acqua calda sanitaria
 Trasporto di persone o cose

PRESTAZIONE ENERGETICA GLOBALE E DEL FABBRICATO

La sezione riporta l'Indice di prestazione energetica globale non rinnovabile in funzione del fabbricato e dei servizi energetici presenti, nonché la prestazione energetica del fabbricato, al netto del rendimento degli impianti presenti.

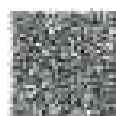
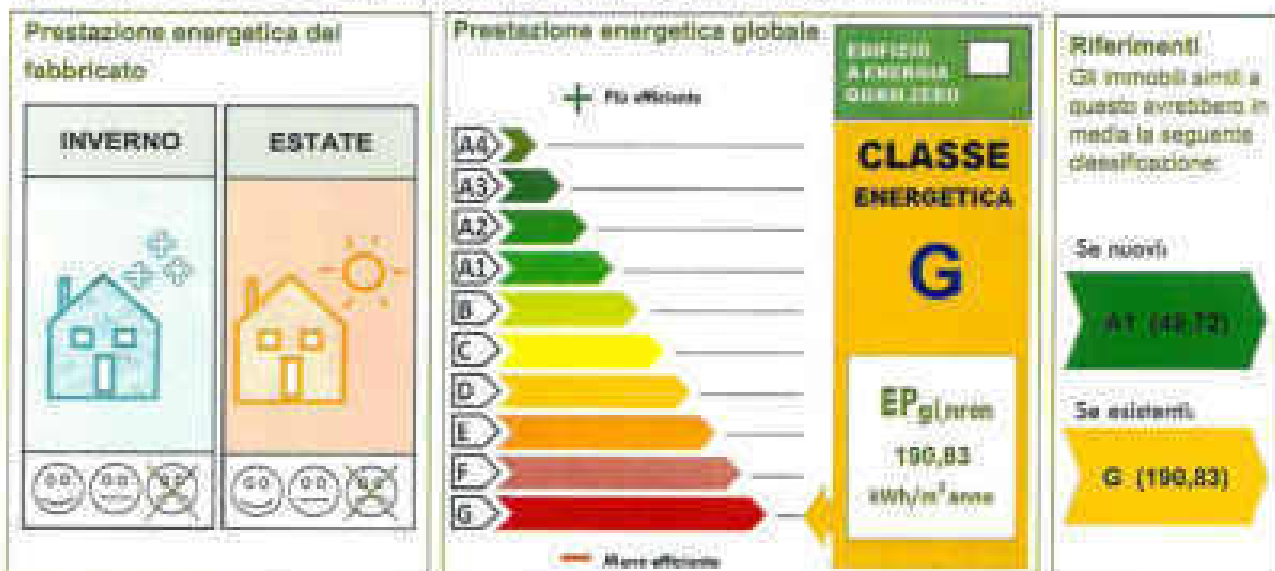

Chiave: abb134hd

Questo attestato consiste in 4-5 pagine di documenti elettronici firmati digitalmente da UNIDITTO PIRELLA. Per maggiori informazioni visitate il sito internet del gestore elettronico di documenti della Regione del Veneto - tel. 0423.22.01 o il call center 1120051110

Pag. 1

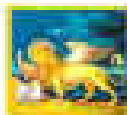

Ministero delle Infrastrutture e dei Trasporti

ATTESTATO DI PRESTAZIONE ENERGETICA DEGLI EDIFICI

CODICE IDENTIFICATIVO: 141135/2023 VALIDO FINO AL: 27/12/2033



PRESTAZIONE ENERGETICA DEGLI IMPIANTI E CONSUMI STIMATI

La sezione riporta l'indice di prestazione energetica globale non rinnovabile, nonché una stima dell'energia consumata annualmente dall'immobile secondo un uso standard.

Prestazioni energetiche degli impianti e stima dei consumi di energia

	FONTI ENERGETICHE UTILIZZATE	Quantità annua consumata in uso standard (specificare unità di misura)	Indici di prestazione energetica globale ed emissioni
✓	Energia elettrica da rete	178,00 kWh	Indice della prestazione energetica non rinnovabile EP _{gI,nren} kWh/m ² anno 190,83
✓	Gas naturale	1425,00 Sm ³	
	GPL		
	Carbone		
	Gasolio		
	Olio combustibile		Indice della prestazione energetica rinnovabile EP _{gI,ren} kWh/m ² anno 1,10
	Biomasse solide		
	Biomasse liquide		
	Biomasse gassose		
	Solare fotovoltaico		
	Solare termico		Emissioni di CO ₂ kg/m ² anno 37,68
	Eolico		
	Teleriscaldamento		
	Teleraffrescamento		
	Altro (specificare)		

RACCOMANDAZIONI

La sezione riporta gli interventi raccomandati e la stima dei risultati conseguibili, con il singolo intervento o con la realizzazione dell'insieme di essi, esprimendo una valutazione di massima del potenziale di miglioramento dell'edificio o immobile oggetto dell'attestato di prestazione energetica.

RIQUALIFICAZIONE ENERGETICA E RISTRUTTURAZIONE IMPORTANTE

(INTERVENTI RACCOMANDATI E RISULTATI CONSEGUIBILI)

Codice	TIPO DI INTERVENTO RACCOMANDATO	Comporta una Ristrutturazione importante	Tempo di ritorno dell'investimento (anni)	Classe Energetica raggiungibile con l'intervento (EP _{gI,nren} kWh/m ² anno)	CLASSE ENERGETICA raggiungibile se si realizzano tutti gli interventi raccomandati
REN1	Coibentazione delle pareti perimetrali		10	F (151,46)	B 49,47 kWh/m ² anno
REN1	Coibentazione del solaio verso sottotetto		9	E (109,04)	
REN2	Installazione serramenti basso emissivi		30	F (171,46)	
REN3	Installazione caldaia a condensazione		14	F (171,07)	

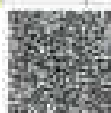

Chiave: sbp13d4bca

Questo documento è composto da 4/4 pagine. In presenza di strutture formate da più edifici, il presente documento è valido per tutti gli edifici che costituiscono l'immobile oggetto di prestazione energetica. Per informazioni e assistenza, contattare il gestore informatico di riferimento della Regione del Veneto - tel. 041.231222 (se 02.00) o 041.231222-1112

Pag. 2



Ministero dell'Energia

ATTESTATO DI PRESTAZIONE ENERGETICA DEGLI EDIFICI

CODICE IDENTIFICATIVO: 141135/2023 VALIDO FINO AL: 27/12/2033



ALTRI DATI ENERGETICI GENERALI

Energia esportata	0,00 kWh/anno	Vettore energetico: Energia Elettrica
-------------------	---------------	---------------------------------------

ALTRI DATI DI DETTAGLIO DEL FABBRICATO

V - Volume riscaldato	288,20	m ³
S - Superficie disperdente	184,50	m ²
Rapporto S/V	0,64	
EPH _{nd}	118,06	kWh/m ² anno
Asol _{est} /Asup utile	0,0405	-
Y IE	0,3544	W/m ² K

DATI DI DETTAGLIO DEGLI IMPIANTI

Servizio energetico	Tipi di impianto	Anno di installazione	Codice catasto regionale impianti termici	Vettore energetico utilizzato	Potenza Nominale kW	Efficienza media stagionale	E _{prim}	E _{prim} nd	
Climatizzazione invernale	Caldais standard	2004	202300168965	Energia elettrica, Gas naturale	24,00	0,73	η _p	0,67	160,26
Climatizzazione estiva							η _p		
Prod. acqua calda sanitaria	Caldais standard	2004		Energia elettrica, Gas naturale	24,00	0,66	η _p	0,43	30,57
Impianti combinati									
Produzione da fonti rinnovabili									
Ventilazione meccanica									



Chiavi: 6bb13d4ba9

Questo documento è stato creato da S.E. Energia, la società leader italiana di servizi energetici, grazie al software di certificazione APE. È un documento valido e riconosciuto nel sistema di gestione informatica di riferimento della Regione del Veneto - tel. 0423-221216 - 0423-220002 - www.seenergia.it

Pag. 3



Stato di Venezia

ATTESTATO DI PRESTAZIONE ENERGETICA DEGLI EDIFICI

CODICE IDENTIFICATIVO: 141135/2023 VALIDO FINO AL: 27/12/2023



INFORMAZIONI SUL MIGLIORAMENTO DELLA PRESTAZIONE ENERGETICA

La sezione riporta informazioni sulle opportunità, anche in termini di strumenti di sostegno nazionali o locali, legate all'esecuzione di diagnosi energetiche e interventi di riqualificazione energetica, comprese le ristrutturazioni importanti.

Data sopralluogo: 29/12/2023

SOGGETTO CERTIFICATORE

<input type="checkbox"/> Ente/Organismo pubblico	<input checked="" type="checkbox"/> Tecnico abilitato	<input type="checkbox"/> Organismo/Società
Nome e Cognome/Denominazione	FABIO ZANOTTO	
Indirizzo	VIALE EUROPA 11 MONTECCHIO MAGGIORE(VI)	
E-mail	ce.casa@ymail.com	
Telefono	3939836397, 3939836397	
Titolo	Altro PERITO INDUSTRIALE - Tecnico abilitato ai sensi dell'art. 2, comma 4 del D.P.R. 16 aprile 2013, n.75	
Ordine/iscrizione	Periti industriali / 1848 / VI	
Dichiarazione di indipendenza ai sensi dell'art. 3 del D.P.R. 16 aprile 2013, n. 75	Al fine dell'indipendenza ed imparzialità di giudizio nella predisposizione dell'Attestato si dichiara, per edifici di nuova costruzione, l'assenza di conflitto di interessi, diretto o indiretto, nel processo di progettazione e realizzazione dell'edificio da certificare, inoltre, sia per edifici di nuova costruzione che esistenti con esclusione degli edifici già dotati di Attestato sottoposti ad adeguamenti impiantistici, si dichiara l'assenza di conflitto di interessi, diretto ed indiretto, con i produttori dei materiali e dei componenti in essi incorporati, nonché rispetto ai vantaggi che possano derivare al richiedente, il quale non è coniuge, né parente fino al quarto grado rispetto al soggetto certificatore.	
Informazioni aggiuntive	Il presente Attestato di Prestazione Energetica è stato redatto in collaborazione con l'Architeta Barbara Tinpano iscritta all'Ordine degli Architetti della provincia di Venezia al n°387	

SOPRALLUOGHI E DATI DI INGRESSO

E' stato eseguito almeno un sopralluogo/rilevo sull'edificio obbligatorio per la redazione del presente APE?	SI
--	----

SOFTWARE UTILIZZATO

Il software utilizzato risponde ai requisiti di rispondenza e garanzia di scostamento massimo dei risultati conseguiti rispetto ai valori ottenuti per mezzo dello strumento di riferimento nazionale?	SI
Al fine della redazione del presente attestato è stato utilizzato un software che impieghi un metodo di calcolo semplificato?	NO

Il presente attestato è reso, dal sottoscritto, in forma di dichiarazione sostitutiva di atto notorio ai sensi dell'articolo 47 del D.P.R. 445/2000 e dell'articolo 15, comma 1 del D.Lgs. 192/2005 così come modificato dall'articolo 12 del D.L. 63/2013. La sottoscrizione con firma digitale dell'APE ha valenza di dichiarazione sostitutiva di atto di notorietà.

Data di emissione: 27/12/2023

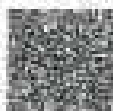

Chiave: abb13abb9d

Questo documento è stato creato con il software di firma elettronica "Firma Elettronica" di DEDICATO FABIO. È un documento digitale e non può essere stampato. Per informazioni sui servizi di gestione informatica e documenti visita www.firmaelettronica.it o chiama il numero verde 800 20 20 20.

Pag. 4



REGIONE MARCHE

ATTESTATO DI PRESTAZIONE ENERGETICA DEGLI EDIFICI

CODICE IDENTIFICATIVO: 141135/2023 VALIDO FINO AL: 27-12-2033



LEGENDA E NOTE PER LA COMPILAZIONE

Il presente documento attesta la prestazione e la classe energetica dell'edificio o dell'unità immobiliare, ovvero la quantità di energia necessaria ad assicurare il comfort attraverso i diversi servizi erogati dai sistemi tecnici presenti, in condizioni convenzionali d'uso. Al fine di individuare le potenzialità di miglioramento della prestazione energetica, l'attestato riporta informazioni specifiche sulle prestazioni energetiche del fabbricato e degli impianti. Viene altresì indicata la classe energetica più elevata raggiungibile in caso di realizzazione delle misure migliorative consigliate, così come descritte nella sezione "raccomandazioni" (pag.2).

PRIMA PAGINA

Informazioni generali: tra le informazioni generali è riportata la motivazione alla base della redazione dell'APE, nell'ambito del periodo di validità, cui non produce l'uso dell'APE stesso per i fini di legge, anche se differenti da quelli ivi indicati.

Prestazione energetica globale (EPg,ren): fabbisogno annuale di energia primaria non rinnovabile relativa a tutti i servizi erogati dai sistemi tecnici presenti, in base al quale è identificata la classe di prestazione dell'edificio in una scala da A4 (edificio più efficiente) a G (edificio meno efficiente).

Prestazione energetica del fabbricato: indice qualitativo del fabbisogno di energia necessario per il soddisfacimento del comfort interno, indipendente dalla tipologia e dal rendimento degli impianti presenti. Tale indice da un'indicazione di come l'edificio, d'estate e d'inverno, isola termicamente gli ambienti interni rispetto all'ambiente esterno. La scala di valutazione qualitativa utilizzata osserva il seguente criterio:



I valori di soglia per la definizione del livello di qualità, suddivisi per tipo di indicatore, sono riportati nella Linea guida per l'attestazione energetica degli edifici di cui al decreto previsto dall'articolo 6, comma 1 2 del d.lgs. 192/2005.

Edificio a energia quasi zero: edificio ad altissima prestazione energetica, calcolato conformemente alle disposizioni del decreto legislativo 19 agosto 2005, n. 192 e del decreto ministeriale sui requisiti minimi previsti dall'articolo 4, comma 1 del d.lgs. 192/2005, il fabbisogno energetico molto basso o quasi nullo è coperto in misura significativa da energia da fonti rinnovabili, prodotta all'interno del confine del sistema (in situ). Una spunta sull'apposito spazio adiacente alla scala di classificazione indica l'appartenenza dell'edificio oggetto dell'APE a questa categoria.

Riferimenti: raffronto con l'indice di prestazione globale non rinnovabile di un edificio simile ma dotato dei requisiti minimi degli edifici nuovi, nonché con la media degli indici di prestazione degli edifici esistenti simili, ovvero contraddistinti da stessa tipologia d'uso, tipologia costruttiva, zona climatica, dimensioni ed esposizione di quello oggetto dell'attestato.

SECONDA PAGINA

Prestazioni energetiche degli impianti e consumi stimati: la sezione riporta l'indice di prestazione energetica rinnovabile e non rinnovabile dell'immobile oggetto di attestazione. Tali indici informano sulla percentuale di energia rinnovabile utilizzata dall'immobile rispetto al totale. La sezione riporta infine una stima del quantitativo di energia consumata annualmente dall'immobile secondo un uso standard, suddivisi per tipologia di fonte energetica utilizzata.

Raccomandazioni: di seguito si riporta la tabella che classifica le tipologie di intervento raccomandate per la riqualificazione energetica e la ristrutturazione importante.

RIQUALIFICAZIONE ENERGETICA E RISTRUTTURAZIONE IMPORTANTE EDIFICIO/UNITA' IMMOBILIARE - Tabella dei Codici

Codice	Codice
REN1	FABBRICATO - INVOLUCRO OPACO
REN2	FABBRICATO - INVOLUCRO TRASPARENTE
REN3	IMPIANTO - CLIMATIZZAZIONE INVERNO
REN4	IMPIANTO - CLIMATIZZAZIONE ESTATE
REN5	ALTRI IMPIANTI
REN6	FONTI RINNOVABILI

TERZA PAGINA

La terza pagina riporta la quantità di energia prodotta in situ ed esportata annualmente, nonché la sua tipologia.

Riporta infine, suddivise in due sezioni relative rispettivamente al fabbricato e agli impianti, i dati di maggior dettaglio alla base del calcolo:

I vettori energetici utilizzati sono indicati mediante codici numerici (separati dal carattere " ; ") e corrispondenti alle seguenti diciture:

0 Energia elettrica	7 Biomasse gassose
1 Gas naturale	8 Solare fotovoltaico
2 GPL	9 Solare termico
3 Carbone	10 Eolico
4 Gasolio e Olio combustibile	11 Teleriscaldamento
5 Biomasse solide	12 Teleraffreddamento
6 Biomasse liquide	13 altro

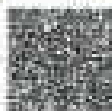

Chiave: abb13d4ba8

Questo attestato è composto da 3 pagine. Il documento informativo Energy Approach da 20 PUNTI PASEL, è ad ogni pagina viene concesso un estratto di gestione informativa di documenti della Regione del Veneto - n° 02/23/2024 del 02/23/2024 n. 02