



ACCERTAMENTO DELLA PROPRIETÀ IMMOBILIARE URBANA ELENCO DEI SUBALTERNI ASSEGNATI

Comune	Sezione	Foglio	Particella	Tipo mappale	del:
POTENZA PICENA		24	748		

Sub	UBICAZIONE via/piazza	n.civ	Piani	Scala	Int	DESCRIZIONE
1	VIA ALESSANDRINI		T			BENE COMUNE NON CENSIBILE AI SUB 13 E 4 ED ALLA PARTICELLA 739 (CORTE)
2	VIA ALESSANDRINI		T			BENE COMUNE NON CENSIBILE A TUTTI I SUB (VANO CONTATORE ENEL)
3						SOPPRESSO
4	VIA ALESSANDRINI	65	T			ABITAZIONE DI TIPO ECONOMICO CON CORTE ESCLUSIVA
5	VIA ALESSANDRINI	69	T			ABITAZIONE DI TIPO ECONOMICO CON CORTE ESCLUSIVA
6	VIA ALESSANDRINI	71	T-1			ABITAZIONE DI TIPO ECONOMICO CON CORTE ESCLUSIVA
7	VIA ALESSANDRINI	73	S1			BENE COMUNE NON CENSIBILE AI SUB 8-9-10-11-12 (INGRESSO AUTORIMESSE)
8	VIA ALESSANDRINI	73	S1			AUTORIMESSA
9	VIA ALESSANDRINI	73	S1			AUTORIMESSA
10	VIA ALESSANDRINI	73	S1			AUTORIMESSA
11	VIA ALESSANDRINI	73	S1			AUTORIMESSA
12	VIA ALESSANDRINI	73	S1			AUTORIMESSA
13	VIA ALESSANDRINI	63	T-1			ABITAZIONE DI TIPO ECONOMICO CON CORTE ESCLUSIVA
14	VIA ALESSANDRINI	67	T-1			ABITAZIONE DI TIPO ECONOMICO CON CORTE ESCLUSIVA

Agenzia delle Entrate
CATASTO FABBRICATI
Ufficio Provinciale di
Macerata

ELABORATO PLANIMETRICO	
Compilato da:	Gentili Augusto
Iscritto all'albo:	Geometri
Prov. Macerata	N. 195

Comune di Potenza Picena	Protocollo n. MC0111631 del 17/10/2014
Sezione: Foglio: 24 Particella: 748	Tipo Mappale n. del
Dimostrazione grafica dei subalterni	Scala 1 : 500

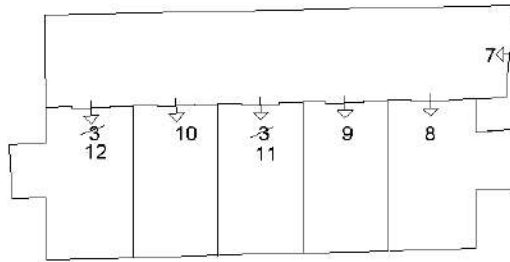

PIANO S1

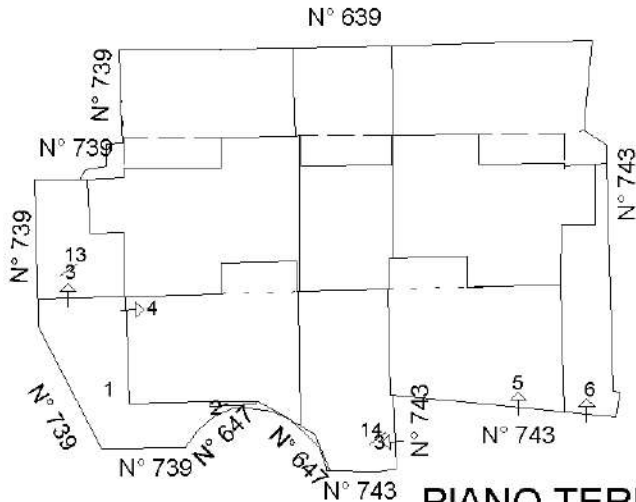

PIANO TERRA

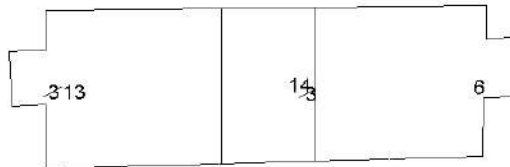

PIANO PRIMO



Ultima planimetria in atti

**Agenzia delle Entrate
CATASTO FABBRICATI
Ufficio Provinciale di
Macerata**

Dichiarazione protocollo n. MC0106754 del 12/12/2013

Planimetria di u.i.u. in Comune di Potenza Picena

Via Alessandrini

civ. 71

Identificativi Catastali:

Sezione:

Foglio: 24

Particella: 748

Subalterno: 6

Compilata da:
Gentili Augusto

Iscritto all'albo:
Geometri

Prov. Macerata

N. 195

Scheda n. 1

Scala 1:200

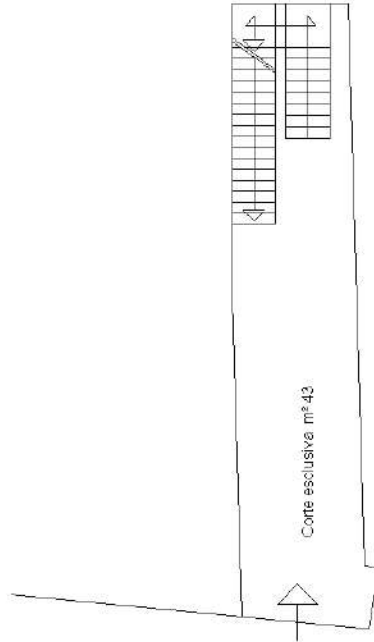

PIANO TERRA

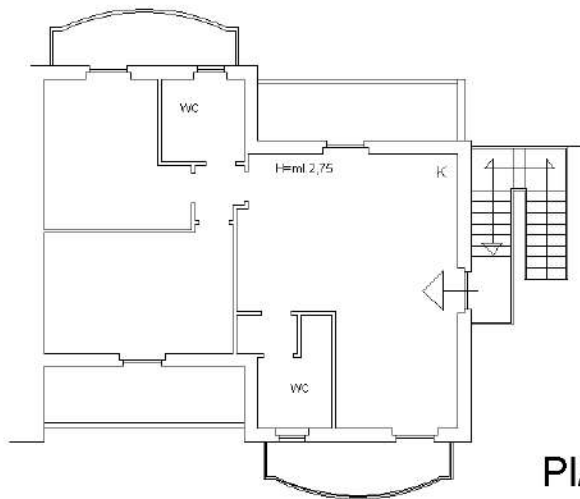

PIANO PRIMO

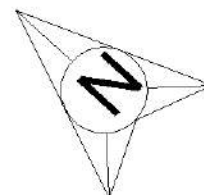

Ultima planimetria in atti

Agenzia delle Entrate
CATASTO FABBRICATI
Ufficio Provinciale di
Macerata

Dichiarazione protocollo n. MC0106754 del 12/12/2013

Planimetria di u.i.u. in Comune di Potenza Picena

Via Alessandrini

civ. 73

Identificativi Catastali:

Sezione:

Foglio: 24

Particella: 748

Subalterno: 8

Compilata da:
Gentili Augusto

Iscritto all'albo:
Geometri

Prov. Macerata

N. 195

Scheda n. 1

Scala 1:200

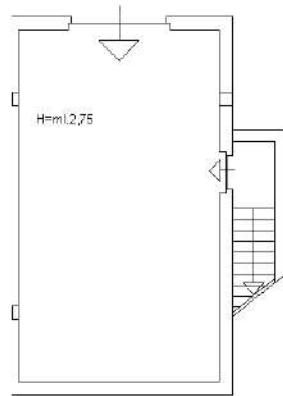

PIANO S1

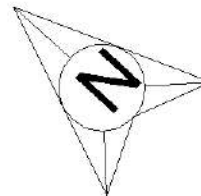

Ultima planimetria in atti

Visura storica per immobile

Situazione degli atti informatizzati al 05/10/2022

Dati della richiesta	Comune di POTENZA PICENA (Codice:F632)
Catasto Fabbricati	Provincia di MACERATA
	Foglio: 24 Particella: 748 Sub.: 6

INTESTATO

1		(1) Proprieta' 1000/1000
---	--	--------------------------

Unità immobiliare dal 09/11/2015

N.	DATI IDENTIFICATIVI				DATI DI CLASSAMENTO							DATI DERIVANTI DA	
	Sezione Urbana	Foglio	Particella	Sub	Zona Cens.	Micro Zona	Categoria	Classe	Consistenza	Superficie Catastale	Rendita		
1		24	748	6	2		A/2	2	4,5 vani	Totale: 106 m² Totale: escluse aree scoperte**: 92 m²	Euro 604,25	Variazione del 09/11/2015 - Inserimento in visura dei dati di superficie.	
Indirizzo		VIA EMILIO ALESSANDRINI n. 71 Piano T-1											
Notifica		Notifica effettuata con protocollo n. MC0097962 del 25/09/2014					Partita				Mod.58		
Annotazioni		di stadio: classamento e rendita rettificati (d.m. 701/94).											

Mappali Terreni Correlati

Codice Comune F632 - Foglio 24 - Particella 748

Situazione dell'unità immobiliare dal 22/09/2014

N.	DATI IDENTIFICATIVI				DATI DI CLASSAMENTO							DATI DERIVANTI DA	
	Sezione Urbana	Foglio	Particella	Sub	Zona Cens.	Micro Zona	Categoria	Classe	Consistenza	Superficie Catastale	Rendita		
1		24	748	6	2		A/2	2	4,5 vani		Euro 604,25	VARIAZIONE NEL CLASSAMENTO del 22/09/2014 Pratica n. MC0095239 in atti dal 22/09/2014 VARIAZIONE DI CLASSAMENTO (n. 44984.1/2014)	
Indirizzo		VIA EMILIO ALESSANDRINI n. 71 Piano T-1											
Notifica		Notifica effettuata con protocollo n. MC0097962 del 25/09/2014					Partita				Mod.58		

Visura storica per immobile

Situazione degli atti informatizzati al 05/10/2022

Annotazioni	di stadio: classamento e rendita rettificati (d.m. 701/94).
--------------------	---

Mappali Terreni Correlati

Codice Comune F632 - Foglio 24 - Particella 748

Situazione dell'unità immobiliare dal 12/12/2013

N.	DATI IDENTIFICATIVI				DATI DI CLASSAMENTO							DATI DERIVANTI DA	
	Sezione Urbana	Foglio	Particella	Sub	Zona Cens.	Micro Zona	Categoria	Classe	Consistenza	Superficie Catastale	Rendita		
1		24	748	6	2		A/3	2	5,5 vani		Euro 426,08	COSTITUZIONE del 12/12/2013 Pratica n. MC0106754 in atti dal 12/12/2013 COSTITUZIONE (n. 1513.1/2013)	
Indirizzo		VIA EMILIO ALESSANDRINI n. 71 Piano T-1											
Notifica							Partita				Mod.58		
Annotazioni		classamento e rendita proposti (d.m. 701/94)											

L'intestazione alla data della richiesta deriva dai seguenti atti:

Situazione degli intestati dal 12/12/2013

N.	DATI ANAGRAFICI	CODICE FISCALE	DIRITTI E ONERI REALI
1			(1) Proprieta' 1000/1000
DATI DERIVANTI DA		COSTITUZIONE del 12/12/2013 Pratica n. MC0106754 in atti dal 12/12/2013 COSTITUZIONE (n. 1513.1/2013)	

Visura telematica

Tributi speciali: Euro 0,90

* Codice Fiscale Validato in Anagrafe Tributaria.

** Si intendono escluse le "superfici di balconi, terrazzi e aree scoperte pertinenziali e accessorie, comunicanti o non comunicanti" (cfr. Provvedimento del Direttore dell'Agenzia delle Entrate 29 marzo 2013).

Visura storica per immobile

Situazione degli atti informatizzati al 05/10/2022

Dati della richiesta	Comune di POTENZA PICENA (Codice:F632)
Catasto Fabbricati	Provincia di MACERATA
	Foglio: 24 Particella: 748 Sub.: 8

INTESTATO

1	(1) Proprieta' 1000/1000
---	--------------------------

Unità immobiliare dal 09/11/2015

N.	DATI IDENTIFICATIVI				DATI DI CLASSAMENTO							DATI DERIVANTI DA	
	Sezione Urbana	Foglio	Particella	Sub	Zona Cens.	Micro Zona	Categoria	Classe	Consistenza	Superficie Catastale	Rendita		
1		24	748	8	2		C/6	4	50 m²	Totale: 60 m²	Euro 77,47	Variazione del 09/11/2015 - Inserimento in visura dei dati di superficie.	
Indirizzo		VIA EMILIO ALESSANDRINI n. 73 Piano S1											
Notifica		Notifica effettuata con protocollo n. MC0097962 del 25/09/2014					Partita				Mod.58		
Annotazioni		di stadio: classamento e rendita rettificati (d.m. 701/94),											

Mappali Terreni Correlati

Codice Comune F632 - Foglio 24 - Particella 748

Situazione dell'unità immobiliare dal 22/09/2014

N.	DATI IDENTIFICATIVI				DATI DI CLASSAMENTO							DATI DERIVANTI DA	
	Sezione Urbana	Foglio	Particella	Sub	Zona Cens.	Micro Zona	Categoria	Classe	Consistenza	Superficie Catastale	Rendita		
1		24	748	8	2		C/6	4	50 m²		Euro 77,47	VARIAZIONE NEL CLASSAMENTO del 22/09/2014 Pratica n. MC0095239 in atti dal 22/09/2014 VARIAZIONE DI CLASSAMENTO (n. 44984.1/2014)	
Indirizzo		VIA EMILIO ALESSANDRINI n. 73 Piano S1											
Notifica		Notifica effettuata con protocollo n. MC0097962 del 25/09/2014					Partita				Mod.58		
Annotazioni		di stadio: classamento e rendita rettificati (d.m. 701/94),											

Mappali Terreni Correlati

Codice Comune F632 - Foglio 24 - Particella 748

Visura storica per immobile

Situazione degli atti informatizzati al 05/10/2022

Situazione dell'unità immobiliare dal 12/12/2013

N.	DATI IDENTIFICATIVI				DATI DI CLASSAMENTO							DATI DERIVANTI DA	
	Sezione Urbana	Foglio	Particella	Sub	Zona Cens.	Micro Zona	Categoria	Classe	Consistenza	Superficie Catastale	Rendita		
1		24	748	8	2		C/6	2	50 m ²		Euro 54,23	COSTITUZIONE del 12/12/2013 Pratica n. MC0106754 in atti dal 12/12/2013 COSTITUZIONE (n. 1513.1/2013)	
Indirizzo		VIA EMILIO ALESSANDRINI n. 73 Piano S1											
Notifica							Partita				Mod.58		
Annotazioni		classamento e rendita proposti (d.m. 701/94)											

L'intestazione alla data della richiesta deriva dai seguenti atti:

Situazione degli intestati dal 12/12/2013

N.	DATI ANAGRAFICI	CODICE FISCALE	DIRITTI E ONERI REALI
1			(1) Proprieta' 1000/1000
DATI DERIVANTI DA		COSTITUZIONE del 12/12/2013 Pratica n. MC0106754 in atti dal 12/12/2013 COSTITUZIONE (n. 1513.1/2013)	

Visura telematica

Tributi speciali: Euro 0,90

* Codice Fiscale Validato in Anagrafe Tributaria.