



N=30900

E=64100

1 Particella: 739

Comune: (MC) POTENZA PICENA
Scala originale: 1:2000
Dimensione cornice: 534.000 x 378.000 metr
Protocollo pratica T68556/2022
4-Ott-2022 10:10:54

Visura storica per immobile

Situazione degli atti informatizzati al 05/10/2022

Dati della richiesta	Comune di POTENZA PICENA (Codice:F632)
	Provincia di MACERATA
Catasto Fabbricati	Foglio: 24 Particella: 747 Sub.: 2

INTESTATO

1		(1) Proprieta' 1000/1000
---	--	--------------------------

Unità immobiliare dal 10/03/2020

N.	DATI IDENTIFICATIVI				DATI DI CLASSAMENTO							DATI DERIVANTI DA
	Sezione Urbana	Foglio	Particella	Sub	Zona Cens.	Micro Zona	Categoria	Classe	Consistenza	Superficie Catastale	Rendita	
1		24	747	2	2		C/6	5	44 m²	Totale: 52 m²	Euro 79,53	VARIAZIONE TOPONOMASTICA del 10/03/2020 Pratica n. MC0015262 in atti dal 10/03/2020 VARIAZIONE TOPONOMASTICA D'UFFICIO (n. 6135.1/2020)
Indirizzo		VIA EMILIO ALESSANDRINI n. 74 Piano S1										
Notifica	Notifica effettuata con protocollo n. MC0097962 del 25/09/2014					Partita				Mod.58		

Mappali Terreni Correlati

Codice Comune F632 - Foglio 24 - Particella 747

Situazione dell'unità immobiliare dal 09/11/2015

N.	DATI IDENTIFICATIVI				DATI DI CLASSAMENTO							DATI DERIVANTI DA
	Sezione Urbana	Foglio	Particella	Sub	Zona Cens.	Micro Zona	Categoria	Classe	Consistenza	Superficie Catastale	Rendita	
1		24	747	2	2		C/6	5	44 m²	Totale: 52 m²	Euro 79,53	Variazione del 09/11/2015 - Inserimento in visura dei dati di superficie.
Indirizzo		VIA EMILIO ALESSANDRINI n. SNC Piano S1										
Notifica	Notifica effettuata con protocollo n. MC0097962 del 25/09/2014					Partita				Mod.58		
Annotazioni	di stadio: classamento e rendita rettificati (d.m. 701/94).											

Mappali Terreni Correlati

Codice Comune F632 - Foglio 24 - Particella 747

Visura storica per immobile

Situazione degli atti informatizzati al 05/10/2022

Situazione dell'unità immobiliare dal 19/09/2014

N.	DATI IDENTIFICATIVI				DATI DI CLASSAMENTO							DATI DERIVANTI DA	
	Sezione Urbana	Foglio	Particella	Sub	Zona Cens.	Micro Zona	Categoria	Classe	Consistenza	Superficie Catastale	Rendita		
1		24	747	2	2		C/6	5	44 m ²		Euro 79,53	VARIAZIONE NEL CLASSAMENTO del 19/09/2014 Pratica n. MC0092931 in atti dal 19/09/2014 VARIAZIONE DI CLASSAMENTO (n. 42863.1/2014)	
Indirizzo		VIA EMILIO ALESSANDRINI n. SNC Piano S1											
Notifica		Notifica effettuata con protocollo n. MC0097962 del 25/09/2014					Partita					Mod.58	
Annotazioni		di stadio: classamento e rendita rettificati (d.m. 701/94).											

Situazione dell'unità immobiliare dal 16/12/2013

N.	DATI IDENTIFICATIVI				DATI DI CLASSAMENTO							DATI DERIVANTI DA	
	Sezione Urbana	Foglio	Particella	Sub	Zona Cens.	Micro Zona	Categoria	Classe	Consistenza	Superficie Catastale	Rendita		
1		24	747	2	2		C/6	2	44 m ²		Euro 47,72	COSTITUZIONE del 16/12/2013 Pratica n. MC0107470 in atti dal 16/12/2013 COSTITUZIONE (n. 1531.1/2013)	
Indirizzo		VIA EMILIO ALESSANDRINI n. SNC Piano S1											
Notifica							Partita					Mod.58	
Annotazioni		classamento e rendita proposti (d.m. 701/94)											

L'intestazione alla data della richiesta deriva dai seguenti atti:

Situazione degli intestati dal 16/12/2013

N.	DATI ANAGRAFICI	CODICE FISCALE	DIRITTI E ONERI REALI
1			(1) Proprieta' 1000/1000
DATI DERIVANTI DA		COSTITUZIONE del 16/12/2013 Pratica n. MC0107470 in atti dal 16/12/2013 COSTITUZIONE (n. 1531.1/2013)	

Visura telematica

Tributi speciali: Euro 0,90

* Codice Fiscale Validato in Anagrafe Tributaria.

Visura storica per immobile

Situazione degli atti informatizzati al 05/10/2022

Dati della richiesta	Comune di POTENZA PICENA (Codice:F632)
Catasto Fabbricati	Provincia di MACERATA
	Foglio: 24 Particella: 747 Sub.: 3

INTESTATO

1	(1) Proprieta' 1000/1000
---	--------------------------

Unità immobiliare dal 10/03/2020

N.	DATI IDENTIFICATIVI				DATI DI CLASSAMENTO							DATI DERIVANTI DA	
	Sezione Urbana	Foglio	Particella	Sub	Zona Cens.	Micro Zona	Categoria	Classe	Consistenza	Superficie Catastale	Rendita		
1		24	747	3	2		A/2	1	5 vani	Totale: 165 m² Totale: escluse aree scoperte**: 141 m²	Euro 568,10	VARIAZIONE TOPONOMASTICA del 10/03/2020 Pratica n. MC0015263 in atti dal 10/03/2020 VARIAZIONE TOPONOMASTICA D'UFFICIO (n. 6136.1/2020)	
Indirizzo		VIA EMILIO ALESSANDRINI n. 74 Piano S1-T - 1											
Notifica							Partita				Mod.58		
Annotazioni		classamento e rendita validati											

Mappali Terreni Correlati

Codice Comune F632 - Foglio 24 - Particella 747

Situazione dell'unità immobiliare dal 09/11/2015

N.	DATI IDENTIFICATIVI				DATI DI CLASSAMENTO							DATI DERIVANTI DA
	Sezione Urbana	Foglio	Particella	Sub	Zona Cens.	Micro Zona	Categoria	Classe	Consistenza	Superficie Catastale	Rendita	
1		24	747	3	2		A/2	1	5 vani	Totale: 165 m² Totale: escluse aree scoperte**: 141 m²	Euro 568,10	Variazione del 09/11/2015 - Inserimento in visura dei dati di superficie.
Indirizzo		VIA EMILIO ALESSANDRINI n. SNC Piano S1-T - 1										

Visura storica per immobile

Situazione degli atti informatizzati al 05/10/2022

Notifica		Partita		Mod.58	
Annotazioni	classamento e rendita validati				

Mappali Terreni Correlati

Codice Comune F632 - Foglio 24 - Particella 747

Situazione dell'unità immobiliare dal 19/09/2014

N.	DATI IDENTIFICATIVI				DATI DI CLASSAMENTO							DATI DERIVANTI DA
	Sezione Urbana	Foglio	Particella	Sub	Zona Cens.	Micro Zona	Categoria	Classe	Consistenza	Superficie Catastale	Rendita	
1		24	747	3	2		A/2	1	5 vani		Euro 568,10	VARIAZIONE NEL CLASSAMENTO del 19/09/2014 Pratica n. MC0092932 in atti dal 19/09/2014 VARIAZIONE DI CLASSAMENTO (n. 42864.1/2014)
Indirizzo		VIA EMILIO ALESSANDRINI n. SNC Piano S1-T - 1										
Notifica				Partita				Mod.58				
Annotazioni	classamento e rendita validati											

Situazione dell'unità immobiliare dal 16/12/2013

N.	DATI IDENTIFICATIVI				DATI DI CLASSAMENTO							DATI DERIVANTI DA
	Sezione Urbana	Foglio	Particella	Sub	Zona Cens.	Micro Zona	Categoria	Classe	Consistenza	Superficie Catastale	Rendita	
1		24	747	3	2		A/2	1	5 vani		Euro 568,10	COSTITUZIONE del 16/12/2013 Pratica n. MC0107470 in atti dal 16/12/2013 COSTITUZIONE (n. 1531.1/2013)
Indirizzo		VIA EMILIO ALESSANDRINI n. SNC Piano S1-T - 1										
Notifica				Partita				Mod.58				
Annotazioni	classamento e rendita proposti (d.m. 701/94)											

L'intestazione alla data della richiesta deriva dai seguenti atti:

Visura storica per immobile

Situazione degli atti informatizzati al 05/10/2022

Situazione degli intestati dal 16/12/2013

N.	DATI ANAGRAFICI	CODICE FISCALE	DIRITTI E ONERI REALI
1			(1) Proprieta' 1000/1000
DATI DERIVANTI DA	COSTITUZIONE del 16/12/2013 Pratica n. MC0107470 in atti dal 16/12/2013 COSTITUZIONE (n. 1531.1/2013)		

Visura telematica

Tributi speciali: Euro 0,90

* Codice Fiscale Validato in Anagrafe Tributaria.

** Si intendono escluse le "superfici di balconi, terrazzi e aree scoperte pertinenziali e accessorie, comunicanti o non comunicanti"
(cfr. Provvedimento del Direttore dell'Agenzia delle Entrate 29 marzo 2013).

ACCERTAMENTO DELLA PROPRIETÀ IMMOBILIARE URBANA ELENCO DEI SUBALTERNI ASSEGNATI

Comune	Sezione	Foglio	Particella	Tipo mappale	del:
POTENZA PICENA		24	747	89230	25/10/2013

Sub	UBICAZIONE via/piazza	n.civ	Piani	Scala	Int	DESCRIZIONE
1			S1			BENE COMUNE NON CENSIBILE A TUTTI I SUB ED ALLA PARTICELLA 741 (CORSIA ACCESSO GARAGE)
2	VIA ALESSANDRINI	SNC	S1			AUTORIMESSA
3	VIA ALESSANDRINI	SNC	S1-T - 1			ABITAZIONE DI TIPO CIVILE

Visura telematica

**Agenzia delle Entrate
CATASTO FABBRICATI
Ufficio Provinciale di
Macerata**

ELABORATO PLANIMETRICO	
Compilato da: Gentili Augusto	
Iscritto all'albo: Geometri	
Prov. Macerata	N. 195

Comune di Potenza Picena	Protocollo n. MC0107470 del 16/12/2013
Sezione: Foglio: 24 Particella: 747	Tipo Mappale n. 89230 del 25/10/2013
Dimostrazione grafica dei subalterni	Scala 1 : 500

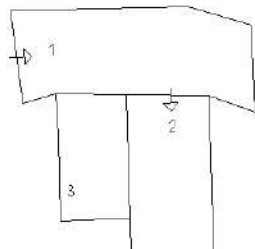

PIANO S1

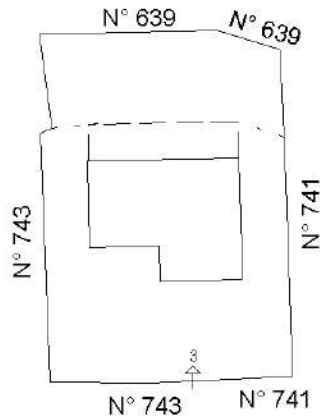

PIANO TERRA



PIANO PRIMO



Elaborato Planimetrico - Catasto dei Fabbricati - Situazione al 04/10/2022 - Comune di POTENZA PICENA(F632) - < Foglio 24 Particella 747 >

Ultima planimetria in atti

Agenzia delle Entrate
CATASTO FABBRICATI
Ufficio Provinciale di
Macerata

Dichiarazione protocollo n. MC0107470 del 16/12/2013

Planimetria di u.i.u. in Comune di Potenza Picena

Via Montalpone

civ. SNC

Identificativi Catastali:

Sezione:

Foglio: 24

Particella: 747

Subalterno: 2

Compilata da:

Gentili Augusto

Iscritto all'albo:

Geometri

Prov. Macerata

N. 195

Scheda n. 1

Scala 1:200

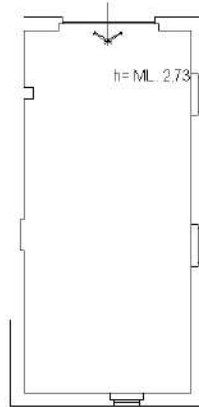

PIANO S1

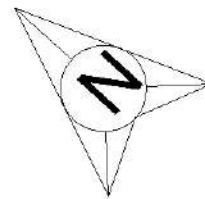

Ultima planimetria in atti

**Agenzia delle Entrate
CATASTO FABBRICATI
Ufficio Provinciale di
Macerata**

Dichiarazione protocollo n. MC0107470 del 16/12/2013

Planimetria di u.i.u. in Comune di Potenza Picena

Via Montalpone

civ. SNC

Identificativi Catastali:

Sezione:

Foglio: 24

Particella: 747

Subalterno: 3

Compilata da:
Gentili Augusto

Iscritto all'albo:
Geometri

Prov. Macerata

N. 195

Scheda n. 1

Scala 1:200

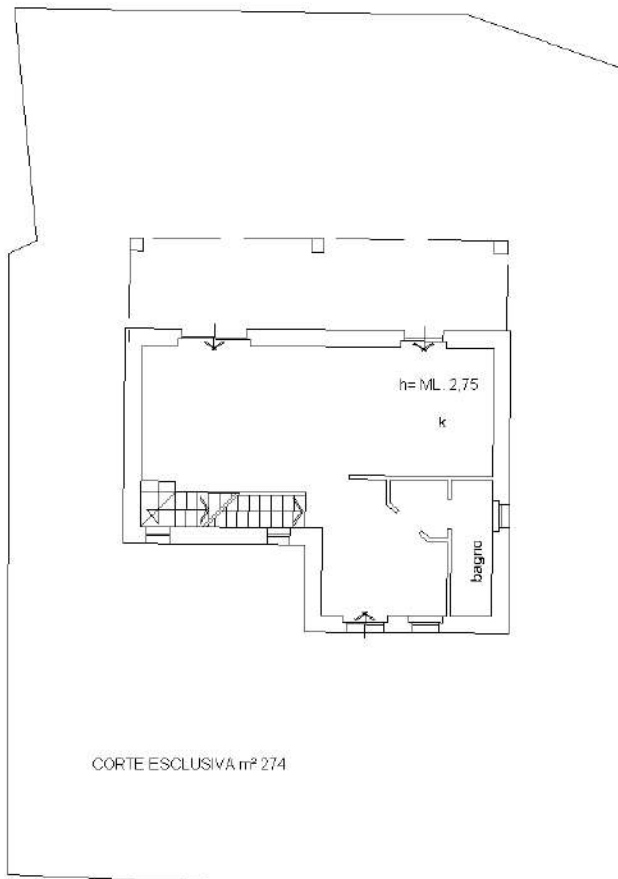

PIANO TERRA

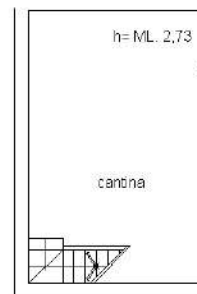

PIANO S1

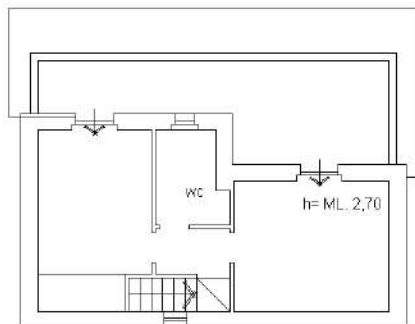

PIANO PRIMO

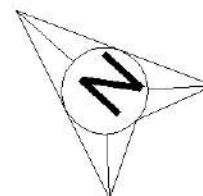

Ultima planimetria in atti

Catasto dei Fabbricati - Situazione al 04/10/2022 - Comune di POTENZA PICENA(F632) - < Foglio 24 - Particella 747 - Subalterno 3 >
VIA EMILIO ALESSANDRINI n. 74 Piano S1-T-1