

per la redazione di perizie di stima, se ritenute opportune dalla curatela, su operazioni effettuate negli anni precedenti,

autorizzandoli sin da ora ad effettuare l'accesso presso i Pubblici Uffici e presso l'Agenzia delle Entrate, al fine di estrarre:

- preliminari di compravendita;
- contratti di locazione;
- comodati d'uso;
- contratti di trasferimento ed affitto di azienda;
- informazioni di carattere economico propedeutiche alla stima, anche per società non riconducibili alla fallita.

Con osservanza.

Brescia, li 11.06.2020

Per il Collegio dei Curatori
rag. Luigi Meleleo

RELAZIONE VENTENNALE**DESENZANO DEL GARDA**

NCEU - NCT fg.17

mapp.420/63 viale Guglielmo Marconi C/6 mq.80 € 252,03

variazione nel classamento del 27/10/2004 protocollo n.BS0380004 (n.79840.1/2004)
 variazione del 27/10/2003 protocollo n.304303 per ampliamento, frazionamento e fusione (n.38582.1/2003) dei mappali 185-420/1-420/2-420/3-421-53/1-53/2-53/3 fg.17

438

mapp.420/201 viale Guglielmo Marconi C/6 mq.80 € 252,03

variazione nel classamento del 04/06/2012 protocollo n.BS0164765 (n.22636.1/2012)
 divisione del 03/06/2011 protocollo n.BS023448 (n.94460.1/2011) del mappale 420/164 fg.17; il mappale 420/164 deriva dalla variazione nel classamento del 31/10/2006 protocollo n.BS0281428 (n.75941.1/2006) e dalla divisione del 31/10/2005 protocollo n.BS0338238 (n.106390.1/2005) del mappale 420/17 fg.17; il mappale 420/17 deriva dalla variazione nel classamento del 27/10/2004 protocollo n.BS0380004 (n.79840.1/2004) e dalla variazione del 27/10/2003 protocollo n.304303 per ampliamento, frazionamento e fusione (n.38582.1/2003) dei mappali 185-420/1-420/2-420/3-421-53/1-53/2-53/3 fg.17

mapp.420/202 viale Guglielmo Marconi C/6 mq.112 € 352,84

variazione nel classamento del 04/06/2012 protocollo n.BS0164765 (n.22636.1/2012)
 divisione del 03/06/2011 protocollo n.BS023448 (n.94460.1/2011) del mappale 420/164 fg.17; il mappale 420/164 deriva dalla variazione nel classamento del 31/10/2006 protocollo n.BS0281428 (n.75941.1/2006) e dalla divisione del 31/10/2005 protocollo n.BS0338238 (n.106390.1/2005) del mappale 420/17 fg.17; il mappale 420/17 deriva dalla variazione nel classamento del 27/10/2004 protocollo n.BS0380004 (n.79840.1/2004) e dalla variazione del 27/10/2003 protocollo n.304303 per ampliamento, frazionamento e fusione (n.38582.1/2003) dei mappali 185-420/1-420/2-420/3-421-53/1-53/2-53/3 fg.17
 costituzione del 17/05/1996 (n.A01961/1996)

i mappali 420 sub.1-2-3; 421 derivano dalla variazione del 13/03/2000 per divisione, fusione e demolizione parziale (n.H01712.1/2000) dei mappali 3898/4 fg.7; mapp.1619-1620/1-1620/2-1620/3 fg.11 DES

per il mappale **3898/4** fg.7 sez. DES variazione del 13/03/2000 allineamento MOD. D prot.30875/8-8 (n.H01711.1/2000); variazione del 13/03/2000 acquisizione parziale della den prot. 30875B del 08/11/1986 (n.H01711/2000) per il mappale **1619** fg.11 sez. DES variazione del 08/11/1986 (n.30880B.1/1986); costituzione del 27/10/1998 si ripristinano gli identificativi già a partita 4138 erroneamente soppressi (istanza 6977/98) (n.3802.1/1998); variazione d' Ufficio del 01/01/1994 rettifica zona censuaria art.2 legge del 24/03/1993 n.75 (n.100000.1/1994) per il mappale **1620/1** fg.11 sez. DES variazione del 08/11/1986 (Istanza n.6977/98) (n.30877B.1/1986); costituzione del 27/10/1998 si ripristinano gli identificativi già a partita 4138 erroneamente soppressi (istanza 6977/98) (n.3802.1/1998); variazione d' Ufficio del 01/01/1994 rettifica zona censuaria art.2 legge del 24/03/1993 n.75 (n.100000.1/1994) per il mappale **1620/2** fg.11 sez. DES variazione del 08/11/1986 (n.30878B.1/1986); costituzione del 27/10/1998 si ripristinano gli identificativi già a partita 4138 erroneamente soppressi (istanza 6977/98) (n.3802.1/1998); variazione d' Ufficio del 01/01/1994 rettifica zona censuaria art.2 legge del 24/03/1993 n.75 (n.100000.1/1994) per il mappale **1620/3** fg.11 sez. DES variazione del 08/11/1986 (n.30879B.1/1986); costituzione del 27/10/1998 si ripristinano gli identificativi già a partita 4138 erroneamente soppressi (istanza 6977/98) (n.3802.1/1998); variazione d' Ufficio del 01/01/1994 rettifica zona censuaria art.2 legge del 24/03/1993 n.75 (n.100000.1/1994) i mappali 53 sub.1-2-3 derivano dalla variazione nel classamento del 18/06/2001 protocollo n.244836 (n.12380.1/2001) e dalla variazione del 21/03/2000 variazione corte di pertinenza (n.H01986.1/2000) dei mappali 3898/1-3898/2-6027/3-3898/3 fg.7; 1620/4 fg.11 sez. DES il mappale **3898/1** deriva dalla variazione del 08/11/1986 variazione toponomastica (n.30872B/1986) del mappale 3898/1=6027/1 fg.7 sez. DES il mappale **3898/2=6027/3** deriva dalla variazione del 27/10/1986 variazione toponomastica del mappale 3898/2=6027/2 fg.7 sez. DES il mappale **3898/3** deriva dalla variazione del 08/11/1986 variazione toponomastica (n.30874B/1986) del mappale 3898/3 fg.7 sez. DES il mappale **1620/4** deriva dalla variazione del 08/11/1986 stralcio di corte, rettifica identificativo per inserimento zona censuaria (n.30876B.1/1986); variazione del 08/11/1986 (n.30876B/1986) dei mappali 1619-1620/1-1620/2-1620/3 fg.11 sez. DES

mapp.420/228 viale Guglielmo Marconi C/2 mq.178 € 386,10

variazione del 15/05/2020 protocollo n.BS0059561 nuova U.I. a seguito di sopp. BCNC (n.697.1/2020)

mapp.420/209 viale Guglielmo Marconi A/10 vani 12 € 4.462,19

variazione nel classamento del 21/11/2017 protocollo n.BS0248383
(n.65039.1/2017)

ultimazione di fabbricato urbano del 18/11/2016 protocollo n.BS0255474

ultimazione di fabbricato urbano (n.94960.1/2016)

variazione della destinazione del 23/01/2012 protocollo n.BS0016930 ufficio-
F4 (n.2131.1/2012) del mappale 420/149 fg.17

variazione nel classamento del 20/03/2006 protocollo n.BS0076175
(n.22223.1/2006)

variazione del 28/09/2005 protocollo n.BS0295318 per divisione e diversa
distribuzione degli spazi Interni (n.93797.1/2005) dei mappali 420 sub.18-19-
60-61-62-64-66 fg.17

i mappali **420 sub.18-19-60-61-62-64-66** derivano dalla variazione nel
classamento del 27/10/2004 protocollo n.BS0380004 (n.79840.1/2004) e dalla
variazione del 27/10/2003 protocollo n.304303 per ampliamento,
frazionamento e fusione (n.38582.1/2003) dei mappali 185-420/1-420/2-
420/3-421-53/1-53/2-53/3 fg.17

edificati sul mappale 420 del fg.17 del NCTR di ha.5.82.85 (ente urbano)

il mappale 420 deriva per frazionamento del 27/08/2003 protocollo n.206144
dal mappale 56

il mappale 420 comprende i mappali 1564-1562-1560-1558-1553-1551-1549-
1548-1544-1542-1540-1538-1536-242-53-1535-1537-1539-1541-1543-
1545-1546-1547-1550-1557-1559-1561-1563-1565-657-658-659

il mappale 1564 deriva per frazionamento del 27/08/2003 protocollo n.206144
dal mappale 1294 che a sua volta deriva per frazionamento del 30/10/1997
(n.4069.4/1997) dal mappale 66

il mappale 1562 deriva per frazionamento del 27/08/2003 protocollo n.206144
dal mappale 1293 che a sua volta deriva per frazionamento del 30/10/1997
(n.4069.3/1997) dal mappale 64

il mappale 1560 deriva per frazionamento del 27/08/2003 protocollo n.206144
dal mappale 1290 che a sua volta deriva per frazionamento del 30/10/1997
(n.4069.2/1997) dal mappale 63

il mappale 1558 deriva per frazionamento del 27/08/2003 protocollo n.206144
dal mappale 1287 che a sua volta deriva per frazionamento del 30/10/1997
(n.4069.1/1997) dal mappale 61

il mappale 1553 deriva per frazionamento del 27/08/2003 protocollo n.206144
dal mappale 420 che a sua volta deriva dal mappale 56

il mappale 1551 deriva per frazionamento del 27/08/2003 protocollo n.206144
dal mappale 395 che a sua volta deriva dal mappale 56

il mappale 1549 deriva per frazionamento del 27/08/2003 protocollo n.206144
dal mappale 395 che a sua volta deriva dal mappale 56

il mappale 1548 deriva per frazionamento del 27/08/2003 protocollo n.206144
dal mappale 243

il mappale 1544 deriva per frazionamento del 27/08/2003 protocollo n.206144
dal mappale 243

- il mappale 1542 deriva per frazionamento del 27/08/2003 protocollo n.206144 dal mappale 58*
- il mappale 1540 deriva per frazionamento del 27/08/2003 protocollo n.206144 dal mappale 58*
- il mappale 1538 deriva per frazionamento del 27/08/2003 protocollo n.206144 dal mappale 57*
- il mappale 1536 deriva per frazionamento del 27/08/2003 protocollo n.206144 dal mappale 55*
- il mapp.53 comprende i mappali 185-1552-1554-421-1556*
- il mappale 185 comprende il mappale 51*
- il mappale 1552 deriva per frazionamento del 27/08/2003 protocollo n.206144 dal mappale 420 che a sua volta deriva dal mappale 56*
- il mappale 1554 deriva per frazionamento del 27/08/2003 protocollo n.206144 dal mappale 420 che a sua volta deriva dal mappale 56*
- il mappale 421 deriva dal mappale 56*
- il mappale 1556 deriva per frazionamento del 27/08/2003 protocollo n.206144 dal mappale 544 che a sua volta deriva dal mappale 51*
- il mappale 1535 deriva per frazionamento del 27/08/2003 protocollo n.206144 dal mappale 53 e comprende i mappali 52-54*
- il mappale 1537 deriva per frazionamento del 27/08/2003 protocollo n.206144 dal mappale 55*
- il mappale 1539 deriva per frazionamento del 27/08/2003 protocollo n.206144 dal mappale 57*
- il mappale 1541 deriva per frazionamento del 27/08/2003 protocollo n.206144 dal mappale 58*
- il mappale 1543 deriva per frazionamento del 27/08/2003 protocollo n.206144 dal mappale 185 e comprende il mappale 51*
- il mappale 1545 deriva per frazionamento del 27/08/2003 protocollo n.206144 dal mappale 243*
- il mappale 1546 deriva per frazionamento del 27/08/2003 protocollo n.206144 dal mappale 243*
- il mappale 1547 deriva per frazionamento del 27/08/2003 protocollo n.206144 dal mappale 243*
- il mappale 1550 deriva per frazionamento del 27/08/2003 protocollo n.206144 dal mappale 395 che a sua volta deriva dal mappale 56*
- il mappale 1557 deriva per frazionamento del 27/08/2003 protocollo n.206144 dal mappale 544 che a sua volta deriva dal mappale 51*
- il mappale 1559 deriva per frazionamento del 27/08/2003 protocollo n.206144 dal mappale 1287 che a sua volta deriva per frazionamento del 30/10/1997 (n.4069.1/1997) dal mappale 61*
- il mappale 1561 deriva per frazionamento del 27/08/2003 protocollo n.206144 dal mappale 1290 che a sua volta deriva per frazionamento del 30/10/1997 (n.4069.2/1997) dal mappale 63*
- il mappale 1563 deriva per frazionamento del 27/08/2003 protocollo n.206144 dal mappale 1293 che a sua volta deriva per frazionamento del 30/10/1997 (n.4069.3/1997) dal mappale 64*

Dichiarazione protocollo n. BS0255474 del 21/11/2016

Agenzia delle Entrate
CATASTO FABBRICATI
Ufficio Provinciale di
Brescia

Planimetria di u i u in Comune di Desenzano Del Garda

Viale Guglielmo Marconi

717. SN

Identificativi Catastali.

Compilata da:
Pagnoni Sergio

Sezione: NCT

Foglio: 17

Iscritto all'atto:
Geometra

Particella: 420

Subalterno: 219

Prov. Brescia

N. 3681

Scheda n. 1 Scala 1:200

PIANO TERZO

Quota +15.60

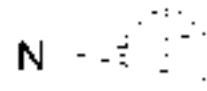
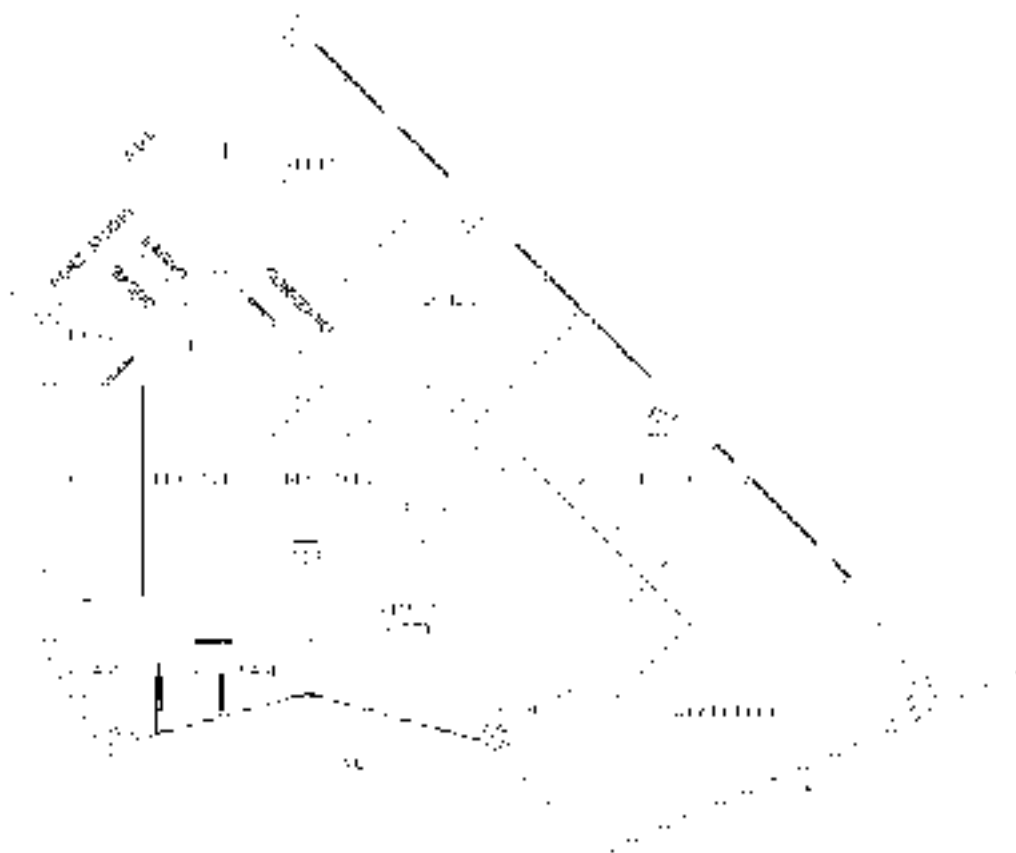

Ultima planimetria in atti

Catasto dei Fabbricati - Situazione al 23/09/2020 - Comune di DESENZANO DEL GARDA (D284) - < Sez.Urb.: NCT - Foglio: 17 - Particella: 420 - Subalterno: 209 >
VIALE GUGLIELMO MARCONI n. SN piano: 3;

Operazione protocollo n. 000304303 del 27/10/2003

Agenzia del Territorio
CATASTO FABBRICATI
Ufficio Provinciale di
Brescia

Planimetria di u i u in Comune di Desenzano Del Garda

Viale Guglielmo Marconi

717.

Identificativi Catastali.

Completata da:

Sezione: NCT

Labenaro Aldo

Foglio: 17

Iscritto all'atto:

Particella: 420

Geometra

Subalterno: 63

Prov. Brescia

N. 4255

Scheda n. 1

Scala 1:500

PIANO INTERRATO

Quota -3.53

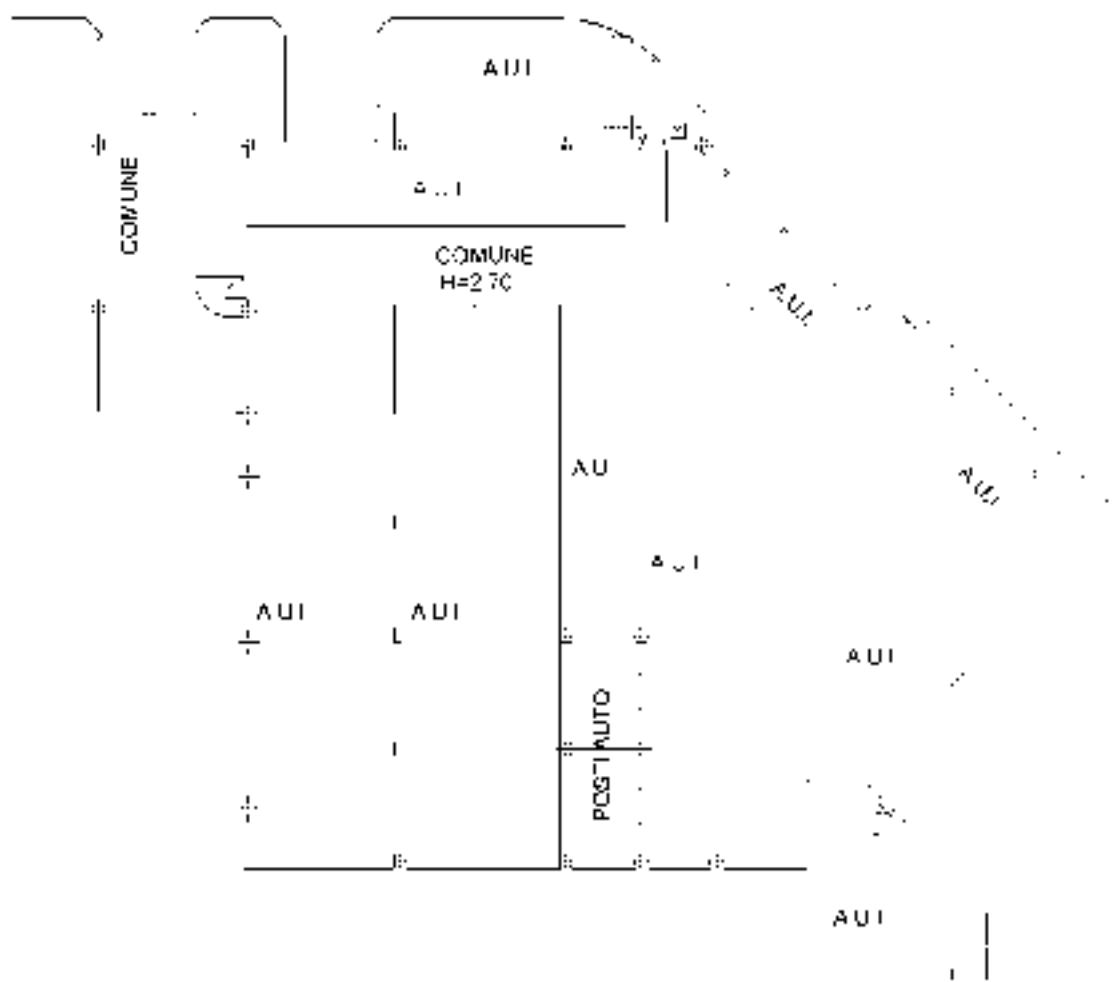

Ultima planimetria in atti

Operazione protocollo n. BS0243448 del 03/06/2011

Agenzia del Territorio
CATASTO FABBRICATI
Ufficio Provinciale di
Brescia

Planimetria di u i u in Comune di Desenzano Del Garda

Viale Guglielmo Marconi

117.

Identificativi Catastali.

Completata da:

Sezione: NCT

Carlo Alessandro

Foglio: 17

Inserito all'atto:

Particella: 420

Geometra

Subalterno: 211

Prov. Monza & Brianza

N. 1054

Scheda n. 1

Scala 1:500

PIANO INTERRATO

l1 = 276 m
Quota -3.53 m

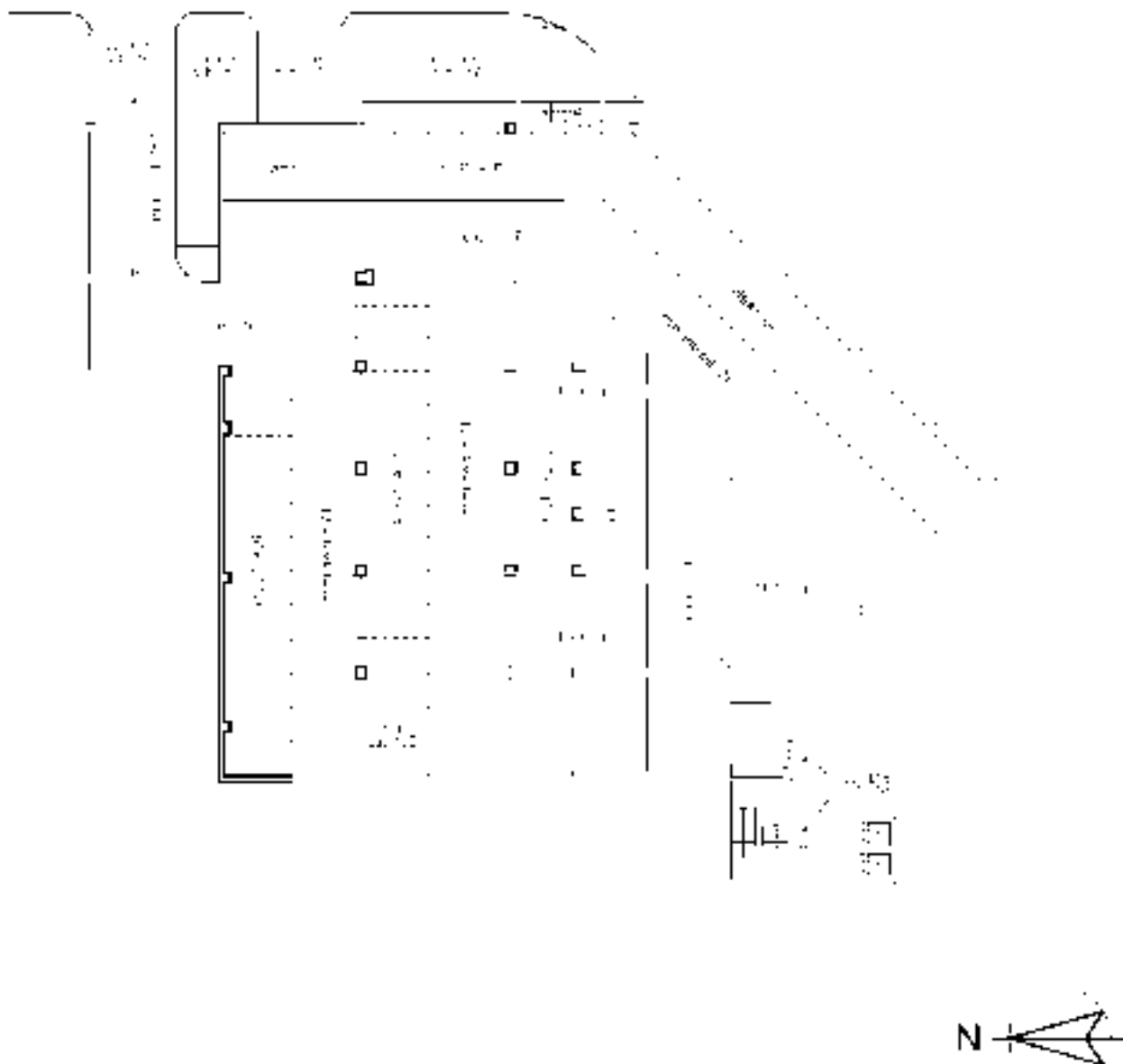

Catasto dei Fabbricati - Situazione al 23/09/2020 - Comune di DESENZANO DEL GARDA (D284) - < Sez.Urb.: NCT - Foglio: 17 - Particella: 420 - Subalterno: 201 >
VIALE GUGLIELMO MARCONI piano: S1;

Ultima planimetria in atti

Observazione protocollo n. BS0243448 del 03/06/2011

**Agenzia del Territorio
CATASTO FABBRICATI
Ufficio Provinciale di
Brescia**

Planimetria di u i u in Comune di Desenzano Del Garda

Viale Guglielmo Marconi

117.

Identificativi Catastali.

Completata da:

Sezione: NCT

Carra Alessandro

Foglio: 17

Iscritto all'atto:

Particella: 420

Geometra

Subalterno: 212

Prov. Monza & Brianza

N. 1054

Scheda n. 1

Scala 1:500

PIANO INTERRATO

l1 = 270 m
Quota -3.53 m

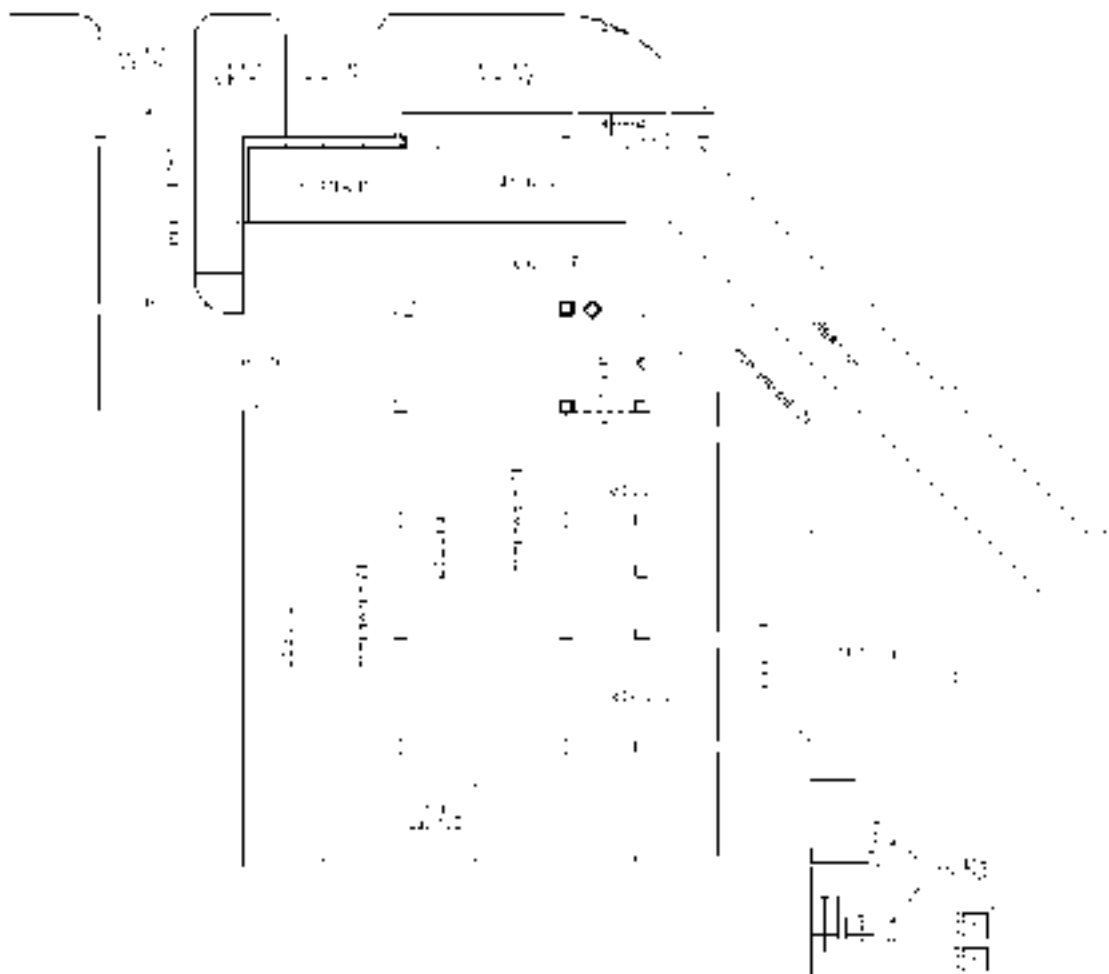

Catasto dei Fabbricati - Situazione al 23/09/2020 - Comune di DESENZANO DEL GARDA (D284) - < Sez.Urb.: NCT - Foglio: 17 - Particella: 420 - Subalterno: 202 >
VIALE GUGLIELMO MARCONI piano: S1;

Ultima planimetria in atti

Dichiarazione protocollo n. BS0243448 del 03/06/2011	
Planimetria di u.i.u. in Comune di Desenzano Del Garda	
Viale Guglielmo Marconi civ.	
Identificativi Catastali:	Compilata da:
Sezione: NCT	Cezza Alessandro
Foglio: 17	Iscritto all'albo:
Particella: 420	Geometri
Subalterno: 201	Prov. Monza E Brianza N. 1054

Dichiarazione protocollo n. BS0243448 del 03/06/2011	
Planimetria di u.i.u. in Comune di Desenzano Del Garda	
Viale Guglielmo Marconi civ.	
Identificativi Catastali:	Compilata da:
Sezione: NCT	Cezza Alessandro
Foglio: 17	Iscritto all'albo:
Particella: 420	Geometri
Subalterno: 202	Prov. Monza E Brianza N. 1054

PIANO INTERRATO

H = 2,70 m
Quota -3,53 m

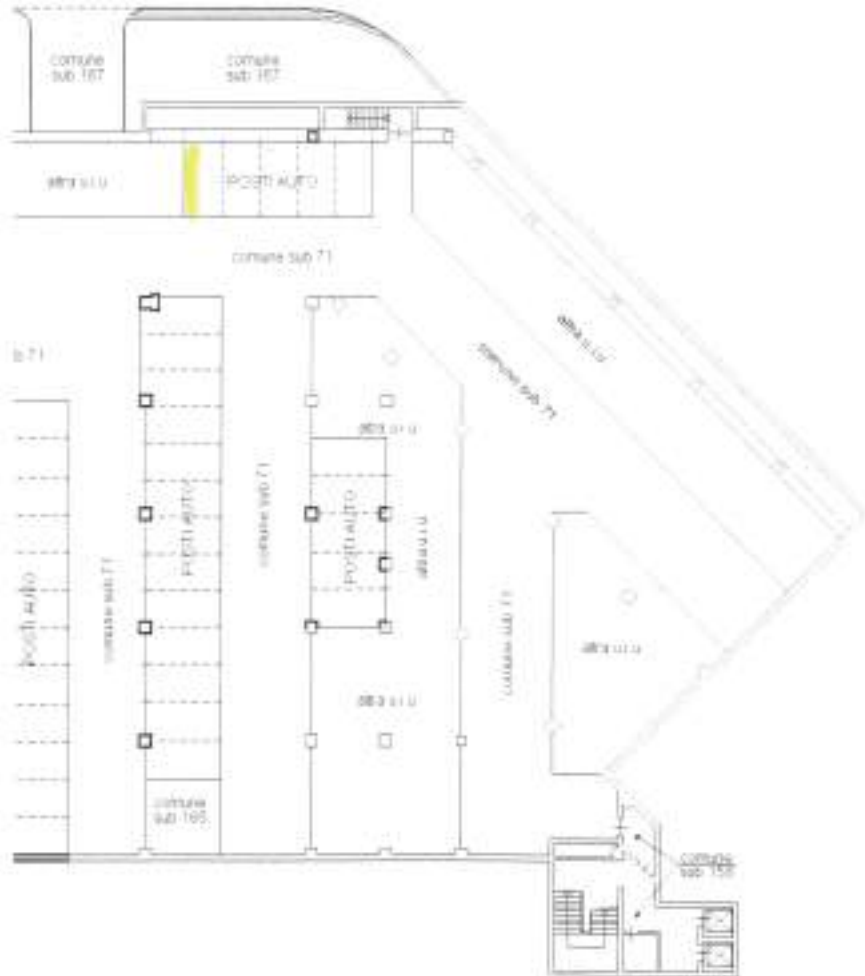

fabbricati - Situazione al 23/09/2020 - Comune di DESENZANO DEL GARDA (D284) - < Sez.Urb.: NCT - Foglio: 17 - Particella: 420 - Subalterno: 201 >
DI DEZIO MARIO D'AVANTI ARCHITETTO C.T.

Agenzia del Territorio
CATASTO FABBRICATI
Ufficio Provinciale di
Brescia

Scaboda n. 1 Scala 1:500

PIANO INTERRATO

H = 2,70 m
Quota -3,53 m



fabbricati - Situazione al 23/09/2020 - Comune di DESENZANO DEL GARDA (D284) - < Sez.Urb.: NCT - Foglio: 17 - Particella: 420 - Subalterno: 202 >
DI DEZIO MARIO D'AVANTI ARCHITETTO C.T.

RILIEVO DI MASSIMA, INDICATIVO E NON PROBATORIO
PORZIONE DI AREA OCCUPATA DA VANO ACCESSORIO

18/03/2021

REPORT FOTOGRAFICO
MANUFATTO PIANO INTERRATO

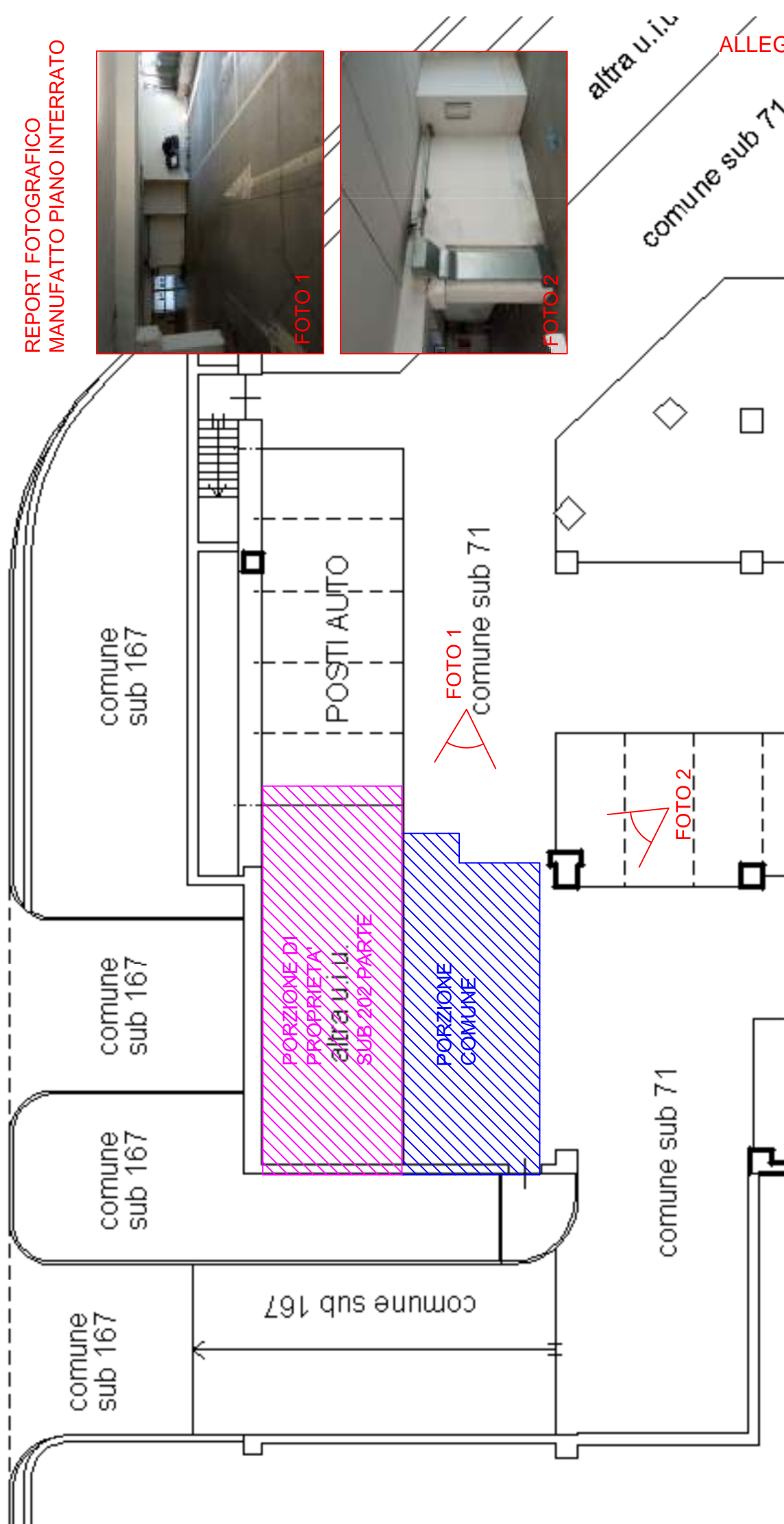
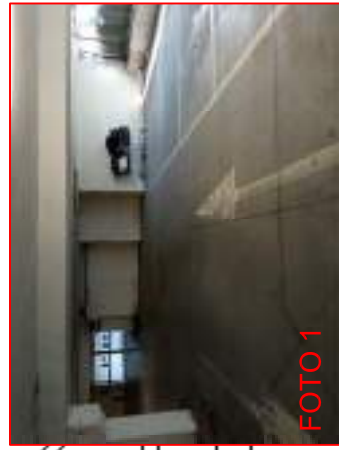

ELABORATO PLANIMETRICO	Completato da Cappelli Matteo	Inscritto all'atto: Geometria	Prov. Brescia	N. 4625
Comune di Desenzano Del Garda	Sezione: NCT Foglio: 17	Particella: 420	Protocollo n. BS0130252	del 30/10/2020
Denominazione grafica del subalterno		Tipo Mappale n.	dal	Scala 1 : 500

elaborato 1 di 4

PIANO TERRA

Quota +0.00

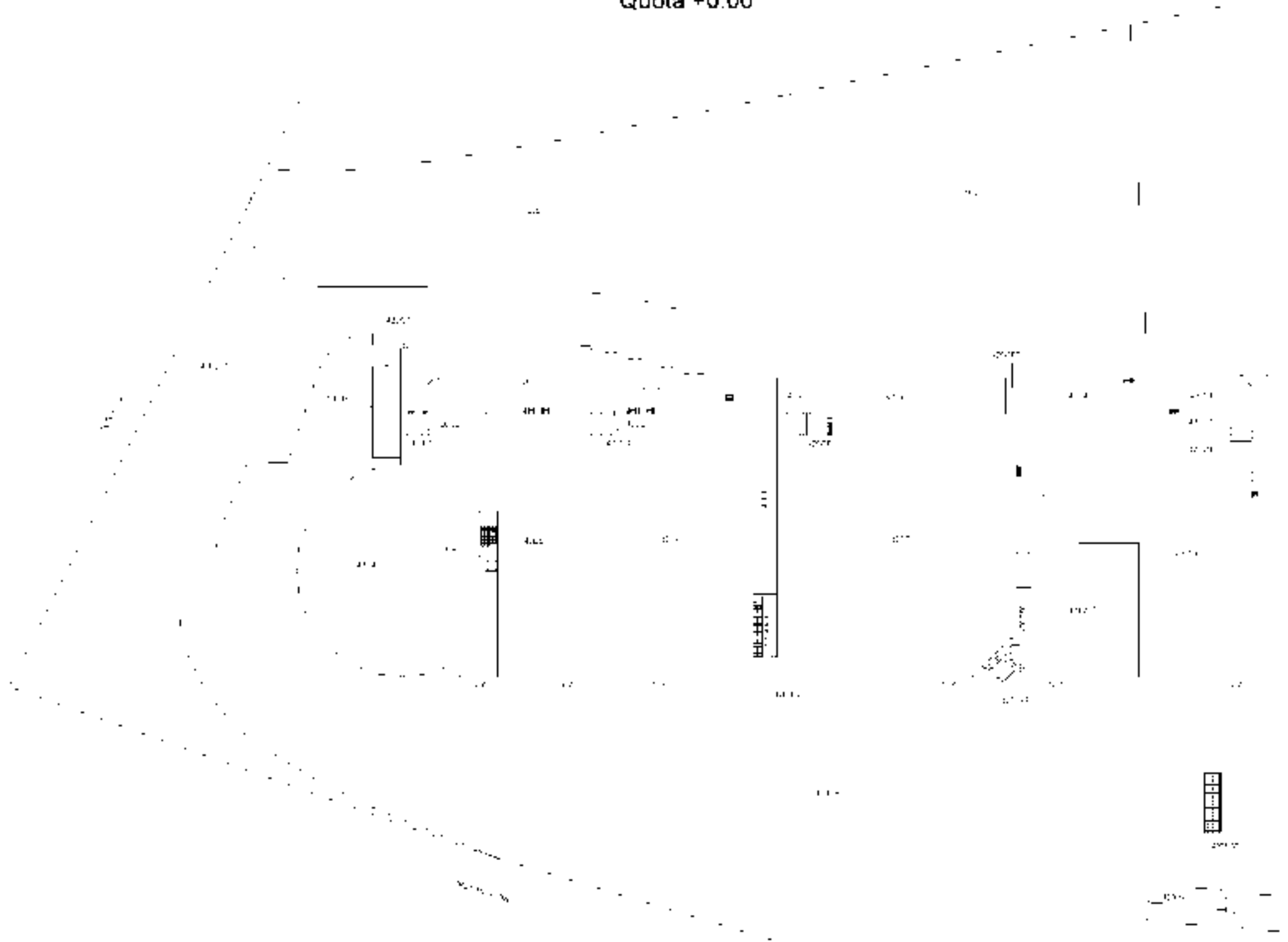

Data: 19/03/2021 - n. T115498 - Richiedente: Telematico
Totale schede: 4 - Formato di acquisizione: A3(297x420) - Formato stampa richiesto: A3(297x420) - Fattore di scala non utilizzabile
Ultima planimetria in atti

Data: 19/03/2021 - n. T115498 - Richiedente: Telematico

ELABORATO PLANIMETRICO	Completato da: Cappelli Matteo	Inscritto all'atto: Geometra	Prov. Brescia	N. 4625
Comune di Desenzano Del Garda	Sezione: NCT	Foglio: 17	Particella: 420	Protocollo n. BS0130252 del 30/10/2020
Denominazione grafica del subalterno			Tipo Mappale n.	Scala 1 : 500

elaborato 2 di 4

PIANO TERRA

Quota +0.00

PIANO AMMEZZATO

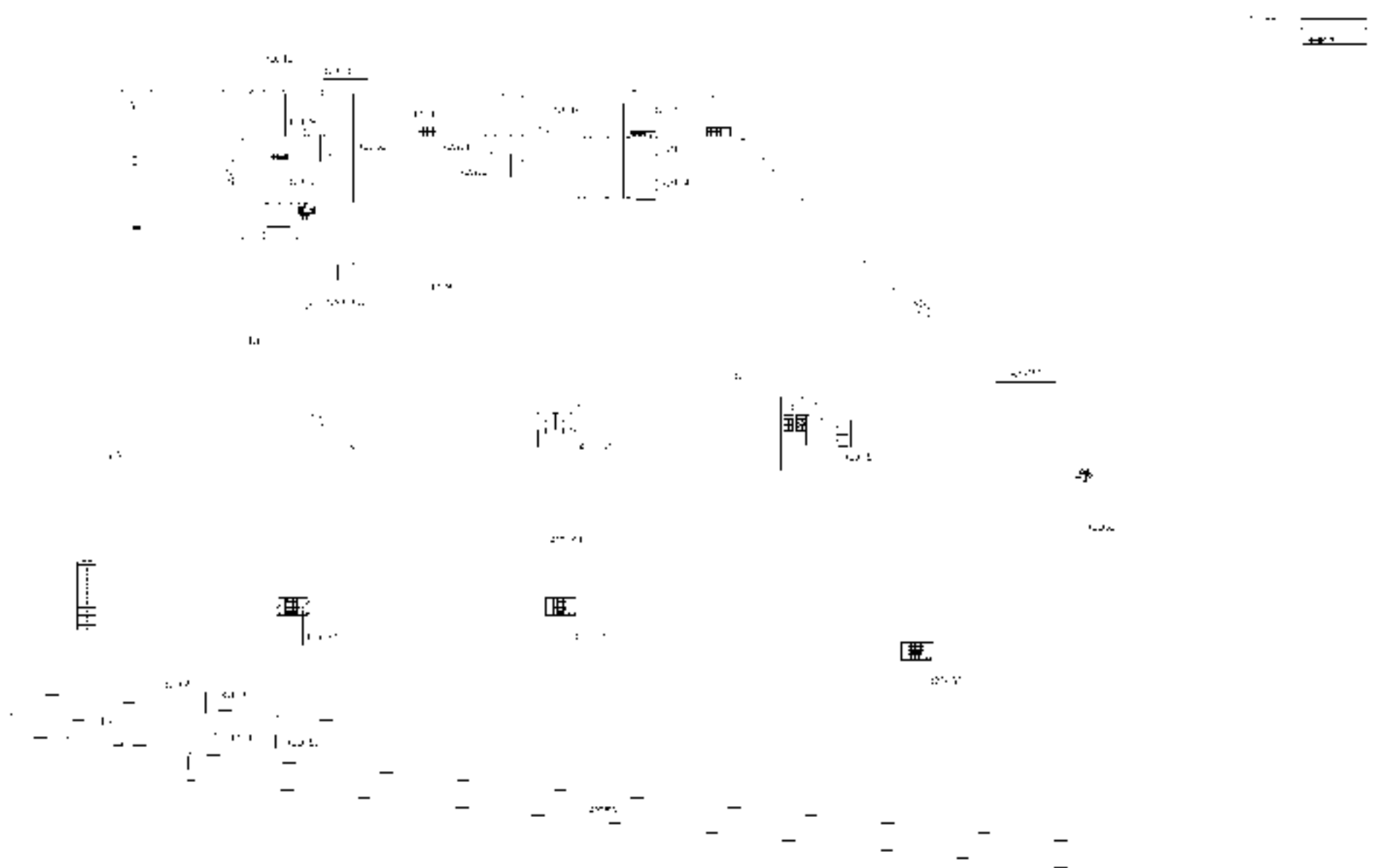

Data: 19/03/2021 - n. T115498 - Richiedente: Telematico
Totale schede: 4 - Formato di acquisizione: A3(297x420) - Formato stampa richiesto: A3(297x420) - Fattore di scala non utilizzabile
Ultima planimetria in atti

Data: 19/03/2021 - n. T115498 - Richiedente: Telematico

ELABORATO PLANIMETRICO	Completato da Cappelli Matteo	Inscritto all'albo: Geometri	Prov. Brescia	N. 4625
Comune di Desenzano Del Garda	Sezione: NCT	Foglio: 17	Particella: 420	Protocollo n. BS0130252 del 30/10/2020
Denominazione grafica del subalterno			Tipo Mappale n.	Scala 1 : 500

elaborato 3 di 4

PIANO PRIMO
Quota +5.90

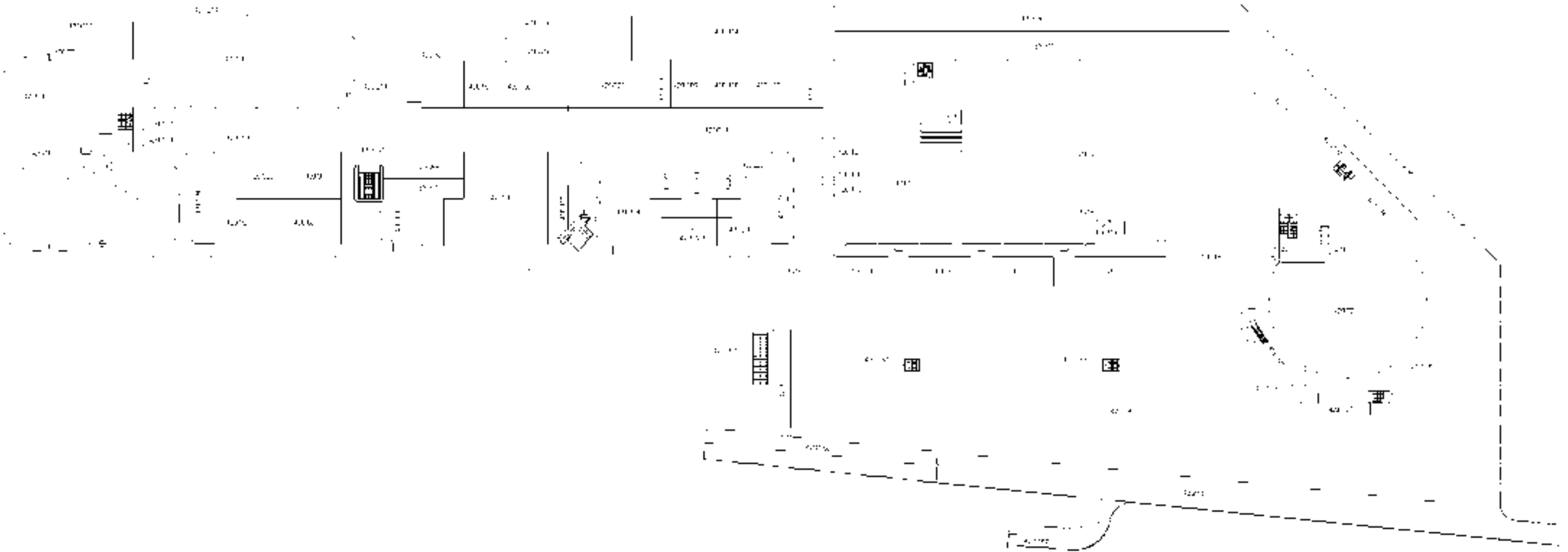

Data: 19/03/2021 - n. T115498 - Richiedente: Telematico
Totale schede: 4 - Formato di acquisizione: A3(297x420) - Formato stampa richiesto: A3(297x420) - Fattore di scala non utilizzabile
Ultima planimetria in atti

Data: 19/03/2021 - n. T115498 - Richiedente: Telematico

ELABORATO PLANIMETRICO	Completato da: Cappelli Matteo	Inscritto all'atto: Geometra	Prov. Brescia	N. 4625
Comune di Desenzano Del Garda	Sezione: NCT	Foglio: 17	Particella: 420	Protocollo n. BS0130252 del 30/10/2020
Denominazione grafica del subalterno		Tipo Mappale n.	dal	Scala 1 : 500

elaborato 4 di 4

PIANO PRIMO SOTTOSTRADA

Quota -3.40

PIANO PRIMO SOTTOSTRADA

Quota 3.53

PIANO SECONDO

Quota +11.30

PIANO SECONDO

Quota +1.22

PIANO TERZO

Quota +15.80

PIANO COPERTURA

PIANO COPERTURA

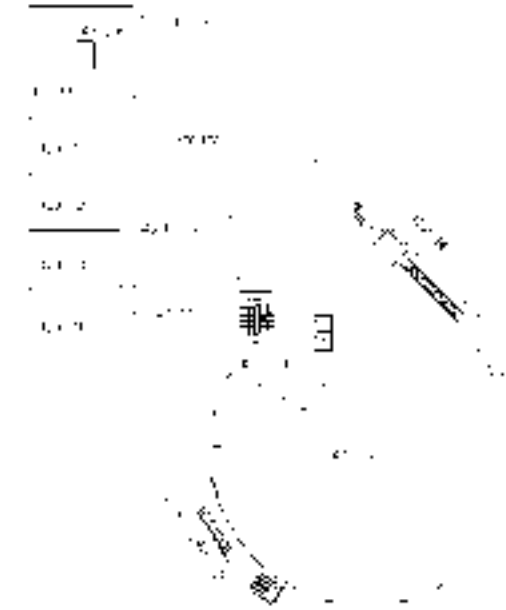
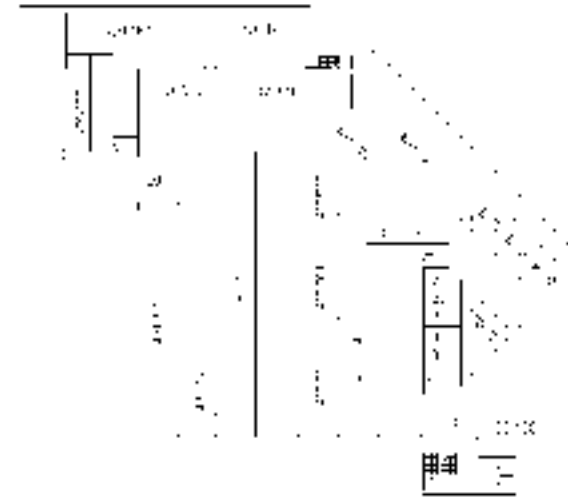
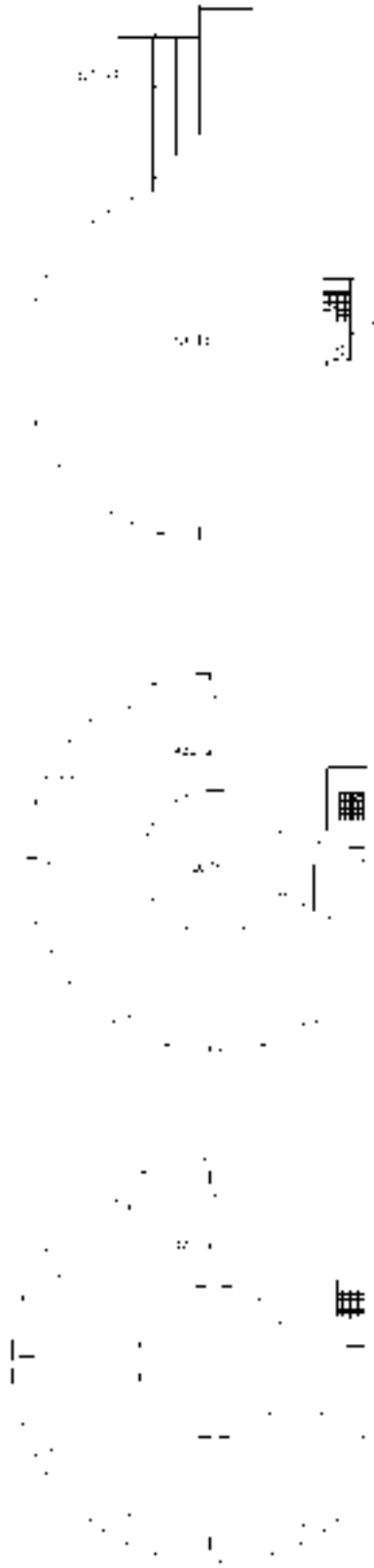

Data: 19/03/2021 - n. T115498 - Richiedente: Telematico
Totale schede: 4 - Formato di acquisizione: A3(297x420) - Formato stampa richiesto: A3(297x420) - Fattore di scala non utilizzabile
Ultima planimetria in atti

Data: 19/03/2021 - n. T115498 - Richiedente: Telematico

Direzione Provinciale di Brescia

Ufficio Provinciale - Territorio

Servizi Catastali

Comune di: DESENZANO DEL GARDA

Elenco Subalterni

ACCERTAMENTO DELLA PROPRIETA IMMOBILIARE URBANA

ELENCO DEI SUBALTERNI ASSEGNATI

Comune		Sezione	Foglio	Particella		Tipo mappale	del:
DESENZANO DEL GARDA		NCT	17	420			
Sub	UBICAZIONE via/piazza	n°civ	Piani	Scala	Int.	DESCRIZIONE	
1						SOPPRESSO	
2						SOPPRESSO	
3						SOPPRESSO	
4	viale guglielmo marconi		T			NEGOZIO	
5	viale guglielmo marconi		T			NEGOZIO	
6	viale guglielmo marconi		T			NEGOZIO	
7	viale guglielmo marconi		T			NEGOZIO	
8						SOPPRESSO	
9	viale guglielmo marconi		T			NEGOZIO	
10	viale guglielmo marconi		1			NEGOZIO	
11	viale guglielmo marconi		1			NEGOZIO	
12	viale guglielmo marconi		T-1			NEGOZIO	
13	viale guglielmo marconi					SOPPRESSO	
14	viale guglielmo marconi		S1			AUTORIMESSA COLLETTIVA	
15	viale guglielmo marconi		2			NEGOZIO	
16	viale guglielmo marconi		3			LASTRICO SOLARE MQ. 1635	
17						SOPPRESSO	
18						SOPPRESSO	
19						SOPPRESSO	
20						SOPPRESSO	
21	viale guglielmo marconi		T			CABINA ENEL	
22	viale guglielmo marconi		T			LOC CONTATORI	
23	viale guglielmo marconi		T			CABINA ENEL	
24	viale guglielmo marconi		T			LOC CONTATORI	
25	viale guglielmo marconi		T			CABINA ENEL	
26	viale guglielmo marconi		T			LOC CONTATORI	
27	viale guglielmo marconi		T			CABINA ENEL	
28	viale guglielmo marconi		T			LOC CONTATORI	
29	viale guglielmo marconi		T			CABINA ENEL	
30	viale guglielmo marconi		T			LOC CONTATORI	
31	viale guglielmo marconi		T			LOC CONTATORI	
32	viale guglielmo marconi		T			CABINA ENEL	
33	viale guglielmo marconi		T			CABINA ENEL	
34	viale guglielmo marconi		T			LOC CONTATORI	
35	viale guglielmo marconi		T			CABINA ENEL	
36	viale guglielmo marconi		T			LOC CONTATORI	
37	viale guglielmo marconi		T			LOCALE DI DEPOSITO	
38	viale guglielmo marconi		T			LOCALE DI DEPOSITO	
39	viale guglielmo marconi		T			AREA URBANA MQ. 256	
40	viale guglielmo marconi		T			AREA URBANA MQ. 309	
41	viale guglielmo marconi		T			AREA URBANA MQ. 321	
42	viale guglielmo marconi		T			TETTOIA APERTA	
43	viale guglielmo marconi		T			TETTOIA APERTA	
44						SOPPRESSO	
45						SOPPRESSO	
46						SOPPRESSO	
47						SOPPRESSO	
48						SOPPRESSO	
49						SOPPRESSO	
50	viale guglielmo marconi		S1-T			BCNC SCALE, ASCENSORE E DISIMPEGNO AI SUB 4-10-14	
51						SOPPRESSO	
52						SOPPRESSO	
53	viale guglielmo marconi		T			AREA URBANA MQ 804	
54	viale guglielmo marconi		T			TETTOIA APERTA	
55						SOPPRESSO	
56	viale guglielmo marconi		1			LASTRICO SOLARE MQ. 523	
57	viale guglielmo marconi		T			AREA URBANA MQ 21	
58	viale guglielmo marconi		T			TETTOIA APERTA	
59	viale guglielmo marconi		S1			POSTO AUTO COPERTO	
60						SOPPRESSO	

Direzione Provinciale di Brescia

Ufficio Provinciale - Territorio

Servizi Catastali

Comune di: DESENZANO DEL GARDA

Elenco Subalterni

ACCERTAMENTO DELLA PROPRIETA IMMOBILIARE URBANA

ELENCO DEI SUBALTERNI ASSEGNATI

Comune		Sezione	Foglio	Particella		Tipo mappale	del:
DESENZANO DEL GARDA		NCT	17	420			
Sub	UBICAZIONE via/piazza	n°civ	Piani	Scala	Int.	DESCRIZIONE	
61						SOPPRESSO	
62						SOPPRESSO	
63	viale guglielmo marconi		S1			POSTO AUTO COPERTO	
64						SOPPRESSO	
65						SOPPRESSO	
66						SOPPRESSO	
67	viale guglielmo marconi		T			AREA URBANA MQ. 242	
68						SOPPRESSO	
69	viale guglielmo marconi		1			LOC QUADRI ELETTRICI	
70	viale guglielmo marconi		1			CABINA TRAFI	
71	viale guglielmo marconi		S1			BCNC AREA DI MANOVRA COMUNE AI SUB 201,202,59,63 E SUB DA 124 A 140	
72	viale guglielmo marconi		1			NEGOZIO	
73	viale guglielmo marconi		1			LOCALE DI DEPOSITO	
74						SOPPRESSO	
75	viale guglielmo marconi		1			LASTRICO SOLARE MQ 104	
76						SOPPRESSO	
77						SOPPRESSO	
78						SOPPRESSO	
79	viale guglielmo marconi		1			LASTRICO SOLARE MQ. 38	
80						SOPPRESSO	
81	viale guglielmo marconi		1			NEGOZIO	
82						SOPPRESSO	
83	viale guglielmo marconi		1			NEGOZIO	
84						SOPPRESSO	
85						SOPPRESSO	
86	viale guglielmo marconi		1			NEGOZIO	
87	viale guglielmo marconi		1			NEGOZIO	
88	viale guglielmo marconi		1			NEGOZIO	
89	viale guglielmo marconi		1			NEGOZIO	
90						SOPPRESSO	
91						SOPPRESSO	
92	viale guglielmo marconi		1			NEGOZIO	
93						SOPPRESSO	
94						SOPPRESSO	
95						SOPPRESSO	
96						SOPPRESSO	
97						SOPPRESSO	
98	viale guglielmo marconi		1			NEGOZIO	
99	viale guglielmo marconi		1			NEGOZIO	
100	viale guglielmo marconi		1			NEGOZIO	
101						SOPPRESSO	
102						SOPPRESSO	
103						SOPPRESSO	
104	viale guglielmo marconi		1			NEGOZIO	
105	viale guglielmo marconi		1			NEGOZIO	
106	viale guglielmo marconi		1			NEGOZIO	
107	viale guglielmo marconi		1			NEGOZIO	
108	viale guglielmo marconi		1			NEGOZIO	
109	viale guglielmo marconi		1			LASTRICO SOLARE MQ. 193	
110	viale guglielmo marconi		1			LASTRICO SOLARE MQ. 118	
111						SOPPRESSO	
112						SOPPRESSO	
113						SOPPRESSO	
114	viale guglielmo marconi		1			LASTRICO SOLARE MQ. 634	
115						SOPPRESSO	
116	viale guglielmo marconi		1			LASTRICO SOLARE MQ. 210	
117	viale guglielmo marconi		1			LOCALE DI DEPOSITO	
118	viale guglielmo marconi		1			LOCALE DI DEPOSITO	
119	viale guglielmo marconi		1			NEGOZIO	
120	viale guglielmo marconi		1			LOCALE DI DEPOSITO	

Direzione Provinciale di Brescia

Ufficio Provinciale - Territorio

Servizi Catastali

Comune di: DESENZANO DEL GARDA

Elenco Subalterni

ACCERTAMENTO DELLA PROPRIETA IMMOBILIARE URBANA

ELENCO DEI SUBALTERNI ASSEGNATI

Comune		Sezione	Foglio	Particella		Tipo mappale	del:
DESENZANO DEL GARDA		NCT	17	420			
Sub	UBICAZIONE via/piazza	n°civ	Piani	Scala	Int.	DESCRIZIONE	
121	viale guglielmo marconi		1			CABINA ENEL	
122						SOPPRESSO	
123	viale guglielmo marconi		1			LASTRICO SOLARE MQ 118	
124	viale guglielmo marconi		S1			POSTO AUTO COPERTO	
125	viale guglielmo marconi		S1			POSTO AUTO COPERTO	
126	viale guglielmo marconi		S1			POSTO AUTO COPERTO	
127	viale guglielmo marconi		S1			POSTO AUTO COPERTO	
128	viale guglielmo marconi		S1			POSTO AUTO COPERTO	
129	viale guglielmo marconi		S1			POSTO AUTO COPERTO	
130	viale guglielmo marconi		S1			POSTO AUTO COPERTO	
131	viale guglielmo marconi		S1			POSTO AUTO COPERTO	
132	viale guglielmo marconi		S1			POSTO AUTO COPERTO	
133	viale guglielmo marconi		S1			POSTO AUTO COPERTO	
134	viale guglielmo marconi		S1			POSTO AUTO COPERTO	
135	viale guglielmo marconi		S1			POSTO AUTO COPERTO	
136	viale guglielmo marconi		S1			POSTO AUTO COPERTO	
137	viale guglielmo marconi		S1			POSTO AUTO COPERTO	
138	viale guglielmo marconi		S1			POSTO AUTO COPERTO	
139	viale guglielmo marconi		S1			POSTO AUTO COPERTO	
140	viale guglielmo marconi		S1			POSTO AUTO COPERTO	
141						SOPPRESSO	
142						SOPPRESSO	
143						SOPPRESSO	
144						SOPPRESSO	
145						SOPPRESSO	
146						SOPPRESSO	
147						SOPPRESSO	
148						SOPPRESSO	
149						SOPPRESSO	
150	viale guglielmo marconi		T			WC	
151	viale guglielmo marconi		T			WC	
152						SOPPRESSO	
153						SOPPRESSO	
154						SOPPRESSO	
155	viale guglielmo marconi		T			LOC DEPOSITO	
156						SOPPRESSO	
157						SOPPRESSO	
158	viale guglielmo marconi		S1-T1-2 3-4			BCNC ATRIO E SCALE COMUNI AI SUB 59-63- DA 124 A 140 - 197-198-183-184-185-186-187-188-163-168- DA 171 A 175 - 200-201-202-203-205-206-207-208-209-210	
159	viale guglielmo marconi		2			BCNC CORRIDOIO E DISIMPEGNO COMUNE AI SUB 197-198-168-171-172-173-174-175-205-206	
160	viale guglielmo marconi		3			BCNC CORRIDOIO COMUNE AI SUB DA 183 A 188 - 203-207-208-210	
161	viale guglielmo marconi		4			BCNC LASTRICO SOLARE COMUNE AI SUB 164-59-63-124-125-126-127-128-129-130-131-132-133-134-135-136-137-138-139-140-197-198-183-184-185-186-187-188-163-168-171-172-173-174-175-200-203-205-206-207-208-209-210	
162						SOPPRESSO	
163	viale guglielmo marconi		3			LOC DEPOSITO	
164						SOPPRESSO	
165	viale guglielmo marconi		S1			BCNC AREA MANOVRA COMUNE AI SUB 59-63-201-202 E DA 124 A 140	
166	viale guglielmo marconi		1			LOC DEPOSITO - PASSAGGIO	

Direzione Provinciale di Brescia

Ufficio Provinciale - Territorio

Servizi Catastali

Comune di: DESENZANO DEL GARDA

Elenco Subalterni

ACCERTAMENTO DELLA PROPRIETA IMMOBILIARE URBANA

ELENCO DEI SUBALTERNI ASSEGNATI

Comune	Sezione	Foglio	Particella		Tipo mappale	del:
DESENZANO DEL GARDA	NCT	17	420			
Sub	UBICAZIONE via/piazza	n°civ	Piani	Scala	Int.	DESCRIZIONE
167	viale guglielmo marconi		S1-T1			BCNC CORTE, SCALE MOBILI, SCALE, ASCENSORI E RAMPE AI SUB DA 4 A 12, 14-15-16-201-202-203-197-198, DA 183 A 188, DA 20 A 38, 42-43-54-56-58-59-63-69-70-72-73-166-168, DA 171 A 175, 200, DA 205 A 211, 213-214-217-218, DA 80 A 83, DA 86 A 92, DA 98 A 110, 114, DA 116 A 121, DA 123 A 140, DA 219 A 226
168	viale guglielmo marconi		2			UFFICIO
169						SOPPRESSO
170						SOPPRESSO
171	viale guglielmo marconi		2			UFFICIO
172	viale guglielmo marconi		2			UFFICIO
173	viale guglielmo marconi		2			UFFICIO
174	viale guglielmo marconi		2			UFFICIO
175	viale guglielmo marconi		2			UFFICIO
176						SOPPRESSO
177						SOPPRESSO
178						SOPPRESSO
179						SOPPRESSO
180						SOPPRESSO
181						SOPPRESSO
182						SOPPRESSO
183	viale guglielmo marconi		3			UFFICIO
184	viale guglielmo marconi		2			UFFICIO
185	viale guglielmo marconi		3			UFFICIO
186	viale guglielmo marconi		3			UFFICIO
187	viale guglielmo marconi		3			UFFICIO
188	viale guglielmo marconi		3			UFFICIO
189						SOPPRESSO
190						SOPPRESSO
191	viale guglielmo marconi		T			AREA URBANA MQ 25965
192	viale guglielmo marconi		T			AREA URBANA MQ 119
193	viale guglielmo marconi		1			LASTRICO SOLARE MQ 109
194	viale guglielmo marconi		1-2			TETTOIA APERTA
195	viale guglielmo marconi		1			LASTRICO SOLARE MQ 464
196	viale guglielmo marconi		1-2			TETTOIA APERTA
197	viale guglielmo marconi		2			UFFICIO
198	viale guglielmo marconi		2			CORRIDOIO
199	viale guglielmo marconi		1			LASTRICO SOLARE MQ. 6386
200	viale guglielmo marconi		3			UFFICIO
201	viale guglielmo marconi		S1			POSTO AUTO COPERTO
202	viale guglielmo marconi		S1			POSTO AUTO COPERTO
203	viale guglielmo marconi		3			UFFICIO
204						SOPPRESSO
205	viale guglielmo marconi	SNC	2			UFFICIO
206	viale guglielmo marconi	SNC	2			UFFICIO
207	viale guglielmo marconi		3			UNITA' IN CORSO DI DEFINIZIONE
208	viale guglielmo marconi		3			UNITA' IN CORSO DI DEFINIZIONE
209	viale guglielmo marconi	SNC	3			UFFICIO
210	viale guglielmo marconi		3			UNITA' IN CORSO DI DEFINIZIONE
211	viale guglielmo marconi		1			NEGOZIO
212						SOPPRESSO
213	viale guglielmo marconi		1			NEGOZIO
214	viale guglielmo marconi		1			LASTRICO SOLARE DI MQ. 4080
215						SOPPRESSO
216						SOPPRESSO
217	viale guglielmo marconi		T			NEGOZIO
218	viale guglielmo marconi		T			NEGOZIO
219	viale guglielmo marconi		1			NEGOZIO
220	viale guglielmo marconi		1			NEGOZIO
221	viale guglielmo marconi		1			NEGOZIO

Direzione Provinciale di Brescia

Ufficio Provinciale - Territorio

Servizi Catastali

Comune di: DESENZANO DEL GARDA

Elenco Subalterni

ACCERTAMENTO DELLA PROPRIETA IMMOBILIARE URBANA

ELENCO DEI SUBALTERNI ASSEGNATI

Comune	Sezione	Foglio	Particella		Tipo mappale	del:
DESENZANO DEL GARDA	NCT	17	420			
Sub	UBICAZIONE via/piazza	n°civ	Piani	Scala	Int.	DESCRIZIONE
222	viale guglielmo marconi		1			NEGOZIO
223	viale guglielmo marconi		1			NEGOZIO
224	viale guglielmo marconi		1			LASTRICO SOLARE MQ. 149
225	viale guglielmo marconi		1			WC
226	viale guglielmo marconi		1			NEGOZIO
227	viale guglielmo marconi		T			AREA URBANA DI MQ. 5125
228	viale guglielmo marconi		3			MAGAZZINO/DISIMPEGNO
229	viale guglielmo marconi		1			NEGOZIO
230	viale guglielmo marconi		1			NEGOZIO

Unità immobiliari n. 230

Tributi erariali: 0,00

Visura telematica

Divisione prototipo n. BS0130253 del 30/10/2020

**Agenzia delle Entrate
CATASTO FABBRICATI
Ufficio Provinciale di
Brescia**

Comune di Desenzano Del Garda

Via Adua

117. 4

Identificativi Catastali.

Compilata da:
Cappella Matteo

Sezione: NCT

Foglio: 17

Iscripito all'atto:
Geometra

Particella: 420

Subalterno: 231

Prov. Brescia

N. 4625

Planimetria

Scheda n. 1

Scala 1:500

Piano Terzo

A.U.I.

V.000

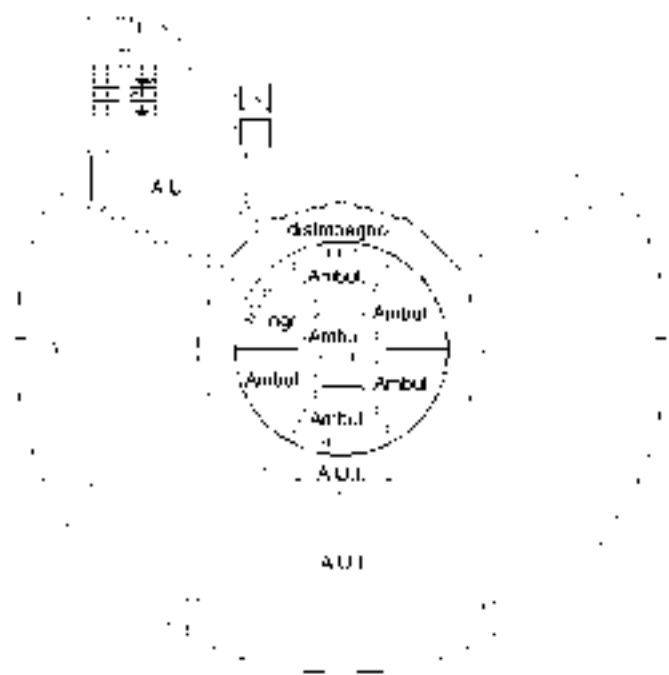

Catasto dei Fabbricati - Situazione al 19/03/2021 - Comune di DESENZANO DEL GARDA (D284) - < Sez.Urb.: NCT - Foglio: 17 - Particella: 420 - Subalterno: 231 >
VIA ADUA n. 4 piano: 3;

Ultima planimetria in atti

0,10 Km

0,00 Km

0,00 Km

0,00 Km

0,00 Km

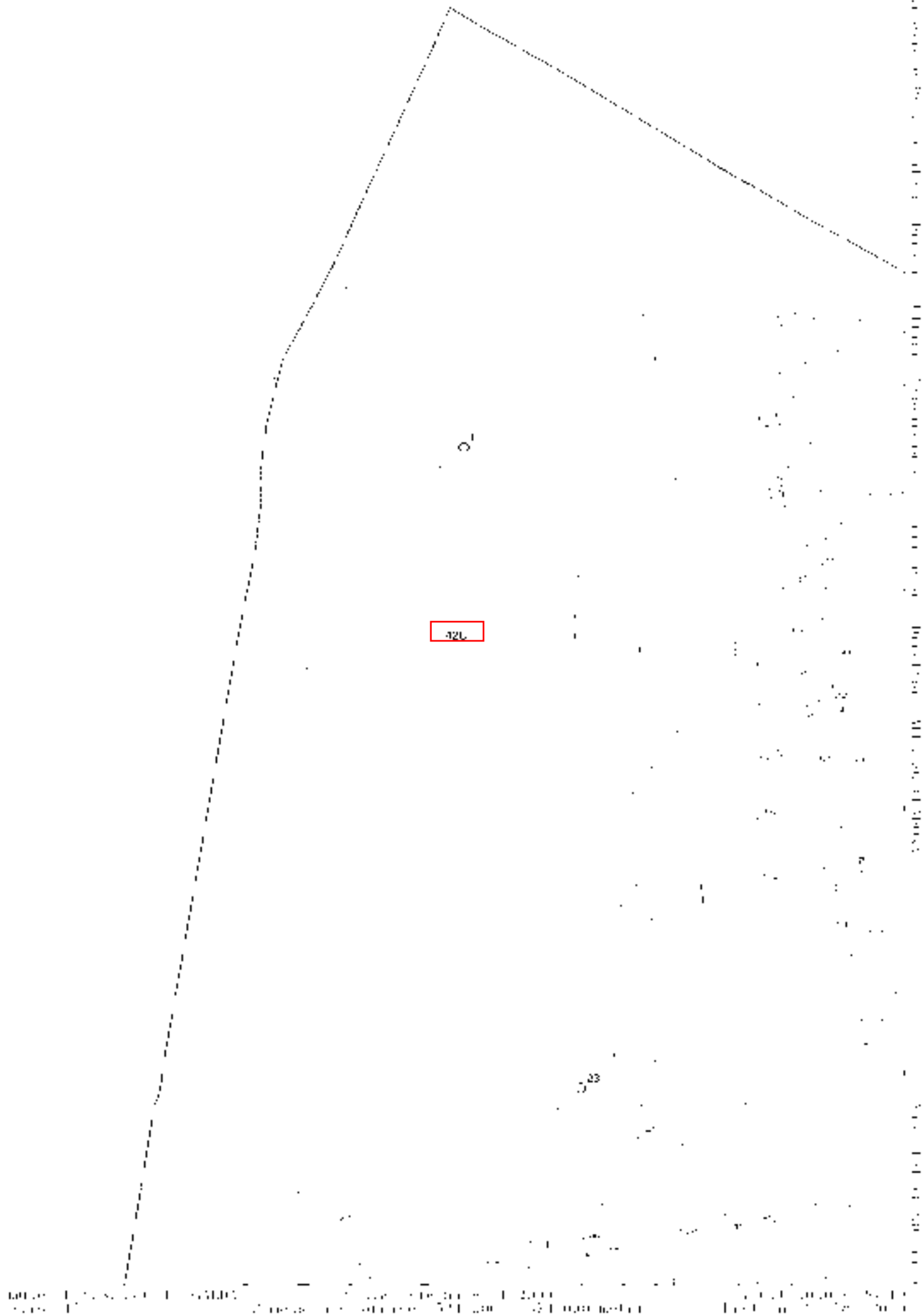

0,00 Km 0,10 Km 0,20 Km

AREA DA EDIF. :
 €14,62
 BANTURDLO/32
 EDI: 2946 1000: 06 400100:
 MOD: 2408 23/02/2011 11:51:34
 CODI-CODOS: 120670387358274
 IDENTIFICATIVO: 3109174503605
 0 1 09 17915V 260 9



[Handwritten signature]

[Handwritten initials]









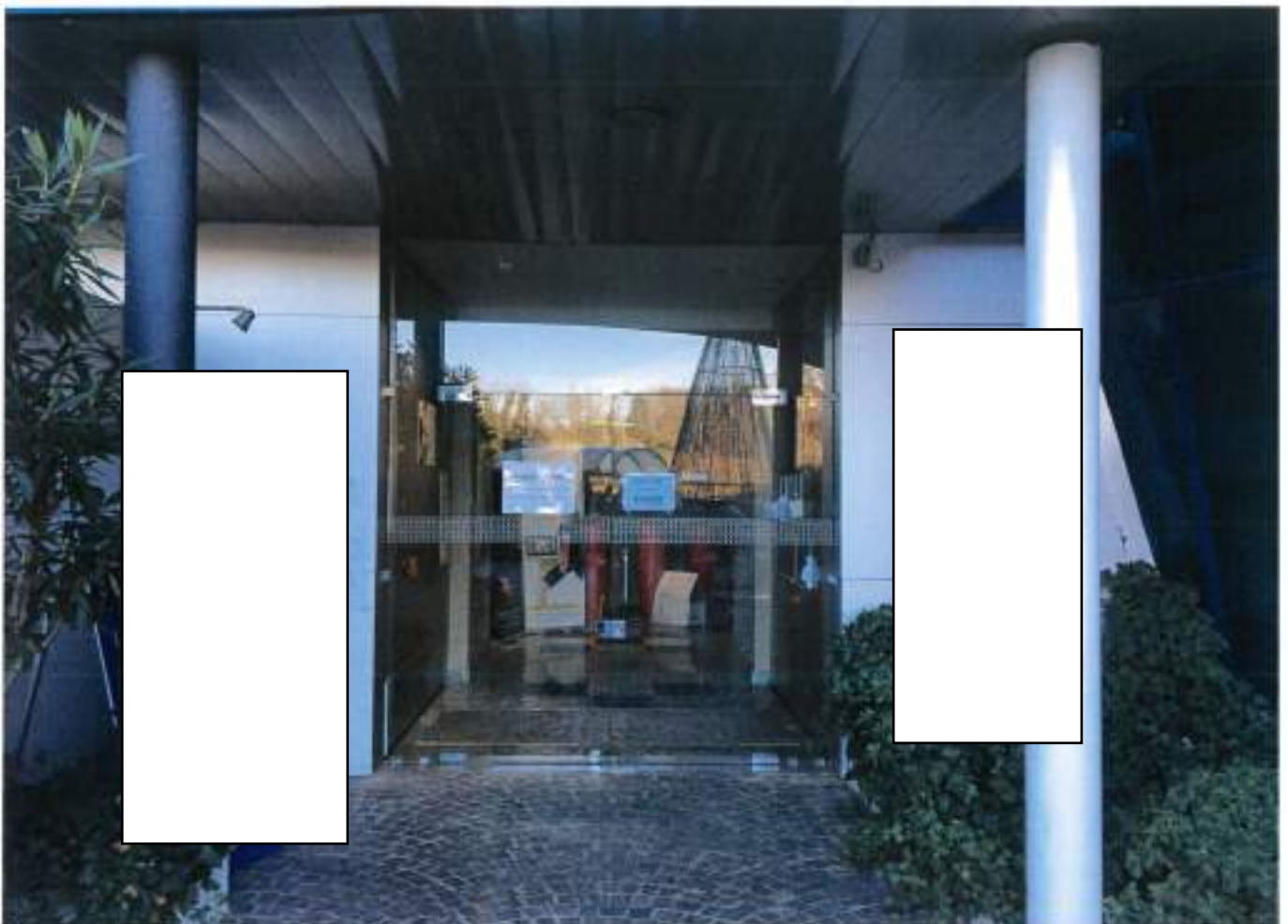





































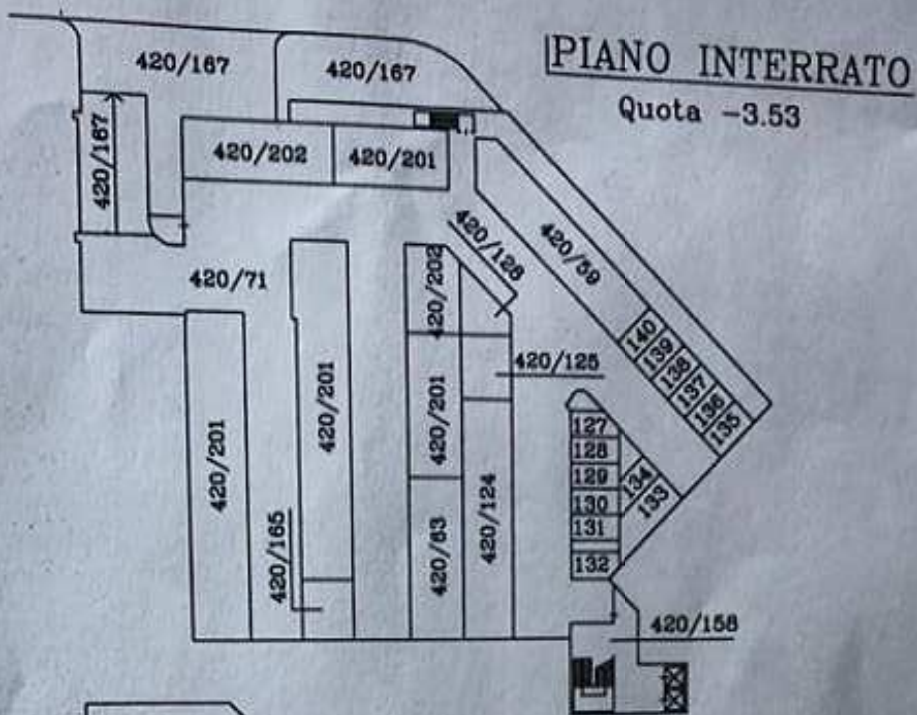



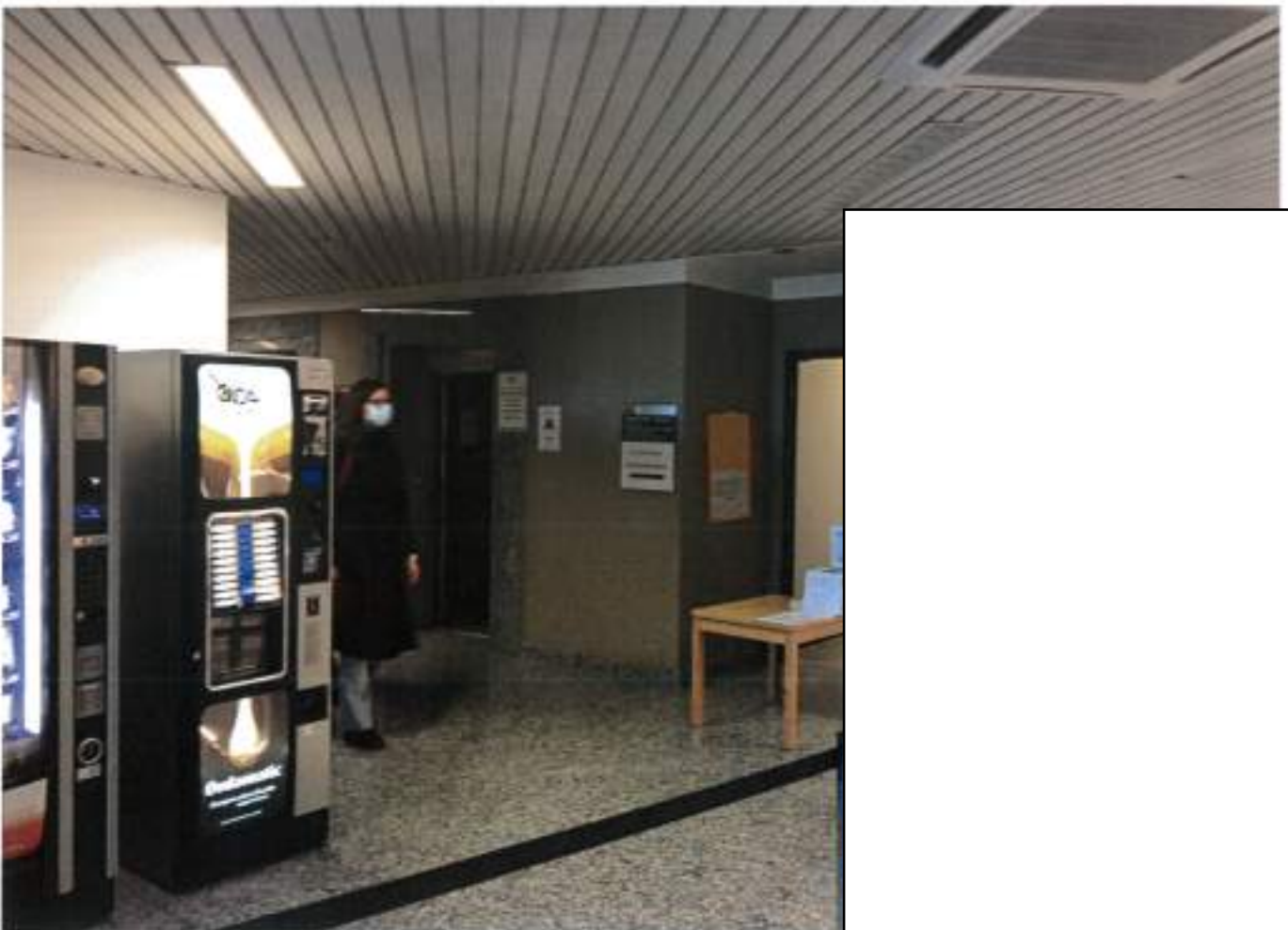
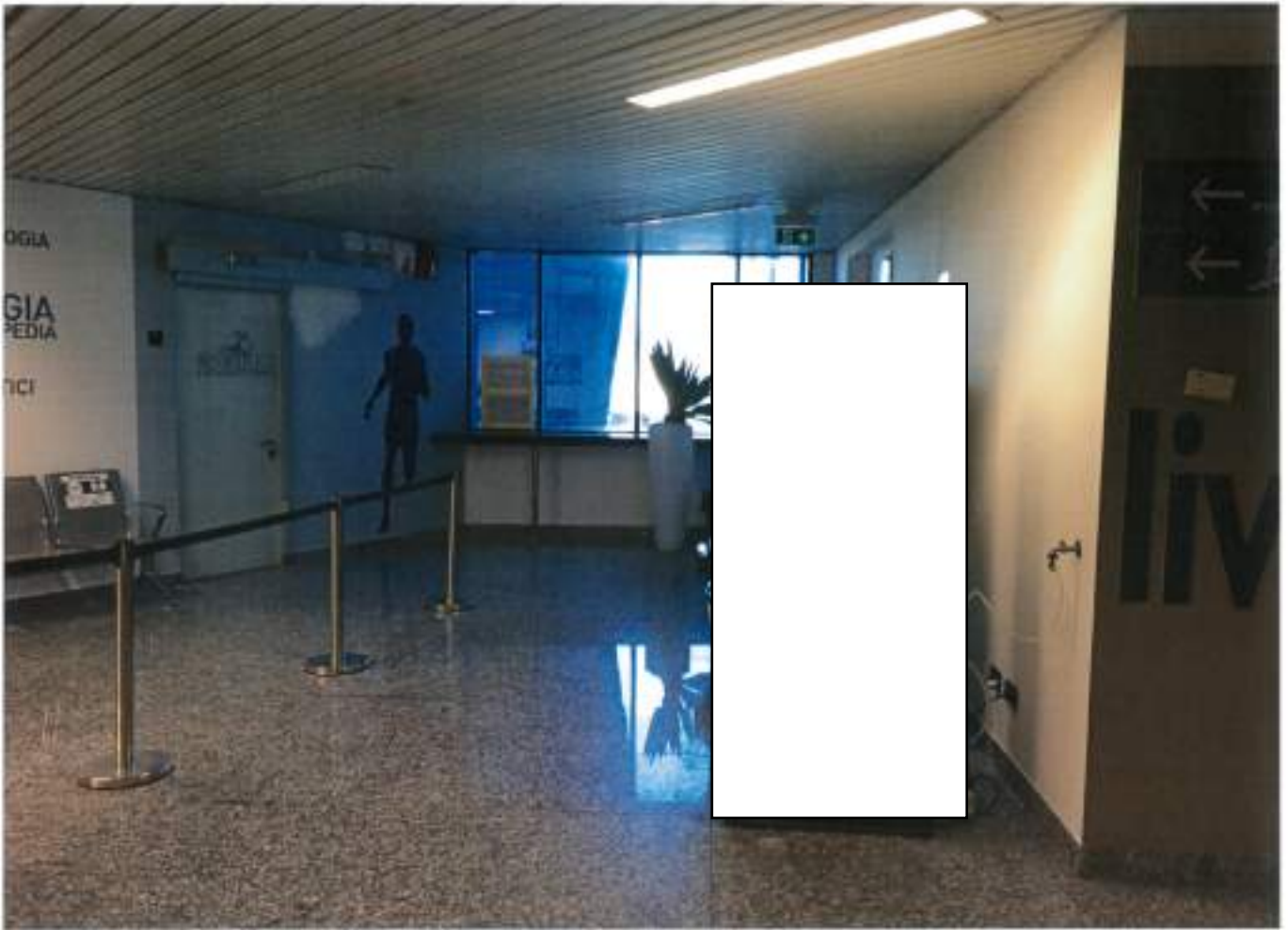

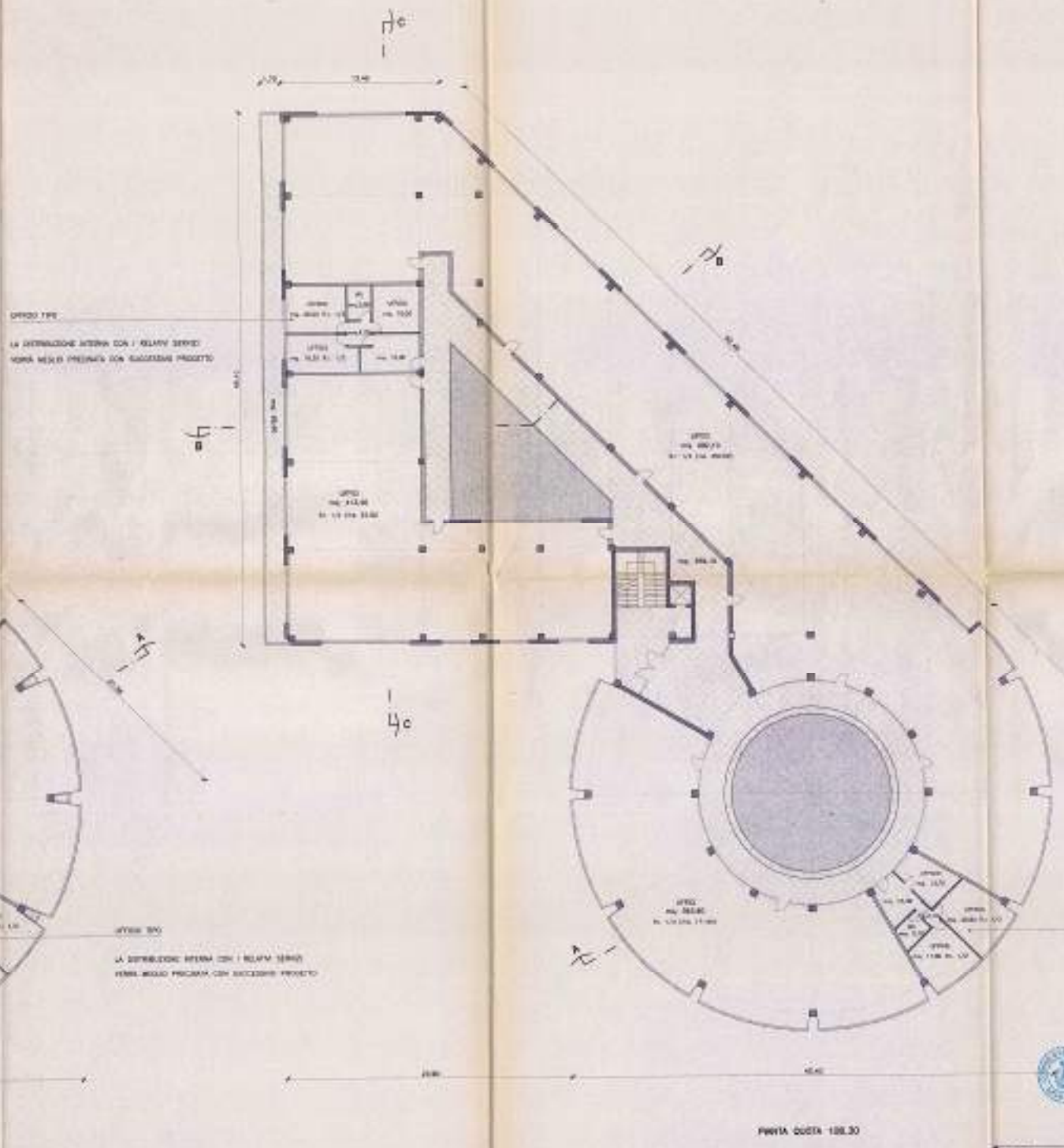
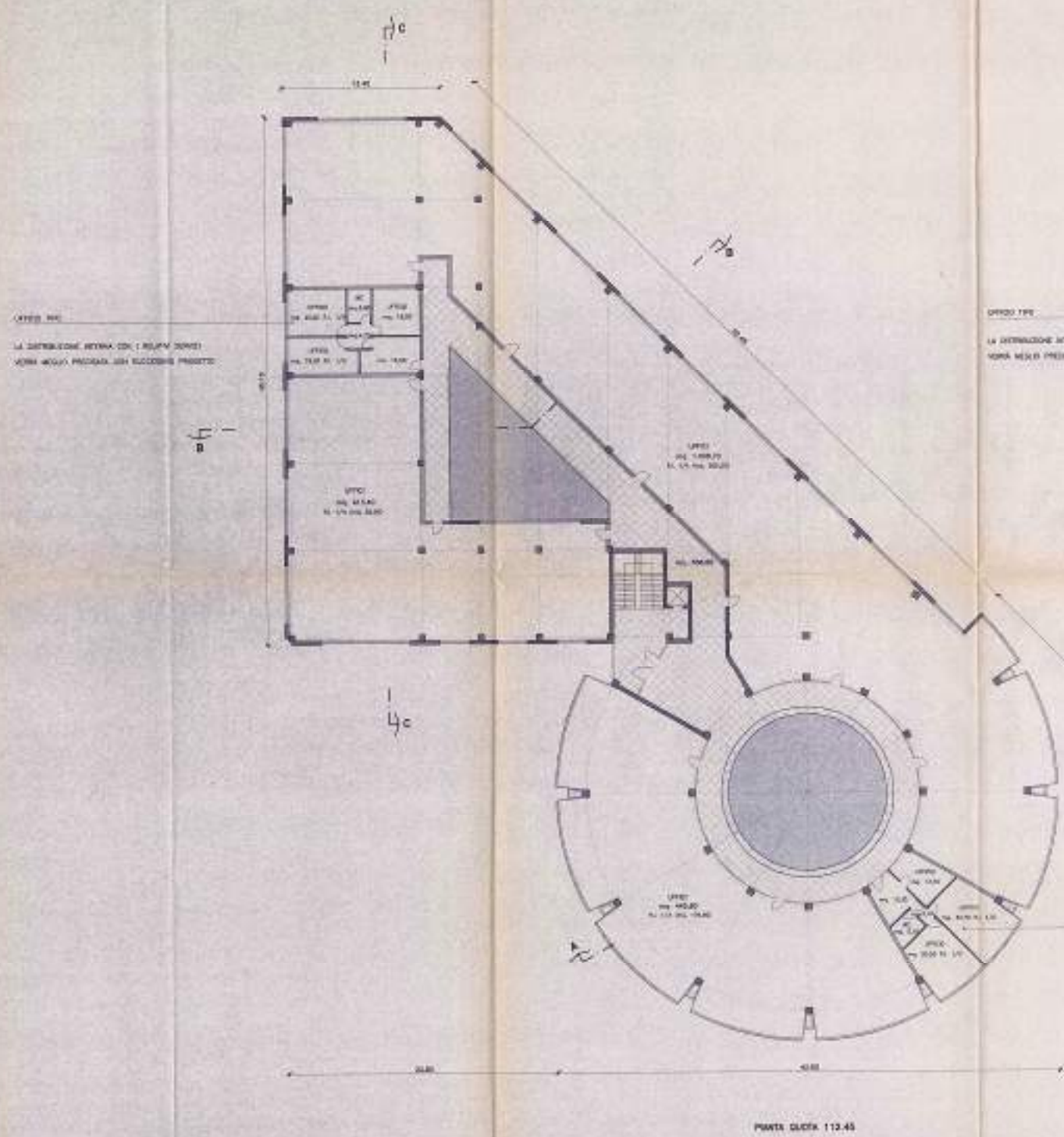

SCHEMI DI CONCESSIONE DEL SERVIZIO
PROVVISORIO E DEFINITIVO
PROGETTO APPROVATO DALLA CONCESSIONE
N. 26.658.1982
REDAZIONE 4/0

UFFICIO
GIORGIO DEL GIANNA
02.8502.14053
AGENZIA TECNICA
C.A.F.

PROGETTO APPROVATO
CONCESSIONE EDILIZIA
N. 40445
N. 28.877.1981

Ing. Stefano...

<p>ING. GIORGIO DEL GIANNA AGENZIA TECNICA</p>	<p>IL "MAGGIO DUE"</p>	<p>2000M/75</p> <p>3</p>
	<p>PROGETTO EDIFICIO 5 DIRIZIONALE IN ADESIONE AL BANDO N. 40445 DEL 1981</p> <p>PAVIA COTA 108.30 e 112.45 1:200</p>	

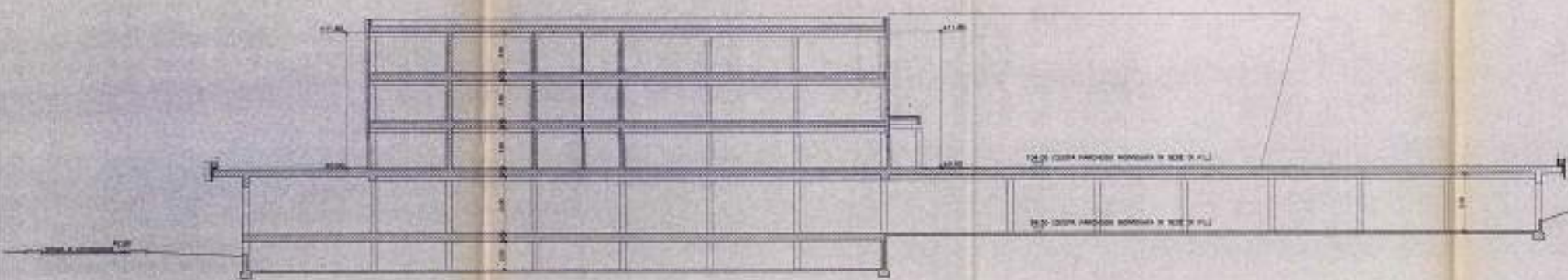
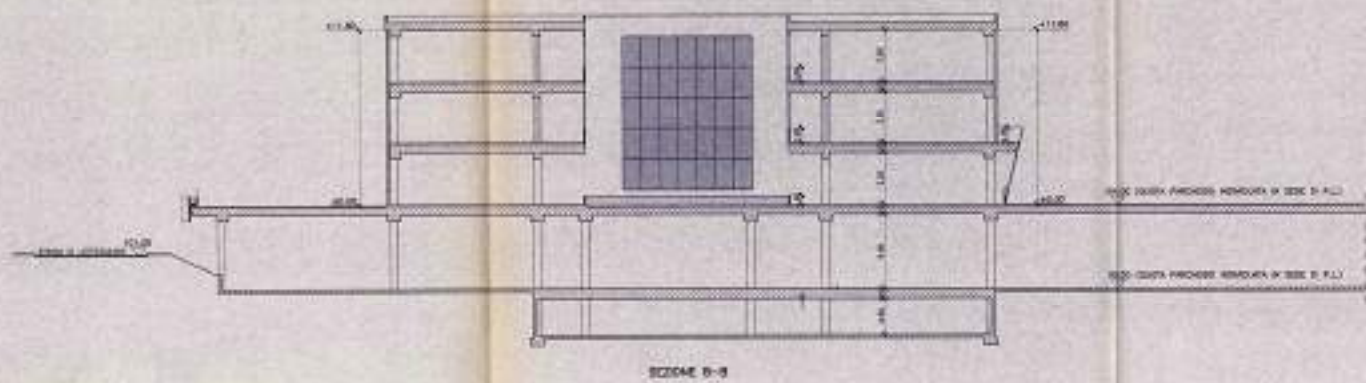
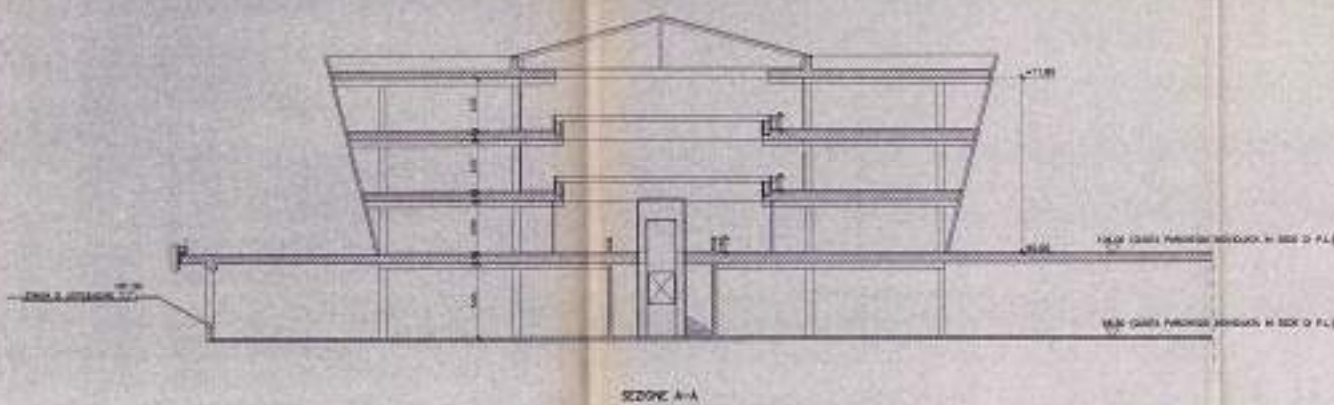

COMUNE DI ...
PROGETTO APPROVATO
CONCESSIONE EDILIZIA
N. 200/15
IN DATA 21/11/15
L. RESPONSABILE
GIULIA ...
AREA TECNICA
GAT

21/11/15

21/11/15

21/11/15

VISCONTI ING. GIULIO VISCONTI	PROGETTO EDIFICIO 5 BIPEDONALE	2022/44/5	4
	SEZIONI A-A, B-B e C-C		

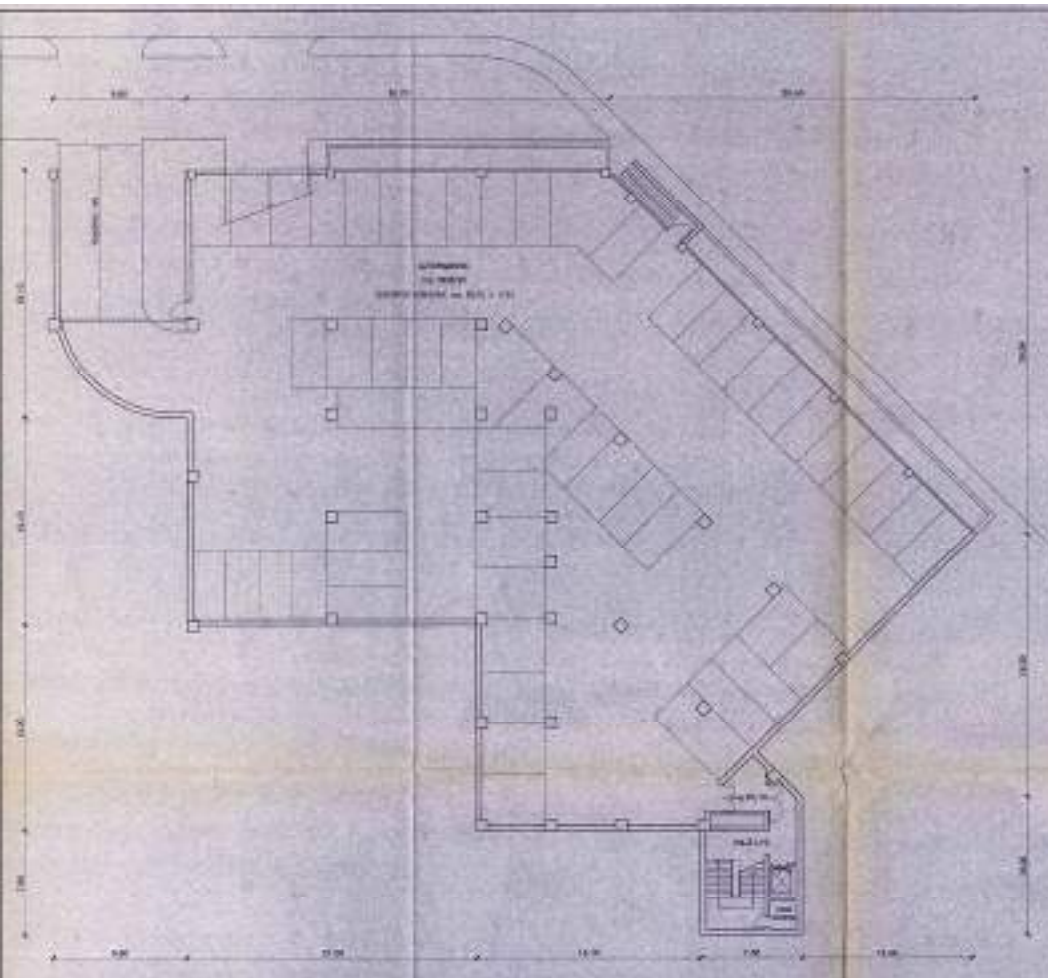

PIANO INTERNO
PROGETTO APPROVATO

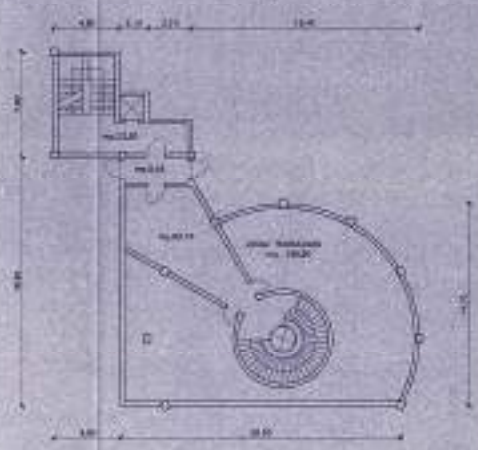

PIANO SOTTILE 00.00
PROGETTO APPROVATO

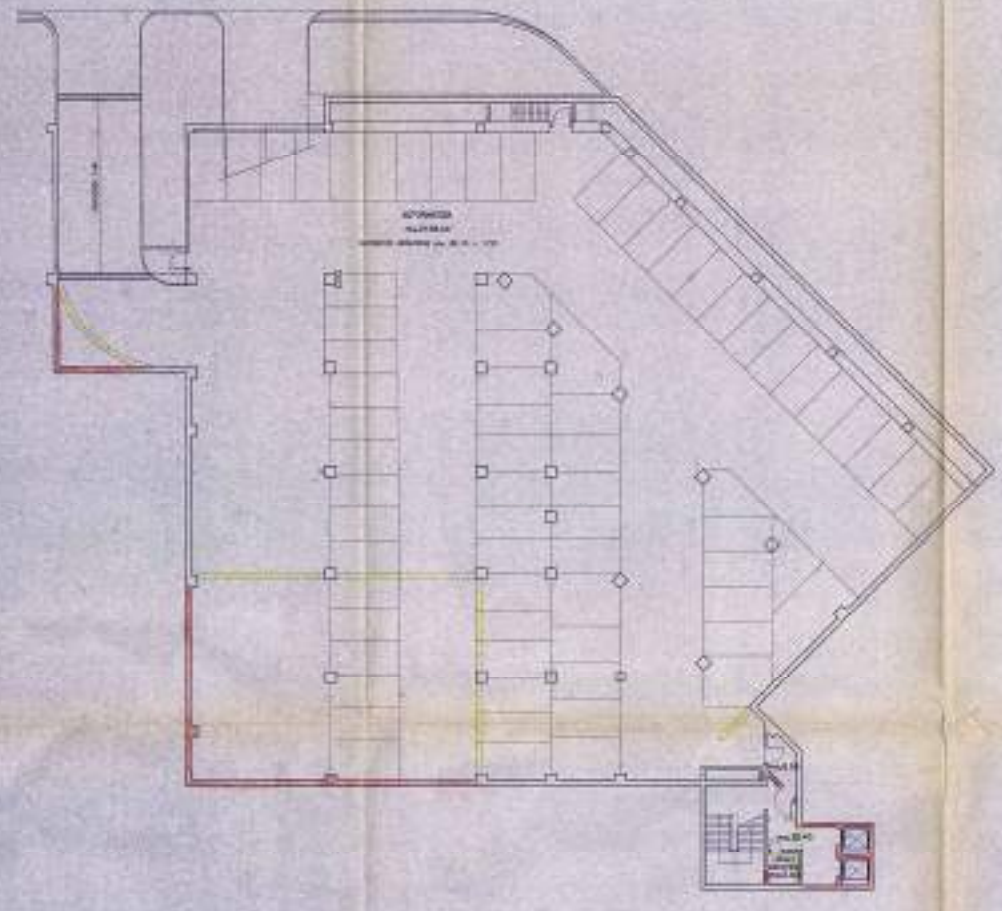

PIANO INTERNO
SOVRAPPONGENTE

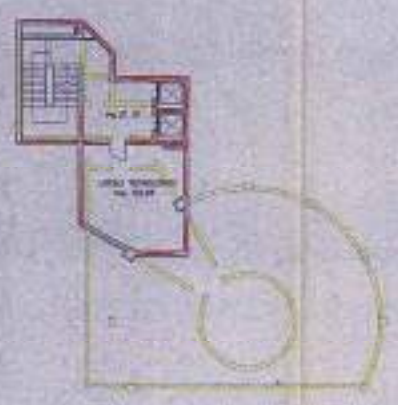

PIANO SOTTILE 00.00
SOVRAPPONGENTE

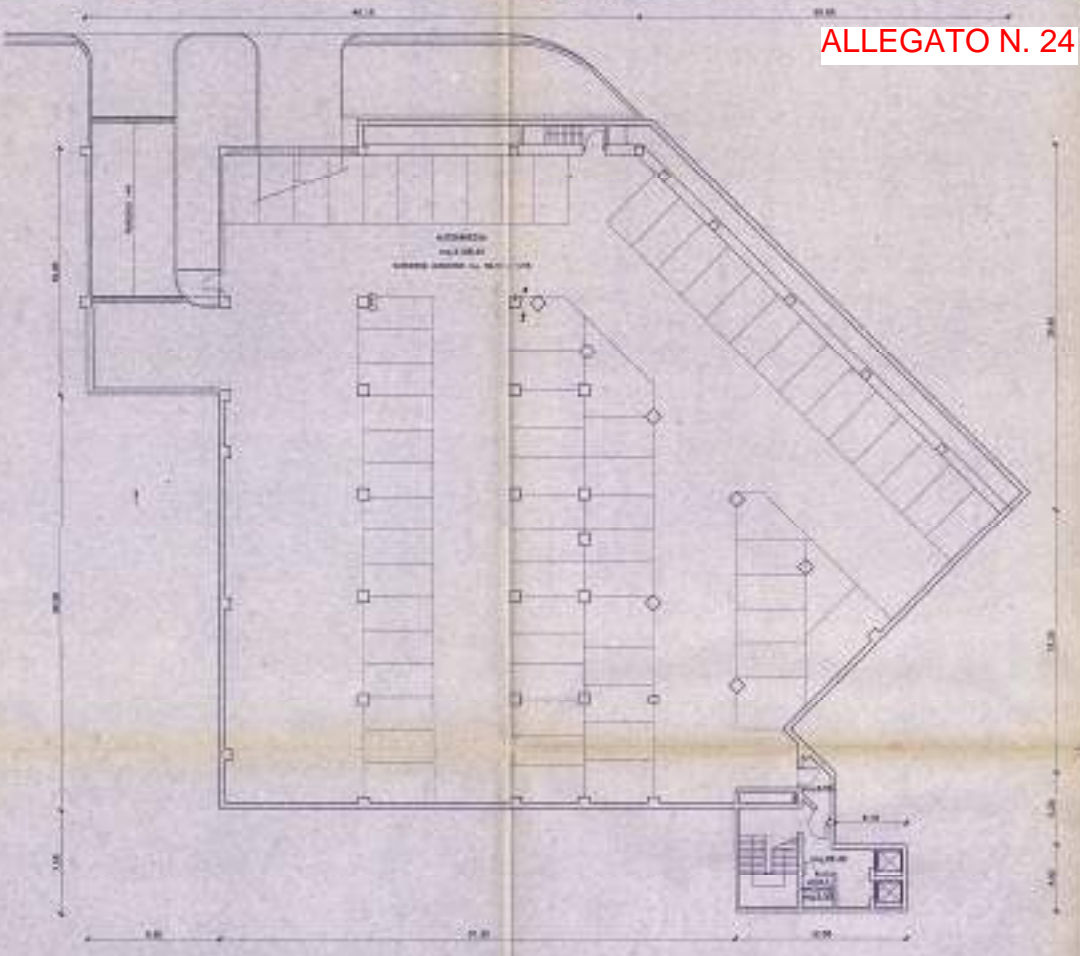

PIANO INTERNO
PROGETTO DI VARIANTE



PIANO SOTTILE 00.00
PROGETTO DI VARIANTE



 AREA TECNICA
 AREA TECNICA
 AREA TECNICA

VISCONTI AREA TECNICA AREA TECNICA AREA TECNICA		P. "MANTO 00" PROGETTO ESISTENTE 5 DIREZIONALE IN SANITA' DI BISSOLA, IN CANTO DI JESI	CAMBIO 23
AREA TECNICA AREA TECNICA AREA TECNICA		PIANO INTERNO 4 QUOTA 00.00	1:100

ORTOFOTO SCALA 1:5000



ESTRATTO MAPPA
SCALA 1:5000

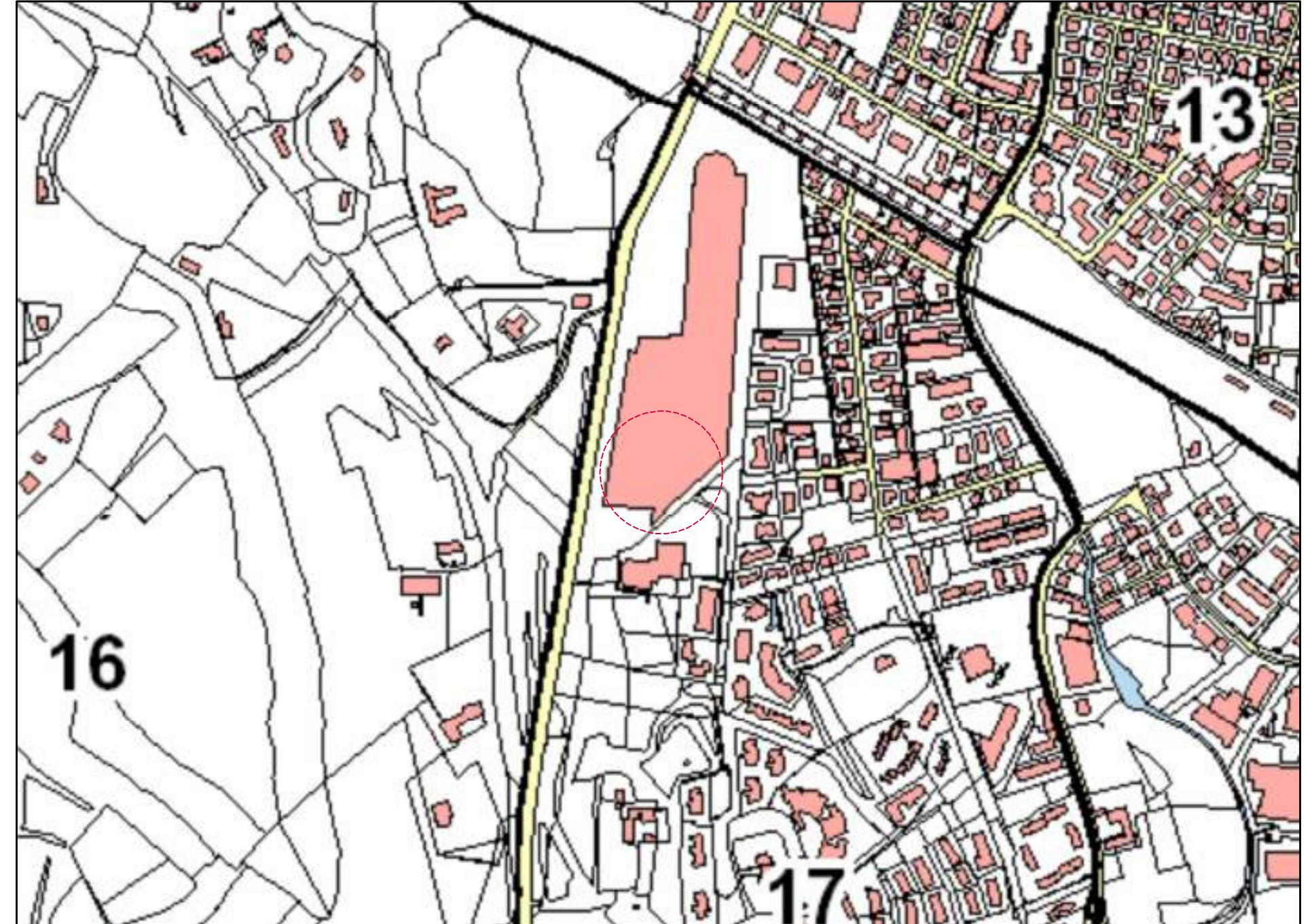

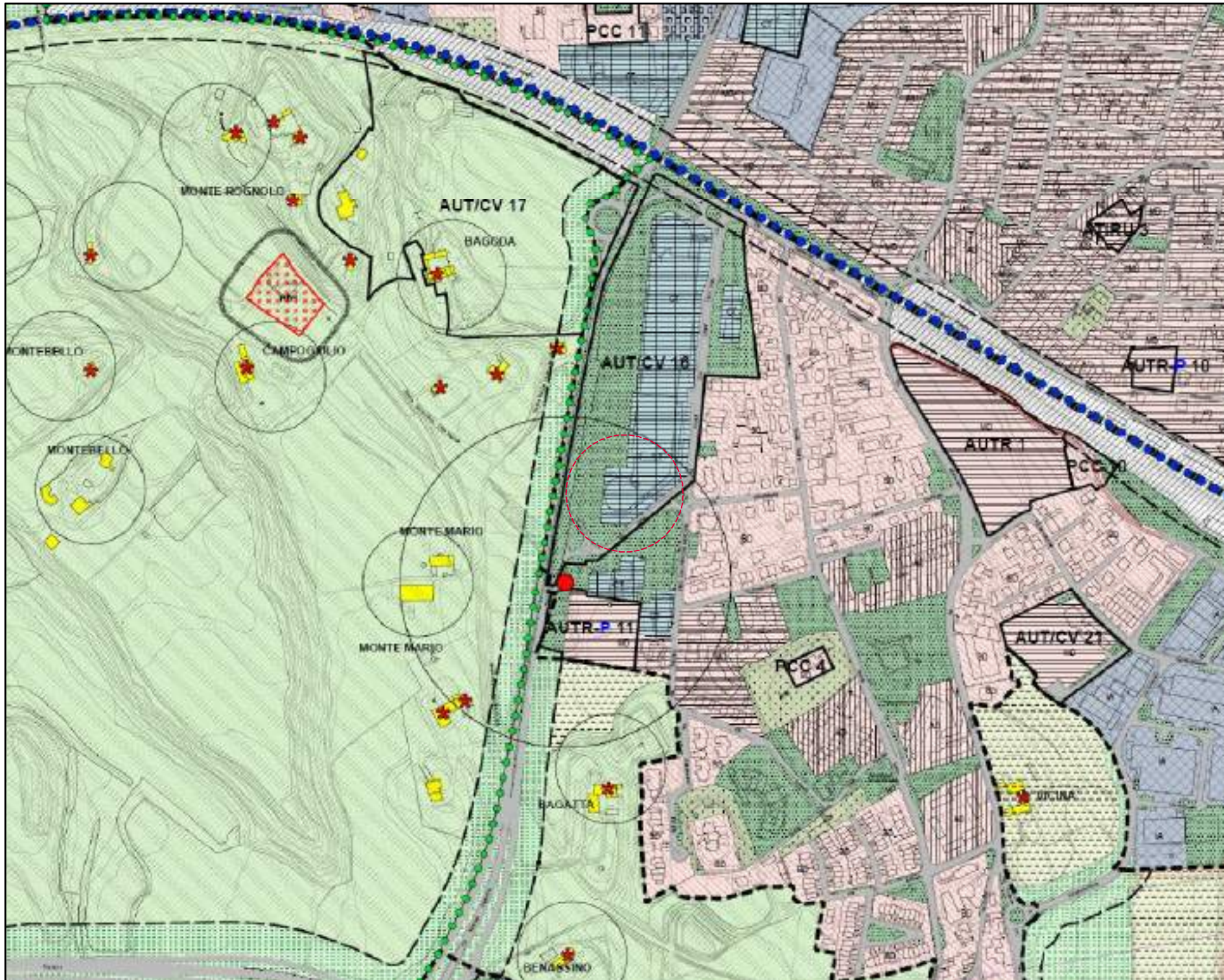

PGT -PIANO DELLE REGOLE
SCALA 1:5000

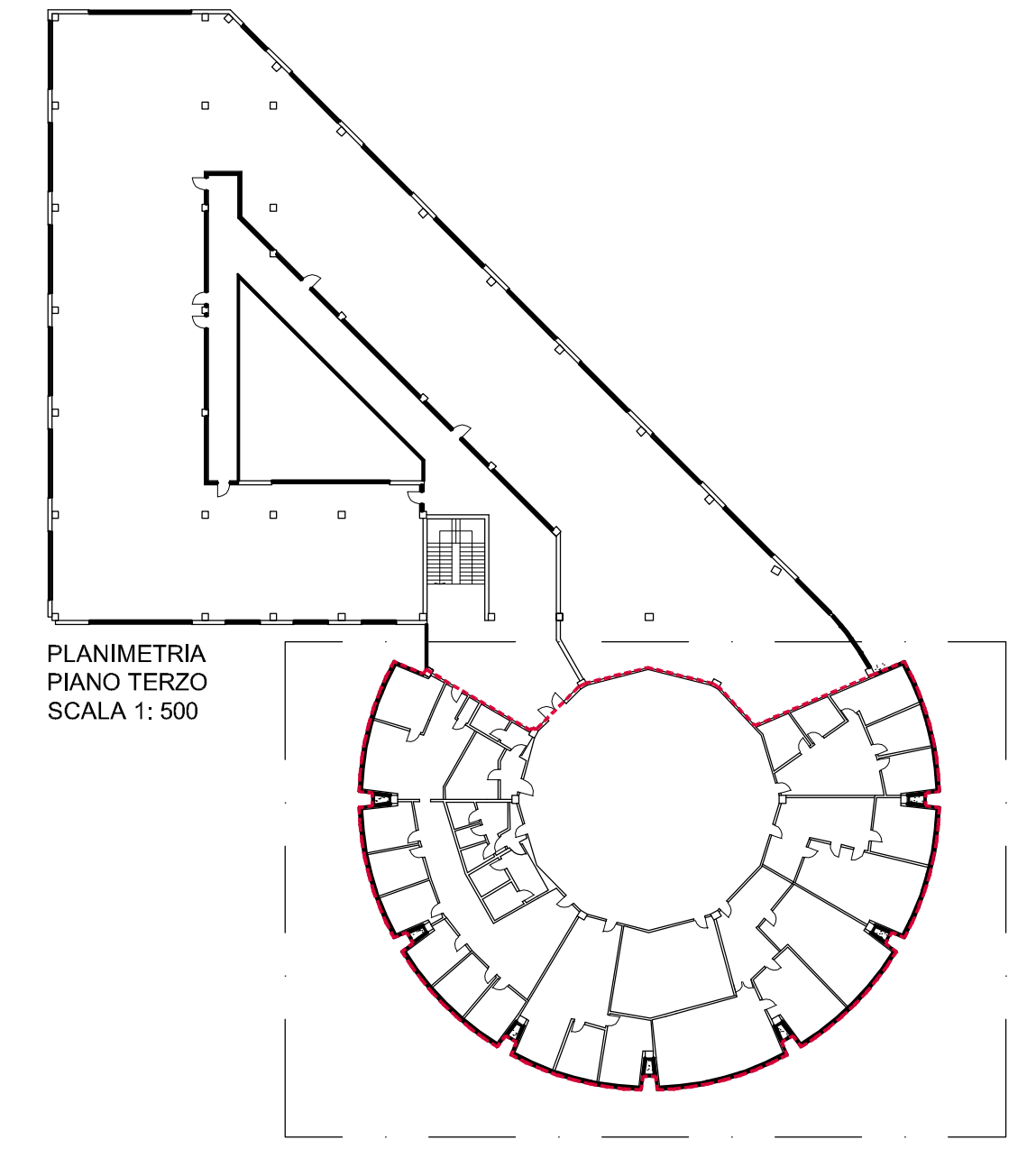
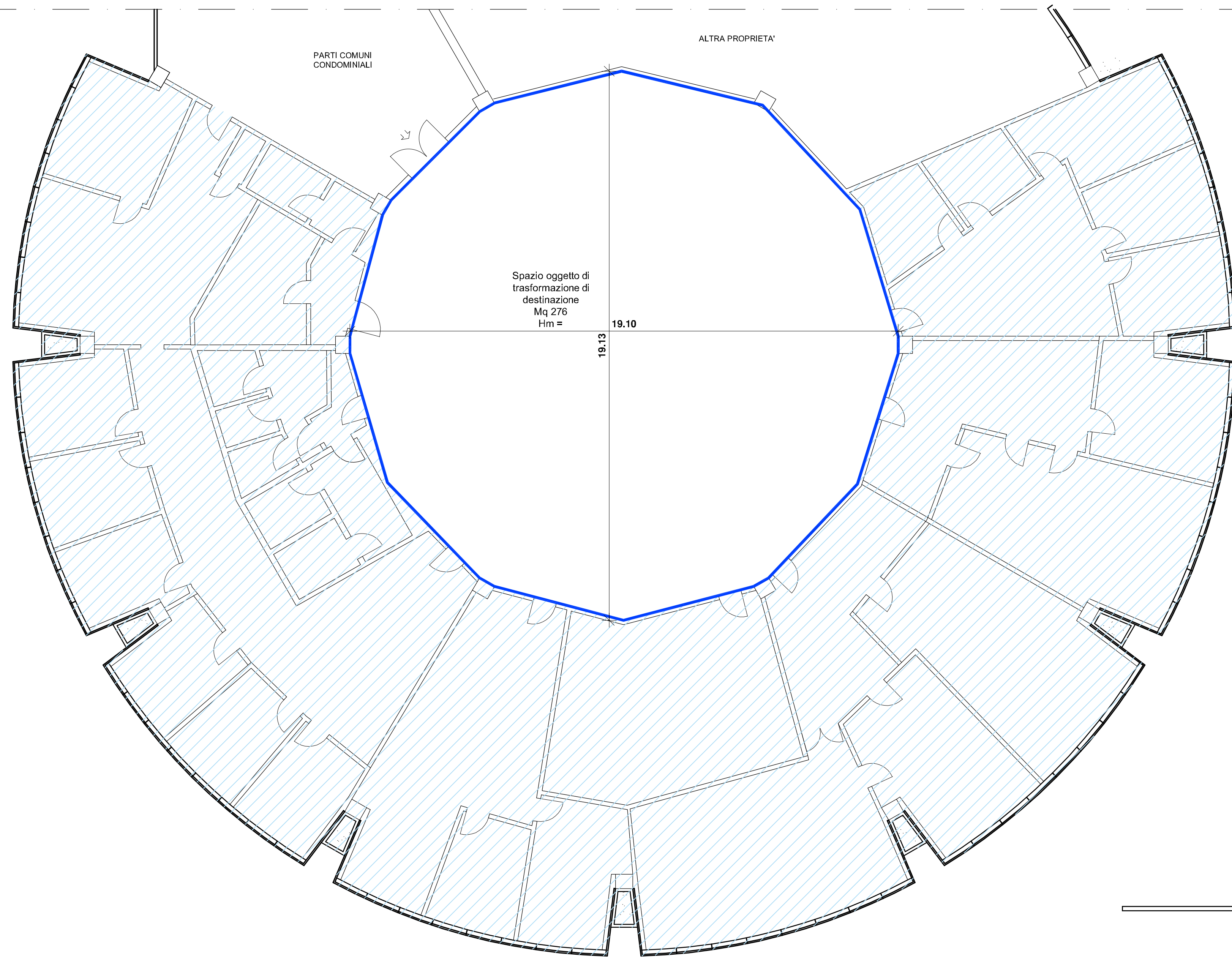

COMUNE DI DESENZANO DEL GARDA REGIONE LOMBARDIA PROVINCIA DI BRESCIA	COMMESSA N. 216.20	Trasformazione di locale con destinazione accessoria di magazzino e deposito in locale per attività di studio medico (destinazione direzionale) .		
	PROGETTISTI: 	Studio associato LODA MEDDA & PARTNERS p.i.c.f. 03351010982 via del Santuario, 5 25017 Lonato d/G (BS) Tel 0309919135 Fax 0309134857 info@lodamedda.it	Arch. Stefano Loda	Arch. Veronica Medda
	COLLABORATORI:	Arch. MICHELA TODESCO		
	COMMITTENTI:	IMMOBILIARE MARIPA srl		
TAVOLA N. 1	Inquadramento			
	SCALA:	1:100	DATA:	02/07/2020
	FASE:	SCIA	REVISIONE:	00

PLANIMETRIA IMMOBILE DI INTERVENTO
SCALA 1: 100



COMUNE DI DESENZANO DEL GARDA REGIONE LOMBARDIA PROVINCIA DI BRESCIA	COMMESSA N. 216.20	Trasformazione di locale con destinazione accessoria di magazzino e deposito in locale per attività di studio medico (destinazione direzionale) .	
	PROGETTISTI: 	Studio associato LODA MEDDA & PARTNERS p.i.c.r. 03351010982 Via del Santuario, 5 25017 Lonigo d/S (BS) Tel. 0309919135 Fax 0309134857 info@lodamedda.it	Arch. Stefano Loda Arch. Veronica Medda
	COLLABORATORI:	Arch. MICHELA TODESCO	
	COMMITTENTI:	IMMOBILIARE MARIPA srl	
TAVOLA N. 2	Planimetria di progetto		
SCALA: 1:100		DATA: 02/07/2020	
FASE: SCIA		REVISIONE: 00	

**Agenzia delle Entrate
CATASTO FABBRICATI
Ufficio Provinciale di
Brescia**

Dichiarazione protocollo n. BS0255474 del 21/11/2016

Planimetria di u.i.u. in Comune di Desenzano Del Garda

Viale Guglielmo Marconi

civ. 58

Identificativi Catastali:

Sezione: NCT

Foglio: 17

Particella: 420

Subalterno: 209

Compilata da:

Pagnoni Sergio

Iscritto all'albo:

Geometri

Prov. Brescia

N. 3681

Scheda n. 1

Scala 1:200

Allegato "B" al n. 90033 di raccolta

PIANO TERZO

Quota +15.60



[Handwritten signature]

[Handwritten signature]

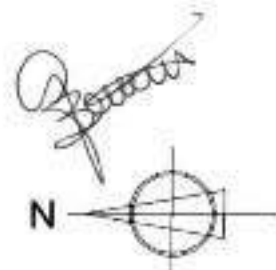

Ultima planimetria in atti

Data: 12/12/2016 - n. T204907 - Richiedente: SRMPTR47D14B593A

Totale schede: 1 - Formato di acquisizione: A4(210x297) - Formato stampa richiesto: A4(210x297)

Catasto dei Fabbricati - Situazione al 12/12/2016 - Comune di DESINZANO DEL GARDA (D284) - c. Sez. Uff. NCT - Foglio: 17 - Particella: 420 - Subalterno: 209 - VIALE GUGLIELMO MARCONI n. 58 piano: 3;

**Agenzia del Territorio
CATASTO FABBRICATI
Ufficio Provinciale di
Brescia**

Dichiarazione protocollo n. 000304303 del 27/10/2003

Planimetria di u.i.u. in Comune di Desenzano Del Garda

Viale Guglielmo Marconi

oiv.

Identificativi Catastali:

Sezione: MCT

Foglio: 17

Particella: 420

Subalterno: 63

Compilata da:

Labenano Aldo

Iscritto all'albo:
Geometri

Prov. Brescia

N. 4233

Scheda n. 1

Scala 1:500

Allegato "C" al n. 90033 di raccolta

PIANO INTERRATO

Quota -3.53

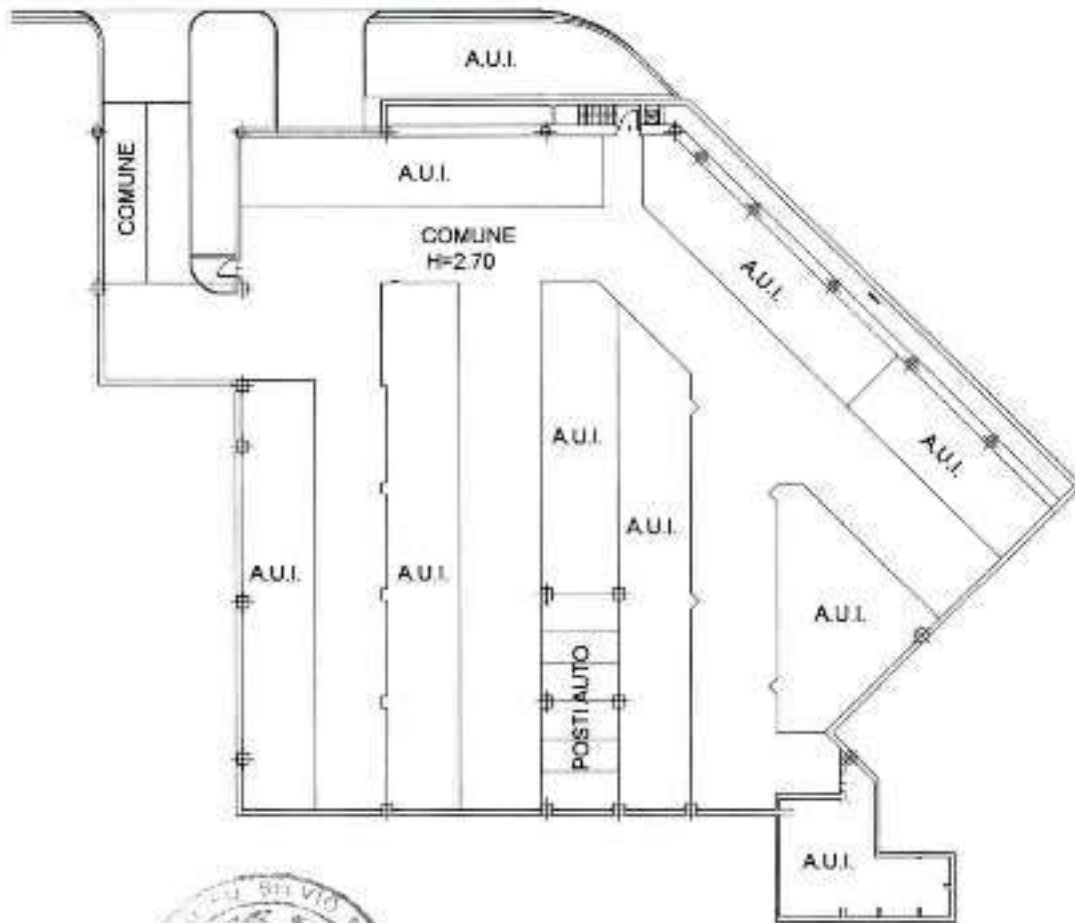

[Handwritten signature]

[Handwritten signature]

[Handwritten signature]



Ultima planimetria in atti

Data: 12/12/2016 - n. T204817 - Richiedente: SRMPTR47D14B593A

Totale schede: 1 - Formato di acquisizione: A4(210x297) - Formato stampa richiesto: A4(210x297)

**Agenzia del Territorio
CATASTO FABBRICATI
Ufficio Provinciale di
Brescia**

Dichiarazione protocollo n. BS0243448 del 03/06/2011

Planimetria di u.i.u. in Comune di Desenzano Del Garda

Viale Guglielmo Marconi

civ.

Identificativi Catastali:

Sesione: NCT

Foglio: 17

Particella: 420

Subalterno: 202

Compilata da:

Cessa Alessandro

Iscritto all'albo:
Geometri

Prov. Monza E Brianza

N. 1054

Scheda n. 1

Scala 1:500

Allegato "E" al n. 90033 di raccolta

PIANO INTERRATO

H = 2,70 m
Quota -3,53 m

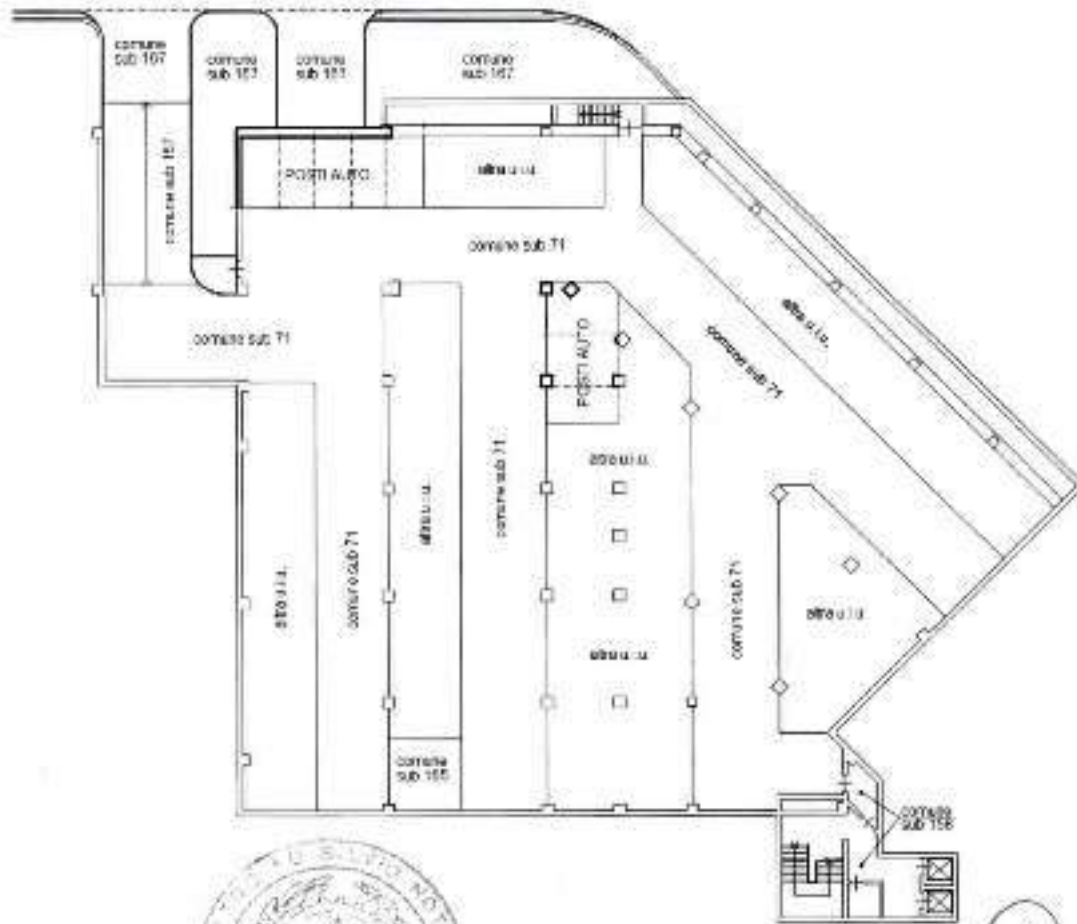

[Handwritten signature]

[Handwritten signature]

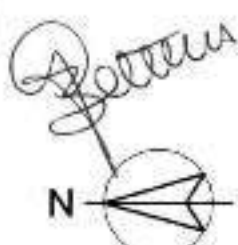

Ultima planimetria in atti

Data: 12/12/2016 - n. T204825 - Richiedente: SRMPTR47D14B593A

Totale schede: 1 - Formato di acquisizione: A4(210x297) - Formato stampa richiesto: A4(210x297)

Catasto dei Fabbricati - Situazione al 12/12/2016 - Comune di DESENZANO DEL GARDA (D284) - s. Sez. Urb. NCT - Foglio: 17 - Particella: 420 - Subalterno: 202 - VIALE GUGLIELMO MARCONI piano: S1.

