



David Bono  
Agronomo  
Valutatore immobiliare



Foto 28

68



Foto 29





David Bono  
Agronomo  
Valutatore immobiliare

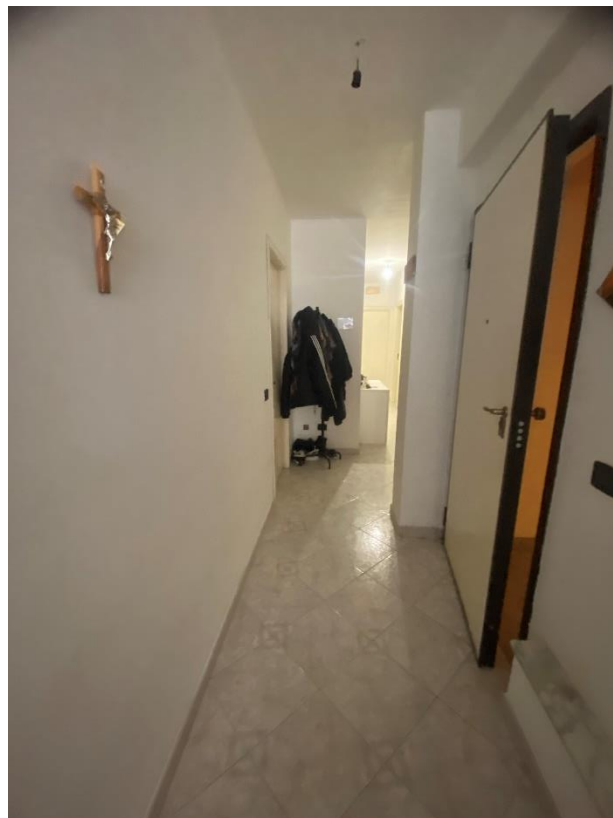

Foto 30

69



Foto 31

Via G. Bonomi 5 - 96017 Noto (SR) tel/fax 0931573918 -  
Mail: [agr.davidbono@gmail.com](mailto:agr.davidbono@gmail.com) Pec: [d.bono@conafpec.it](mailto:d.bono@conafpec.it) P.iva 01739130894





David Bono  
Agronomo  
Valutatore immobiliare



70

Foto 32

Via G. Bonomi 5 - 96017 Noto (SR) tel/fax 0931573918 -  
Mail: [agr.davidbono@gmail.com](mailto:agr.davidbono@gmail.com) Pec: [d.bono@conafpec.it](mailto:d.bono@conafpec.it) P.iva 01739130894







David Bono  
Agronomo  
Valutatore immobiliare



71

Foto 33

Via G. Bonomi 5 - 96017 Noto (SR) tel/fax 0931573918 -  
Mail: [agr.davidbono@gmail.com](mailto:agr.davidbono@gmail.com) Pec: [d.bono@conafpec.it](mailto:d.bono@conafpec.it) P.iva 01739130894





David Bono  
Agronomo  
Valutatore immobiliare



72

Foto 34

Via G. Bonomi 5 - 96017 Noto (SR) tel/fax 0931573918 -  
Mail: [agr.davidbono@gmail.com](mailto:agr.davidbono@gmail.com) Pec: [d.bono@conafpec.it](mailto:d.bono@conafpec.it) P.iva 01739130894







Foto 35





David Bono  
Agronomo  
Valutatore immobiliare



74

Foto 36

Via G. Bonomi 5 - 96017 Noto (SR) tel/fax 0931573918 -  
Mail: [agr.davidbono@gmail.com](mailto:agr.davidbono@gmail.com) Pec: [d.bono@conafpec.it](mailto:d.bono@conafpec.it) P.iva 01739130894



MODULARIO  
n. 497



MINISTERO DELLE FINANZE  
DIPARTIMENTO DEL TERRITORIO  
**CATASTO EDILIZIO URBANO** (RDL 13-4-1939, n. 652)

MOD. BN (CEU)

UFF.  
500

Planimetria di u.i.u. in Comune di ROSOLINI via SIPIONE CIV. 168

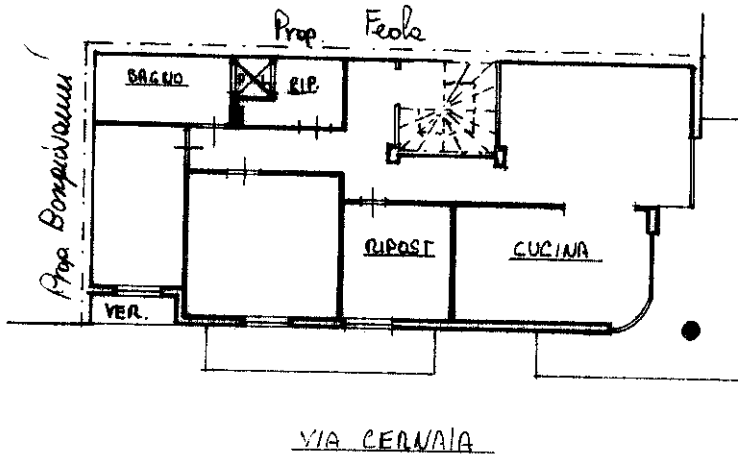

PIANO SECONDO  
H. = m. 2.85

VIA SIPIONE

VIA CERCHIA

ORIENTAMENTO



SCALA DI 1:200

1778228



Dichiarazione di N.C.   
Denuncia di variazione   
Ultima planimetria in atti

Compilata dal ARCH. AMADIO FRANCESCO  
Titolo, cognome e nome

RESERVATO ALL'UFFICIO

Data presentazione: 17/06/1997 - Data: 30/01/2024 - n. T130030 - Richiedente: BNODVD81P26F943N  
Totale schede: 1 - Formato di acquisizione: A4 (210x297) - Form. in provincia di SIRACUSA - Foglio: 37 - Particella: 1568 - Subalterno: 4  
n. 1568 sub. 4

data 7-6-97 Firma

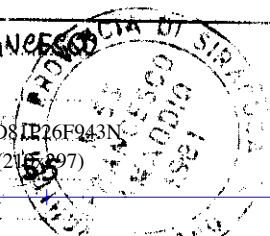



MODULARIO  
Fig. rec. 497



MINISTERO DELLE FINANZE  
DIREZIONE GENERALE DEL CATASTO E DEI SS TT EE  
**CATASTO EDILIZIO URBANO** (RDL 13-4-1939, n. 652)

MOD. BN (C)

LIRE  
**250**

Planimetria di p.l.a. in Comune di ROSOLINI via CERNAM ANG. VIA SIFIONE CIV. ....

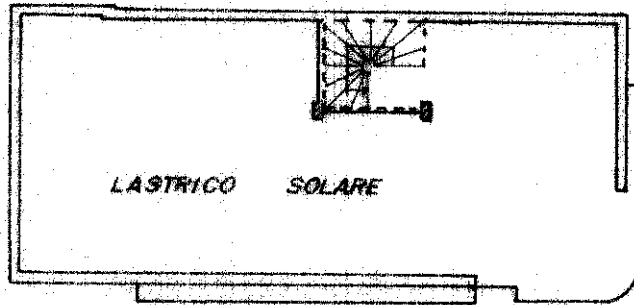

PIANTA PIANO TERZO

**1666488**

ORIENTAMENTO

SCALA DI

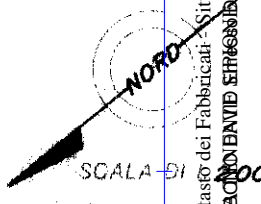

Ultima planimetria in atti  
Dichiarazione di N.C.   
Dichiarazione di variazione

Completata dal **INGEGNERE**  
Esperto Professionista e Notaio

**GERRATANA GIOVANNI**  
INGEGNERE

BISERVATO ALL'UFFICIO  
DIREZIONE REGIONALE DEL CATASTO

Data presentazione: 27/10/1994 - Data: 30/01/2024 - n. T130031 - Richiedente: BNODVD81P26F943N  
Totale schede: 1 - Formato di acquisizione: A4(210x297) - Formato standard richiesto: A4(210x297)

F. **37** della provincia di **SIRACUSA** n. **756**

invariato  
Catasto del Fabbricati - Situazione al 30/01/2024 - Comune di ROSOLINI(I1574) - < Foglio 37 - Particella 1568 - Subaltemo 5 >  
Firmato DA **INGENAVID SIREACUSA** CA FIRMA QUALIFICATA Serial#: 6e8e855976860f82