



Foto n° 1 – Fabbricato sito in Gela, via Vittorio Emanuele Orlando n° 15 – Panoramica dei prospetti su via Vittorio Emanuele Orlando e sul lato ovest.



Foto n° 2 – Fabbricato sito in Gela, via Vittorio Emanuele Orlando n° 15 – Panoramica dei prospetti su via Pietro Mascagni e su via Pirandello.



Foto n° 17 – Immobile sito in Gela, via Vittorio Emanuele Orlando n° 15 – Terzo piano appartamento ad est – Panoramica del soggiorno pranzo con pavimentazione in marmo ed infissi esterni in legno e vetro con avvolgibili in plastica.



Foto n° 18 – Immobile sito in Gela, via Vittorio Emanuele Orlando n° 15 – Terzo piano appartamento ad est – Panoramica della camera da letto con pavimentazione in marmo ed infissi esterni in legno e vetro con avvolgibili in plastica.



Foto n° 19 – Immobile sito in Gela, via Vittorio Emanuele Orlando n° 15 – Terzo piano appartamento ad est – Panoramica della cucina con pavimentazione in marmo, piastrelle alle pareti in ceramica ed infissi esterni in legno e vetro con avvolgibili in plastica.



Foto n° 20 – Immobile sito in Gela, via Vittorio Emanuele Orlando n° 15 – Terzo piano appartamento ad est – Panoramica del servizio igienico completo di lavabo, bidet, vaso igienico, vasca da bagno e con pavimentazione e piastrelle alle pareti in ceramica.



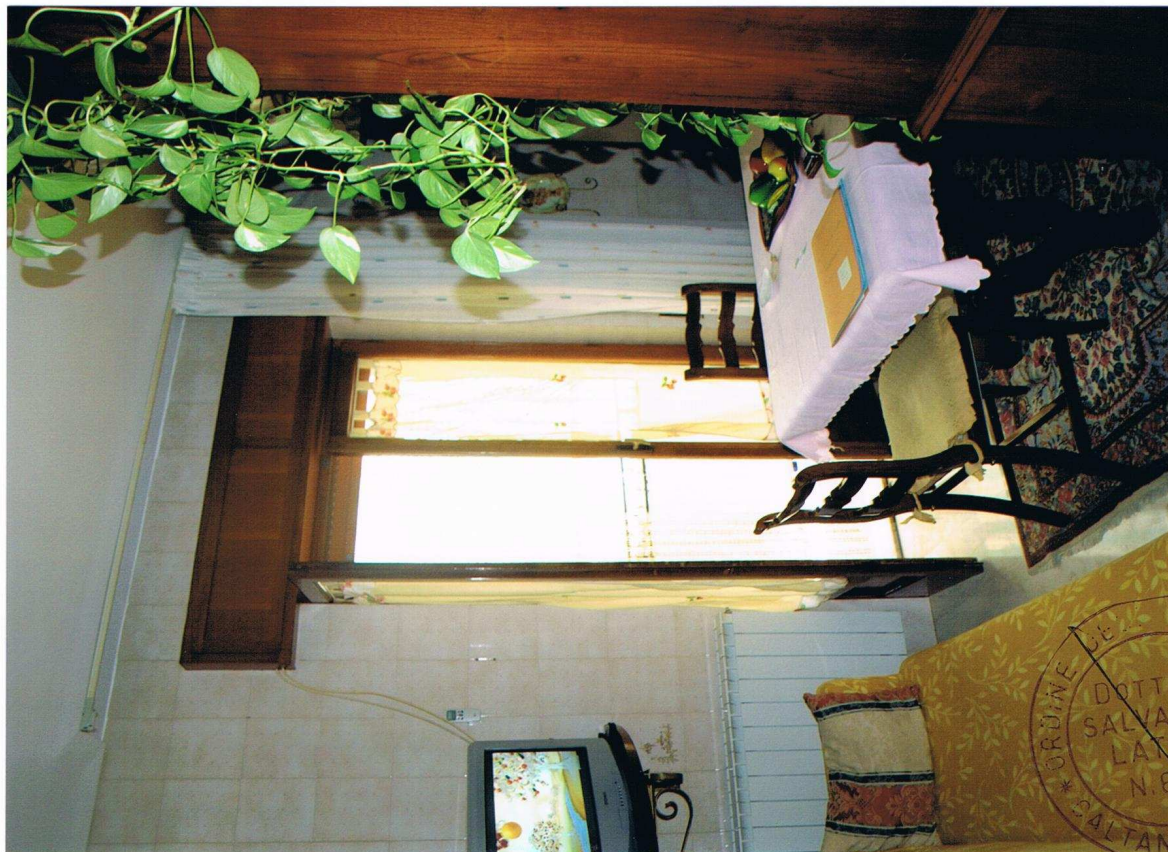

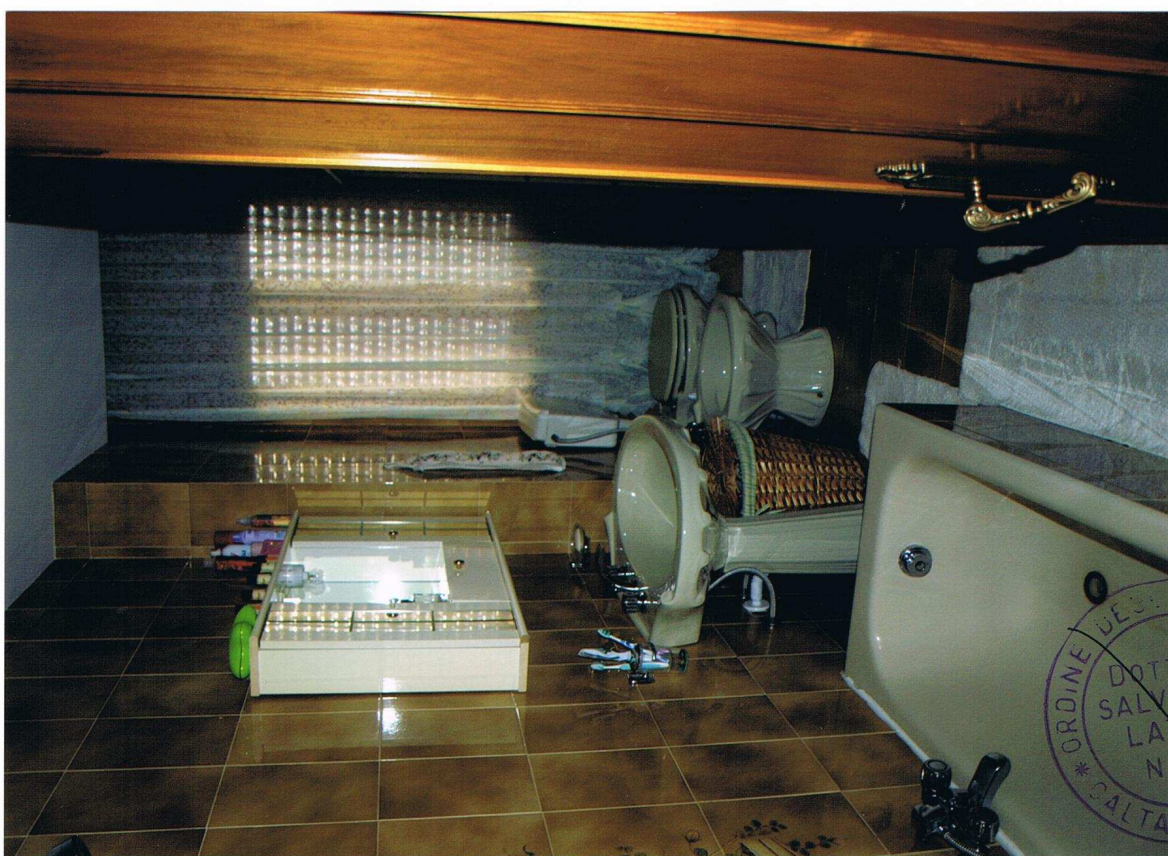

Foto n° 23 – Immobile sito in Gela, via Vittorio Emanuele Orlando n° 15 – Terzo piano appartamento ad ovest – Panoramica della cucina con pavimentazione in marmo, carta da parati alle pareti, infissi esterni in legno e vetro con avvolgibili in plastica.



Foto n° 24 – Immobile sito in Gela, via Vittorio Emanuele Orlando n° 15 – Terzo piano appartamento ad ovest – Panoramica della camera da letto matrimoniale con pavimentazione in marmo, carta da parati alle pareti, infissi esterni in legno e vetro con avvolgibili in plastica.



Foto n° 25 – Immobile sito in Gela, via Vittorio Emanuele Orlando n° 15 – Terzo piano appartamento ad ovest – Panoramica della seconda camera da letto con pavimentazione in marmo, carta da parati alle pareti, infissi esterni in legno e vetro con avvolgibili in plastica.



Foto n° 26 – Immobile sito in Gela, via Vittorio Emanuele Orlando n° 15 – Terzo piano appartamento ad ovest – Panoramica del servizio igienico completo di lavabo, bidet, vaso igienico, vasca da bagno e con pavimentazione e piastrelle alle pareti in ceramica.