

**Agenzia delle Entrate**  
**CATASTO FABBRICATI**  
Ufficio Provinciale di  
**Palermo**

Dichiarazione protocollo n. PA0193546 del 26/05/2014

Planimetria di u.i.u. in Comune di Capaci

Via Maria Grazia Costanzo

civ. SNC

Identificativi Catastali:

Sezione:

Foglio: 3

Particella: 2424

Subalterno: 12

Compilata da:  
Puleo Vincenzo

Iscritto all'albo:  
Architetti

Prov. Palermo

N. 2993

Scheda n. 1

Scala 1:200

### Piano Terzo

Edificio A - Scala A - int.7  
h=2,72

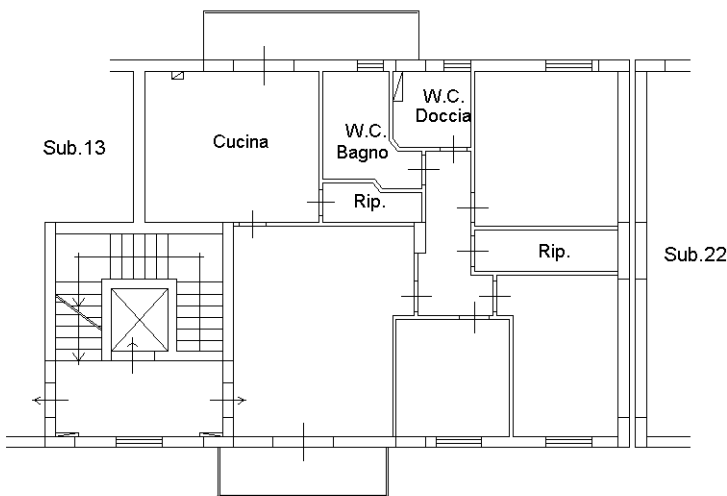

lato strada di accesso

Orientamento



Ultima planimetria in atti

