

E=1658200

1 Particella: 3



Comune: (MO) BASTIGLIA  
Foglio: 4

Scala originale: 1:1000  
Dimensione cornice: 267.000 x 189.000 metri  
4-Ott-2023 12:46:8  
Protocollo pratica T187547/2023



MODULARIO  
P. 79, 100d, 100e



MINISTERO DELLE FINANZE  
DIREZIONE GENERALE DEL CATASTO E DEI SERVIZI TECNICI ERARIALI

MOD B (Nuovo Catasto Edilizio Urbano)

Lire  
200

# NUOVO CATASTO EDILIZIO URBANO

(R. DECRETO-LEGGE 13 APRILE 1978, N. 652)

36

Planimetria dell'immobile situato nel Comune di BASTIGLIA Via XV Aprile

Ditta [REDACTED] (Pondenza 28/4/1945)

Allegata alla dichiarazione presentata all'Ufficio Tecnico Erariale di MODENA

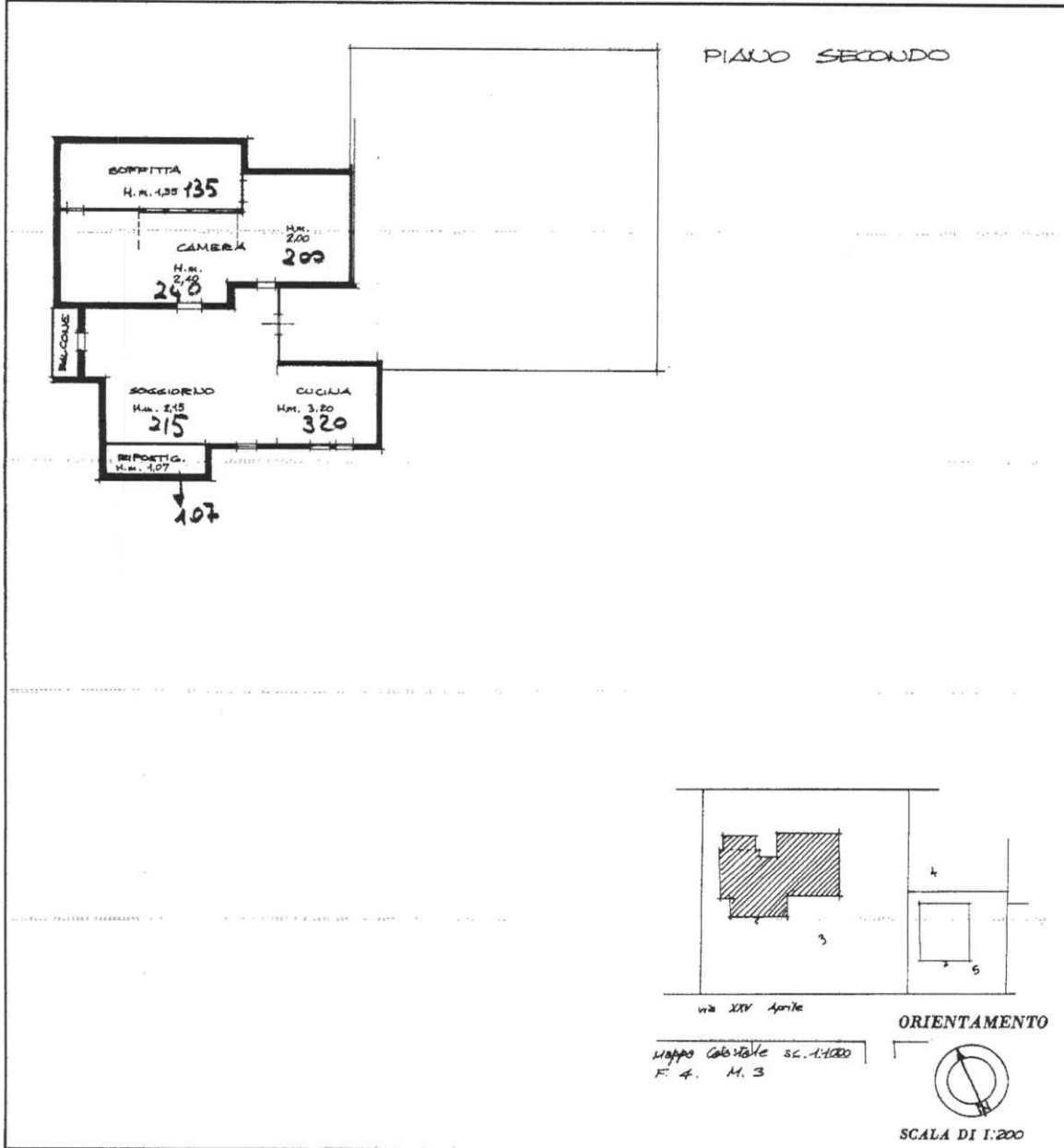

SPAZIO RISERVATO PER LE ANNOTAZIONI D'UFFICIO

DATA	30 SET 1987	Fog.	4
PROT. N°	8374	Mappe	3
		Sub.	11

Compilata dal Geometra [REDACTED]  
(Titolo, nome e cognome del tecnico)

Iscritto all'Albo de' GEOMETRI  
della Provincia di MODENA

DATA 28/4/87

Firma: [Signature]

Ultima planimetria in atti

MOD. AN (25U)



civ. 18

MINISTERO DELLE FINANZE  
DIREZIONE GENERALE DEL CATASTO E DEI SOSTITUTI  
**CATASTO EDILIZIO URBANO** (RD.L. 13-4-1939, n. 652)  
Planimetria di u.l.u. in Comune di **BASTIGLIA** via **XXV APRILE**

Ultima planimetria in atti

Data presentazione: 01/06/1995 - Data: 05/12/2023 - n. T392316 - Richiedente: CCGCLC67D05B819E  
Totale schede: 1 - Formato di acquisizione: A3(297x420) - Formato stampa richiesto: A4(210x297)

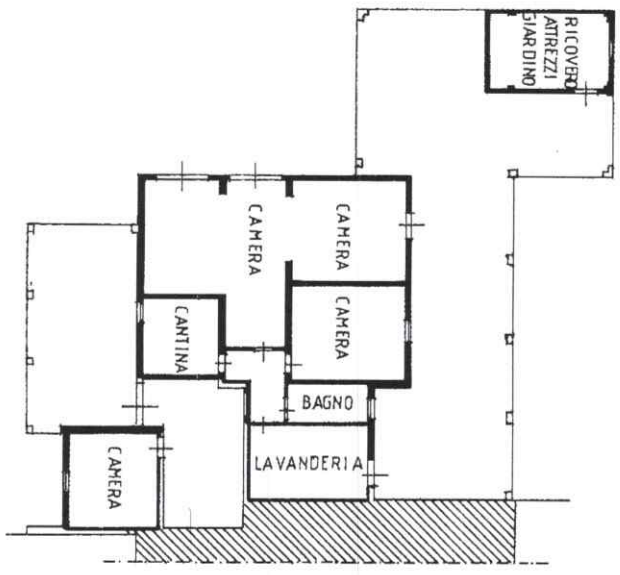

PIANO TERRA h<sub>m</sub> 280

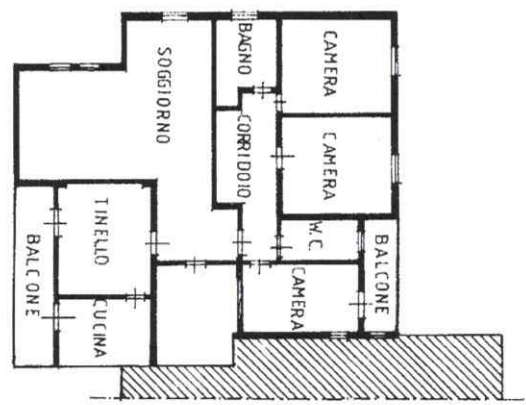

PIANO PRIMO h = 3.02

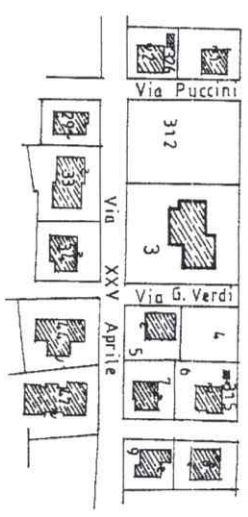

PLANI METRIA 1:2000



Dichiarazione di N.C.   
Denuncia di variazione

Identificativi catastali  
F. 2/4 sub. 14  
Litu 01

Completata dal **GEOMETRA**  
iscritto all'Albo dei **GEOMETRI**  
della provincia di **MODENA** n. 1721  
Firma *Alberto Masturano*

RISERVATO ALL'UFFICIO

3093/95







## ACCERTAMENTO DELLA PROPRIETÀ IMMOBILIARE URBANA ELENCO DEI SUBALTERNI ASSEGNATI

Comune BASTIGLIA	Sezione	Foglio 4	Particella 3	Tipo mappale 42907	del: 26/04/2013
---------------------	---------	-------------	-----------------	-----------------------	--------------------

Sub	UBICAZIONE via/piazza	n.civ	Piani	Scala	Int	DESCRIZIONE
1						SOPPRESSO
2						SOPPRESSO
3						SOPPRESSO
4						SOPPRESSO
5	VIALE XXV APRILE		T			B.C.N.C. PORTICO-INGRESSO P.T.- VANO SCALA COMUNE AI SUB. 9-15-16-17
6	VIALE XXV APRILE		T			B.C.N.C. PORTICO-INGRESSO P.T.- VANO SCALA COMUNE AI SUB. 11-14
7						SOPPRESSO
8						SOPPRESSO
9	VIALE XXV APRILE	16	2			ABITAZIONE
10						SOPPRESSO
11	VIALE XXV APRILE	18	2			ABITAZIONE
12	VIALE XXV APRILE		T			B.C.N.C. AREA COMUNE AI SUB. 11-14
13	VIALE XXV APRILE		T			B.C.N.C. PORTICO COMUNE AI SUB. 11-14
14	VIALE XXV APRILE	18	T-1			ABITAZIONE
15	via giuseppe verdi		T			RIMESSA
16	via giuseppe verdi		T			ABITAZIONE
17	via giuseppe verdi		T-1			ABITAZIONE
18	viale xxv aprile		T			BENE COMUNE NON CENSIBILE AREA COMUNE AI SUB. 9-15-16-17

Comune BASTIGLIA	Sezione	Foglio 4	Particella 635	Tipo mappale 42907	del: 26/04/2013
---------------------	---------	-------------	-------------------	-----------------------	--------------------

Direzione Provinciale di Modena  
Ufficio Provinciale - Territorio  
Servizi Catastali

Data: 14/10/2022  
Ora: 10:10:39  
Numero Pratica: T64166  
Pag: 2 - Fine

Sub	UBICAZIONE via/piazza	n.civ	Piani	Scala	Int	DESCRIZIONE
	via giuseppe verdi		T			AREA URBANA DI MQ. 358

*Visura telematica*





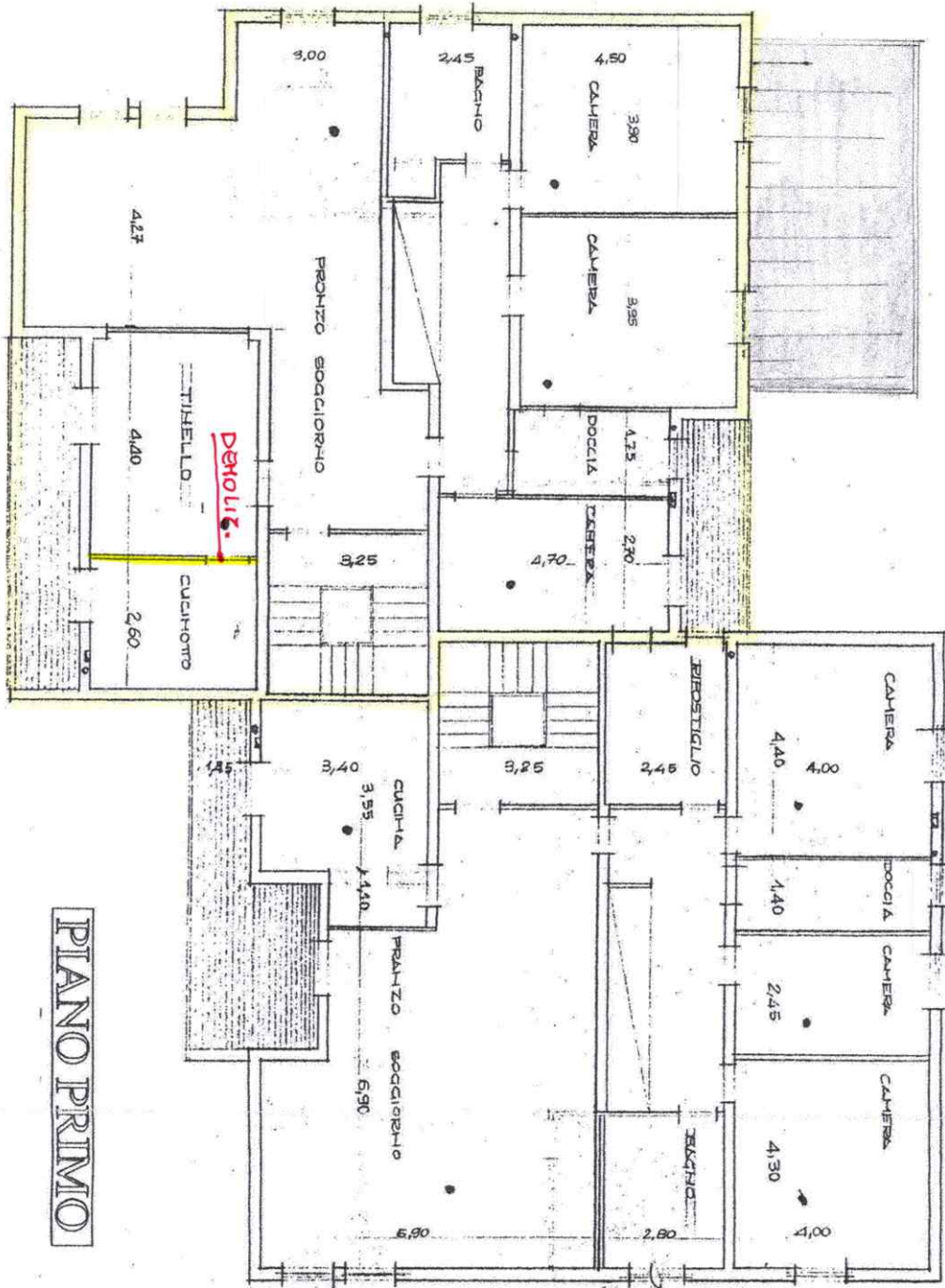

PIANO PRIMO





# PIANTA 1:100

(1) ASPIRAZIONE FORZATA

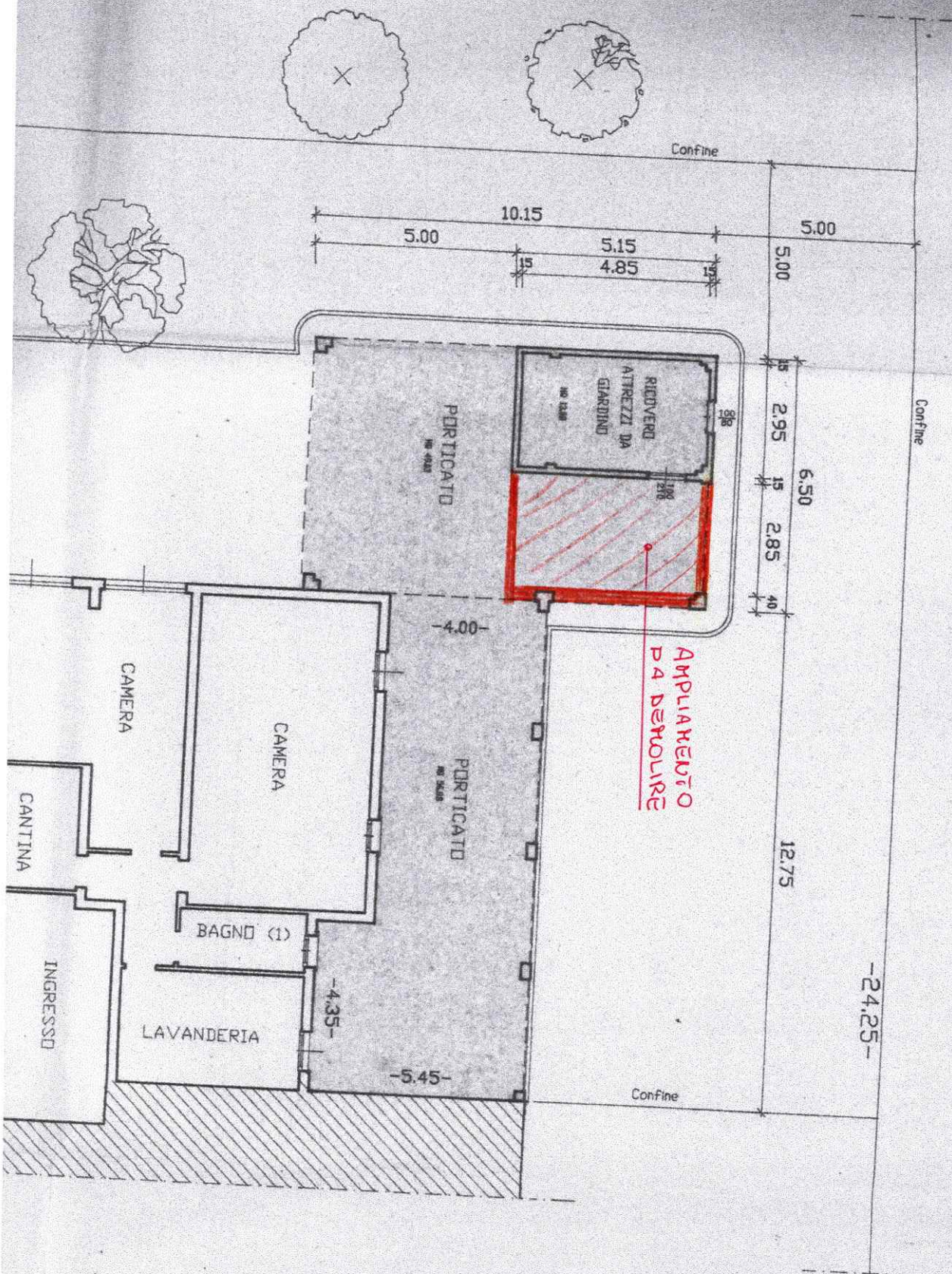



Prot. N. 1219/10/10

Pratica N. 60/73

Marca  
da bolloComune di **BASTIGLIA**Provincia di **MODENA****NULLA OSTA PER ESECUZIONE LAVORI EDILI****IL SINDACO**

Vista la domanda del Sig.   
 per essere autorizzato a costruire **un fabbricato ad uso abitazione civile**  
 in questo Comune al mapp. N. **1133/b** in Via **le 25 aprile**

Visti i disegni e il tipo allegati alla domanda stessa;

Sentito il parere favorevole della Commissione Edilizia in data **19 maggio 1973**Udito il riferimento del Tecnico Comunale in data **19 maggio 1973**Visto il parere favorevole dell'Ufficiale Sanitario in data **19 maggio 1973**

Visti i Regolamenti Comunali di Edilizia, Igiene, Polizia Locale e tutela delle Strade Comunali;

Visto il Capo IV, del Titolo II, della Legge Urbanistica 17 agosto 1942, n. 1150; e le successive modifiche contenute nella Legge 6-8-1967, n. 765;

Vista la denuncia relativa alle Imposte di Consumo sul materiale da costruzione edilizio che verrà impiegato;

Visto il vigente T. U. della Legge Comunale e Provinciale;

Visto il c.c., libro terzo, proprietà edilizia;

Visto il Regolamento generale per l'Igiene del Lavoro, approvato con R. D. 14 aprile 1927, n. 530;

Visto l'art. 220 del T. U. Leggi Sanitarie 27 luglio 1934, n. 1265;

Visto che il richiedente ha presentato la dichiarazione di valore dell'area prescritta dagli artt. 6-7-12 della legge 5 Marzo 1963 n. 246;

Concede il proprio

**NULLA OSTA**al Signor 

per l'esecuzione dei lavori in cui si tratta, sotto l'osservanza delle vigenti disposizioni in materia di edilizia, di igiene e di polizia locale in conformità al progetto presentato e secondo le migliori norme dell'arte, perchè riesca solida, igienica, decorosa ed atta alla sua destinazione, tanto per i materiali usati



- 1) Che siano salvi, riservati e rispettati i diritti di terzi;
- 2) Chi fabbrica non deve mai ingombrare le vie e gli spazi pubblici adiacenti alle fabbriche e deve osservare tutte le cautele atte a rimuovere ogni pericolo di danno a persona e a cosa ed assicurare quanto è possibile, gli incomodi che i terzi possano risentire dalle esecuzioni di tale opera;
- 3) Il luogo destinato all'opera deve essere chiuso con assito lungo i lati prospicienti le vie o spazi pubblici;
- 4) Per eventuali occupazioni di aree stradali si deve ottenere speciale autorizzazione dell'Ufficio Comunale.

Le aree così occupate devono essere restituite nel pristino stato, a lavoro ultimato o anche prima su richiesta dell'Ufficio Comunale, nel caso che la costruzione venisse abbandonata o sospesa oltre un certo tempo;

5) Se nel manomettere il suolo pubblico il costruttore incontrasse manufatti per servizio pubblico deve usare ogni cautela per non danneggiarli e deve darne contemporaneamente avviso alle imprese proprietarie per i provvedimenti del caso;

6) Gli assiti di cui al paragrafo 3 od altri ripari devono essere imbiancati agli angoli salienti a tutta altezza e muniti pure agli angoli di una lanterna a vetri rossi da mantenersi accesa dal tramonto al levar del sole, secondo l'intero orario della pubblica illuminazione stradale. Questa lanterna deve essere collocata in modo ed avere le dimensioni tali da rendere facilmente visibile il recinto od il riparo su cui è collocata;

7) A cura del costruttore deve essere richiesta tempestivamente la visita del rustico;

8) L'Ufficio Comunale si riserva delle tasse speciali e degli eventuali canoni, precari ecc. che risultassero applicabili ad opere ultimate a tenore dei relativi regolamenti.

9) **All'atto del rilascio della licenza di costruzione dovranno essere pagate le quote di urbanizzazione primaria e la quota parte delle urbanizzazioni secondarie nella forma e nel modo stabilito.**

10) **Il piano terra dovrà essere rialzato dal piano stradale di almeno 30 cm. e dovrà avere una altezza minima di ml. 2,80 -**

Il proprietario e l'assuntore dei lavori sono entrambi responsabili di ogni eventuale inosservanza alle norme generali di leggi e di regolamenti comunali come delle modalità esecutive fissate nella presente licenza di costruzione.

Alla presente si allegano, in restituzione, un esemplare ciascuno dei disegni presentati, debitamente vistati.

22 maggio 1973

Dalla Residenza Municipale, li ..



L. SINDACO  
(T. Ferrari)



Pratica N. 60/73Marca  
da bolloComune di BASTIGLIAProvincia di MODENA**AUTORIZZAZIONE DI ABITABILITA'****IL SINDACO**

Visti i verbali d'ispezione in data 30 dicembre 1975 dell'Ufficiale Sanitario  
 Sig. Dott. ~~\_\_\_\_\_~~ e in data 30 dicembre 1975  
 dell'Ingegnere Sig. ~~\_\_\_\_\_~~ a ciò delegato dai quali risulta  
 che la (1) costruzione della casa (2) urbana di proprietà del  
 Sig. ~~\_\_\_\_\_~~  
 sita in Bastiglia Via 25 Aprile N. 16  
 composta di N. 23 vani utili e N. 29 vani accessori confinante con (3) Via Puccini;  
~~\_\_\_\_\_~~; Via Verdi.

è stata eseguita in conformità del progetto approvato in data 22 maggio 1973  
 ai sensi dell'art. 220 del T. U. Leggi Sanitarie 27 Luglio 1934, n. 1265, con l'osservanza delle norme  
 dettate dal Regolamento edilizio del Comune;

Visti gli articoli 221 e 226 del T. U. delle Leggi Sanitarie sopracitato;

Visti gli art. \_\_\_\_\_ del locale Regolamento d'Igiene;

Vista la ricevuta N. \_\_\_\_\_ in data \_\_\_\_\_ di L. 33.000 rilasciata  
 dall'Ufficio ~~del Registro di~~ Postale di Bastiglia comprovante l'avvenuto pagamento  
 della prescritta tassa di concessione governativa;

**AUTORIZZA**

l'abitabilità della casa sopra descritta per tutti gli effetti di legge a datare da oggi.

Dalla Residenza Municipale, li 31 dicembre 1975

**IL SINDACO****(E. Malvasi)**





# COMUNE DI BASTIGLIA

C.A.P. 41030  
P.zza Repubblica, 57

PROVINCIA DI MODENA

P.IVA E.C.F. 00686230368  
Tel. 059/90.40.63  
Fax 059-815132

Prot N.....  
4038

Bastiglia, li.....  
13.09.94

N. MINISTERIALE  
PROGRESSIVO 04568906 / A1 - B1 - B2 - C1

## IL SINDACO

VISTA l'istanza di sanatoria in data 29.03.1986 prot. n. 1119 presentata dal sig. [REDACTED] in qualità di proprietario nato il 28.04.1945 a Bondeno (FE) cod.fisc. n. [REDACTED] residente a Bastiglia (MO) in Via 25 Aprile n. 18, con la quale si richiede la concessione in sanatoria ai sensi della legge 28.02.1985 n.47 per opere di:

- 1) Parziale cambio di destinazione d'uso.
- 2) Realizzazione di un portico.
- 3) Modifica ai prospetti autorizzati.

sull'immobile distinto al Catasto al foglio n. 4 mappale n. 3 posto in Bastiglia, Via Attiraglio n.43.

VISTA la documentazione allegata;

VISTI i riferimenti dell'Ufficio Tecnico Comunale;

VISTO il parere favorevole di cui al 1° comma dell'art.32 espresso in data \_\_\_\_\_ dall'Ente competente alla tutela del vincolo ( \_\_\_\_\_ );

FATTI SALVI i diritti dei terzi;

PRESO ATTO che il richiedente ha dichiarato di essere proprietario, di avere titolo e di essere interessato al rilascio della concessione in sanatoria;

VISTE le leggi del 28.01.1977 n.10 e 28.02.1985 n.47;

## RILASCIA

al sig. [REDACTED], ai sensi e per gli effetti degli artt.31 e 35 della legge 28.02.1985 n. 47;

## CONCESSIONE IN SANATORIA

all'avvenuta realizzazione delle opere indicate nell'istanza e nella documentazione ad essa allegata.





# COMUNE DI BASTIGLIA

C.A.P. 41030  
P.zza Repubblica, 57

PROVINCIA DI MODENA

P.IVA E.C.F. 00686230368  
Tel. 059/90.40.63  
Fax 059-815132

Prot N.....

Bastiglia, li.....

## PRESCRIZIONI:

### - ART.1 (ONERI)

Il rilascio della presente concessione in sanatoria è condizionata alla corresponsione da parte del concessionario, in una unica soluzione:

\* del contributo di concessione di cui agli artt.3 e 10 della legge n.10/77 determinato in..... L. 1.943.882

\* del versamento dell'importo dell'oblazione determinato in Via definitiva ..... L. 1.100.000

### - ART.2 (PRESCRIZIONI SPECIALI)

.....  
.....  
.....  
.....  
.....

Copia del presente atto viene trasmessa al competente Ufficio Distrettuale delle Imposte Dirette (comma 4° -art.38)

Dalla Residenza Municipale li 13.09.1994

IL SINDACO

(WILLIAM ACCARELLI)



Il sottoscritto si obbliga all'osservanza di tutte le prescrizioni contenute nella presente Concessione Edilizia.

IL CONCESSIONARIO

Tip. E. Gassari - Modugno & R.

Firmato Da: COCCHI GIANLUCA Emesso Da: ARUBAPEC S.P.A. NG CA 3 Serial#: 5e0a127ca7c26533b6a8d5cd56496a10



COMUNE DI BASTIGLIA

PROVINCIA DI MODENA

Pratica n. 94/2101  
Concessione n. 94/2101

CONCESSIONE PER L'ESECUZIONE DI OPERE COMPORTANTI  
TRASFORMAZIONE URBANISTICA ED EDILIZIA

\_\_\_\_\_ 000 \_\_\_\_\_

I L S I N D A C O

Vista la domanda in data 24.05.1994, Prot.n.2524  
presentata dalla [REDACTED]  
Via XXV Aprile n.16, 41030 Bastiglia  
Codice Fiscale [REDACTED]  
in qualita` di Proprietario  
con la quale viene chiesta la concessione per Nuova costru-  
zione sull'area cosi` censita in Catasto:  
foglio 4, M.N. 3 e 349,  
sito in Via XXV Aprile, Bastiglia, con superficie di perti-  
nenza di mq \_\_\_\_\_;

Visto il progetto allegato alla domanda;  
Visti gli strumenti urbanistici vigenti;  
Visti i Regolamenti Comunali di Edilizia, Igiene e Poli-  
zia Urbana;  
Viste le Leggi urbanistiche statali e regionali vigenti;  
Viste le norme generali vigenti, i nulla-osta ed i pareri  
necessari, richiesti a termini di legge;

Visto il parere della Commissione Edilizia espresso nella  
seduta del 14.06.1994.

Vista la concessione in sanatoria di cui alla L.47/85 Mod  
R.04568906 A1B1B2C1;

Vista la la Legge 30 Aprile 1976, n.373 ed il relativo  
regolamento di esecuzione;

Preso atto che il Richiedente dichiara sotto la sua  
personale responsabilita` di essere proprietario del-  
l'area o di avere comunque titolo ad ottenere la conces-



sione, come risulta dagli atti allegati all'istruttoria,

D I S P O N E

Art.1 - Oggetto della concessione

Alla Ditta [REDACTED]  
Via XXV Aprile n.16, 41030 Bastiglia  
Codice fiscale [REDACTED]  
in qualita` di Proprietario,  
e` concesso alle condizioni appresso indicate e fatti salvi  
i diritti di terzi, di eseguire i lavori di Costruzione  
porticato ad uso ricovero auto e attrezzatura da giardinag-  
gio. secondo il progetto presentato e allegato quale parte  
integrante del presente atto.

Art. 2 - Titolo della concessione e contributo per il rila-  
scio

La presente concessione e` Onerosa.  
La destinazione d'uso dell'opera e` Servizi alla residenza.

- A) Oneri di urbanizzazione primaria e secondaria:  
- Trattandosi di caso previsto dall'art.9 della Legge 28  
Gennaio 1977, n.10, la presente concessione e` rila-  
sciata a TITOLO GRATUITO e quindi non e` dovuto il  
pagamento degli oneri di urbanizzazione.
- ) Contributo relativo al costo di costruzione  
- La quota commisurata al costo di costruzione e` deter-  
minata in L. 822.386 (ottocentoventiduemilatrecentoot-  
tantasei).
- L'incidenza del contributo stabilito ai sensi dell'Art. 6  
della Legge 28 Gennaio 1977, n. 10, al netto di eventuali  
versamenti effettuati, e` stabilito in L.822.386 (ot-  
tocentoventiduemilatrecentoottantasei).

Il contributo dovra` essere versato nel modo appresso  
indicato:

- Rate n. 1  
L.822.386 entro il 14.09.1994

Il mancato versamento del contributo o il mancato trasferi-  
mento delle aree nei termini stabiliti nel presente atto e  
nelle eventuali convenzioni allegate, che fanno tutte parte  
integranti dell'atto stesso, comportano l'applicazione delle  
sanzioni amministrative previste al 1 comma dell'art. 15  
della citata Legge 28 Gennaio 1977, n.10.



Art. 3 - Obblighi e responsabilita' del concessionario

Nell'attuazione dei lavori devono essere osservate le disposizioni, le leggi ed i regolamenti locali in vigore e le prescrizioni riportate nel presente atto, nonche' le seguenti modalita' esecutive:

A) Rispetto dell'oggetto della concessione

- I lavori devono essere eseguiti secondo gli elaborati progettuali approvati che, debitamente vistati, fanno parte integrante del presente atto.
- Devono essere rispettate le desuinazioni d'uso indicate negli elaborati di progetto, ai quali fa riferimento la presente concessione.

B) Modalita' per l'inizio dei lavori e pubblicizzazione della concessione

- Prima dell'inizio dei lavori, nei casi dovuti ai sensi dell'art.17 della Legge 30 Aprile, n. 373, dovra' essere depositato presso gli Uffici Comunali il progetto esecutivo dell'isolamento termico, con la documentazione necessaria; in questo caso, ai sensi del Regolamento di attuazione della stessa legge (D.P.R. 28 Giugno 1977, n. 1052) prima dell'inizio dei lavori di installazione o della modifica dell'impianto termico, dovra' essere depositato presso gli Uffici Comunali, il progetto dell'impianto con la relazione tecnica.

- Prima di iniziare le opere consentite dalla presente concessione, e' fatto obbligo di richiedere al Comune, con apposita domanda scritta, la verifica in cantiere delle linee planimetriche e delle quote altimetriche, alle quali dovra' essere uniformato l'intervento: dell'avvenuto sopralluogo, effettuato da un incaricato del Comune, verra' redatto apposito verbale.

Nell'esecuzione dell'intervento devono essere rispettate le linee planimetriche le quote altimetriche consegnate in luogo dall'incaricato del Comune.

I lavori potranno comunque iniziare se, entro i tempi previsti dal Regolamento Edilizio vigente, non verra' effettuato da parte del Comune il richiesto sopralluogo.

- Il presente atto di concessione, unitamente agli elaborati di progetto ed alle convenzioni, che ne fanno parte integrante, deve rimanere depositato nel cantiere di lavoro sino all'avvenuta ultimazione dell'opera, a disposizione degli Organi di controllo.
- Nel cantiere deve essere affissa in vista al pubblico una



ne stabilito, per fatti estranei alla volonta` del concessionario, potra` essere presentata nuova istanza diretta ad ottenere una proroga della concessione, documentando opportunamente le cause della mancata ultimazione.

L'inizio dei lavori deve essere denunciato dal concessionario agli Uffici Comunali.

Dovra` del pari essere comunicata ogni fase dei lavori in relazione a eventuali versamenti di contributi legati al presente atto.

In ogni caso dovra` essere data comunicazione agli Uffici Comunali della ultimazione dei lavori da parte del direttore dei lavori.

#### Art. 5 - Caratteristiche della concessione

La presente concessione e` rilasciata a favore della Ditta DAL BUONO MICHELE, senza pregiudizio dei diritti di terzi, e non incide sulla titolarita` della proprieta` o di altri diritti reali relativi ai beni immobili in essa considerati.

Dalla sede Municipale, 14.09.1994

IL SINDACO

WILIAM ZACCARELLI

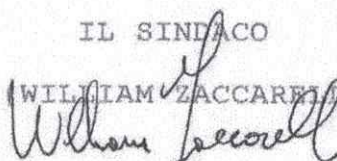

Il sottoscritto dichiara di accettare la presente concessione e di obbligarsi all'osservanza di tutte le condizioni cui essa e` subordinata.

Addi` ,

IL CONCESSIONARIO

Fabio Leonini Dolbecchi

COMUNE DI BASTIGLIA  
PROVINCIA DI MODENA

Prat.N.96/2446  
Prot. 3723

OGGETTO: Concessione per l'esecuzione degli interventi di trasformazione urbanistica e/o edilizia degli immobili

Concessione N.96/2446  
in variante alla Concessione N.94/2101

a titolo Gratuita  
a nome di

[REDACTED]  
Via XXV Aprile 16 - 41030 Bastiglia  
codice fiscale: [REDACTED]

IL SINDACO

VISTA la domanda in data 20.07.1996, Prot.N.3723 presentata dal Sig. [REDACTED] intesa ad ottenere la Concessione avente per oggetto: Variante in corso d'opera alla conc.95/2101 per ampliamento porticato a servizio di fabbricato uso civile abitazione. sul terreno censito in Catasto: Comune di BASTIGLIA Foglio 4, mapp.N.3;

VISTO il progetto di variante a firma del Geom. [REDACTED] codice fiscale: [REDACTED]

VISTA la concessione edilizia n.94/2101 e relative condizioni;

VISTI gli strumenti urbanistici in vigore;

VISTI i Regolamenti Comunali di Edilizia, Igiene e Polizia Urbana;

VISTE le leggi urbanistiche statali e regionali vigenti;

VISTE le norme generali vigenti, i nulla-osta ed i pareri necessari, richiesti a termine di legge;

VISTO il parere della Commissione Edilizia in data 30.07.1996;

PRESO atto che la Ditta in parola ha dichiarato di essere proprietaria dell'immobile o comunque di aver titolo in base ad altro diritto reale o personale compatibile con l'inter-



vento da realizzare;

R I L A S C I A

senza alcun pregiudizio di terzi

C O N C E S S I O N E

al Sig. XXXXXXXXXX per l'esecuzione dei lavori di cui trattasi, secondo gli allegati grafici di progetto che fanno parte integrante della presente Concessione e comunque nel rispetto delle leggi, dei regolamenti vigenti e delle condizioni e prescrizioni tutte, contenute nella presente e negli atti che, allegati ad essa ne fanno parte integrante.

I lavori dovranno essere ultimati entro il \_\_\_\_\_.  
Entro lo stesso termine di ultimazione dovrà essere presentata la richiesta di certificato di abitabilità o agibilità.

La presente Concessione è rilasciata con l'obbligo di osservanza delle seguenti modalità e prescrizioni:

- 1) L'ultimazione dei lavori deve essere comunicata al Comune. Nel caso di mancata ultimazione dei lavori nel termine prescritto, salvo il caso di proroga consentita dalle vigenti disposizioni dovrà essere richiesta una nuova Concessione per la parte non ultimata.  
In ogni caso l'interruzione dei lavori dovuta ad eventi eccezionali e di forza maggiore può determinare la sospensione del termine di utilizzazione per la durata dell'interruzione stessa, purché debitamente comunicata al Comune e da questi autorizzata.
- 2) Per tutta la durata dei lavori il cantiere dovrà essere recintato e provvisto di segnalazioni d'ingombro e di pericolo. Tali segnalazioni dovranno essere provvedute, gestite e mantenute dall'assuntore dei lavori responsabile degli stessi.
- 3) Nel cantiere dovrà essere esposta per tutta la durata dei lavori, in maniera ben visibile, una tabella con l'indicazione delle opere in corso, degli estremi della Concessione e dei nominativi del Comittente, del Progettista, del Direttore dei Lavori, del Calcolatore delle opere in c.a., del Costruttore e della data di inizio dei lavori.
- 4) Nel cantiere dovranno essere conservati a disposizione delle Autorità (comunali e non) addette alla vigilanza, la Concessione completa degli elaborati di progetto ed ogni altra autorizzazione, nulla-osta, ecc. prescritti.
- 5) Non è consentita, se non espressamente autorizzata,



l'occupazione di spazi e di aree pubbliche. Nel caso di manomissione di suolo pubblico, che deve essere, in ogni caso, espressamente autorizzata, dovranno essere usate tutte le cautele necessarie ad evitare ogni danno agli impianti dei servizi pubblici. L'area occupata dovrà essere restituita allo stato originale.

- 6) Per dare esecuzione a strutture in c.a., indicate nell'art. 1 della legge 05.11.71 N.1086, la Ditta esecutrice e' tenuta all'osservanza di tutte le norme contenute nella legge medesima ed in particolare a provvedere alla denuncia al Genio Civile di Modena di cui all'art.4, prima dell'inizio dei lavori. Al termine dei lavori, tali opere dovranno essere sottoposte al collaudo statico previsto dall'art.7 della succitata legge ed il relativo certificato dovra' essere depositato presso l'Ufficio del Genio Civile, prima di essere inoltrato al Comune allo scopo di ottenere la licenza d'uso delle opere eseguite. Qualora non siano state eseguite opere indicate all'art.1 della citata legge, con la domanda intesa ad ottenere la licenza d'uso, dovra' essere prodotta una dichiarazione del Direttore dei Lavori e della Ditta esecutrice, attestante che nell'intervento non sono state eseguite opere soggette a denuncia.
- 7) Qualora, per il rilascio della presente concessione, sia stato richiesto, perche' prescritto il preventivo nullamta dei Vigili del Fuoco, il titolare della Concessione, con la domanda intesa ad ottenere la licenza d'uso delle opere eseguite, deve presentare il certificato di collaudo rilasciato dal Comando dei Vigili del Fuoco.

Dalla sede municipale li, 03.08.1996



IL SINDACO  
(WILLIAM ZACCARELLI)

*William Zaccarelli*

I sottoscritti dichiarano di accettare la presente Concessione e di obbligarsi all'osservanza di tutte le condizioni cui essa e' subordinata.

Addi, 27/9/96

Il Concessionario

*Conceduto Bonavita*