

**Agenzia del Territorio  
CATASTO FABBRICATI  
Ufficio Provinciale di  
Milano**

Dichiarazione protocollo n. MI0083763 del 02/02/2011

Planimetria di u.i.u. in Comune di Motta Visconti

Via Ada Negri

civ. 40

Identificativi Catastali:

Sezione:

Foglio: 7

Particella: 481

Subalterno: 712

Compilata da:

Scotti Ivano

Iscritto all'albo:

Geometri

Prov. Milano

N. 10158

Scheda n. 1

Scala 1:200

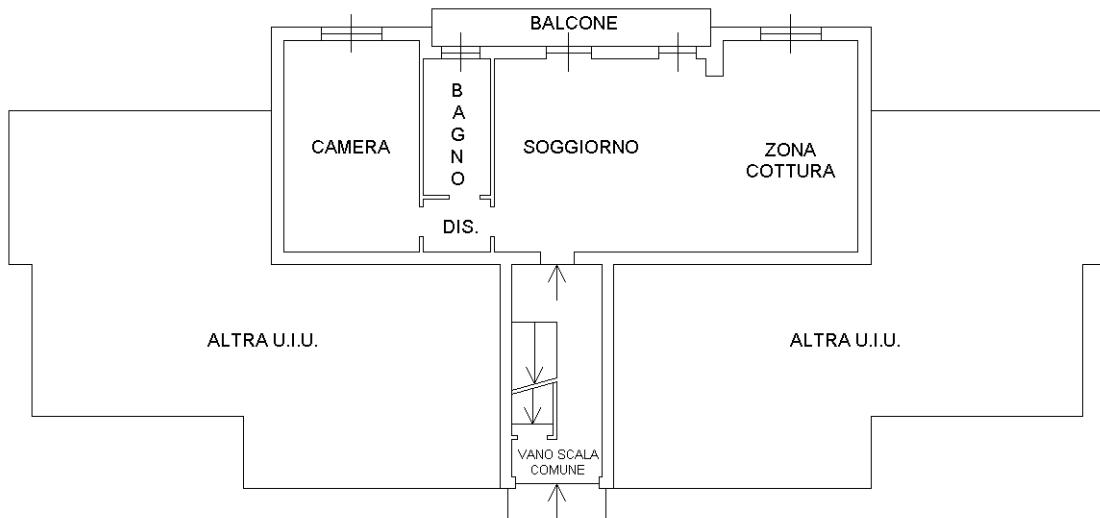

PIANO RIALZATO  
H 300

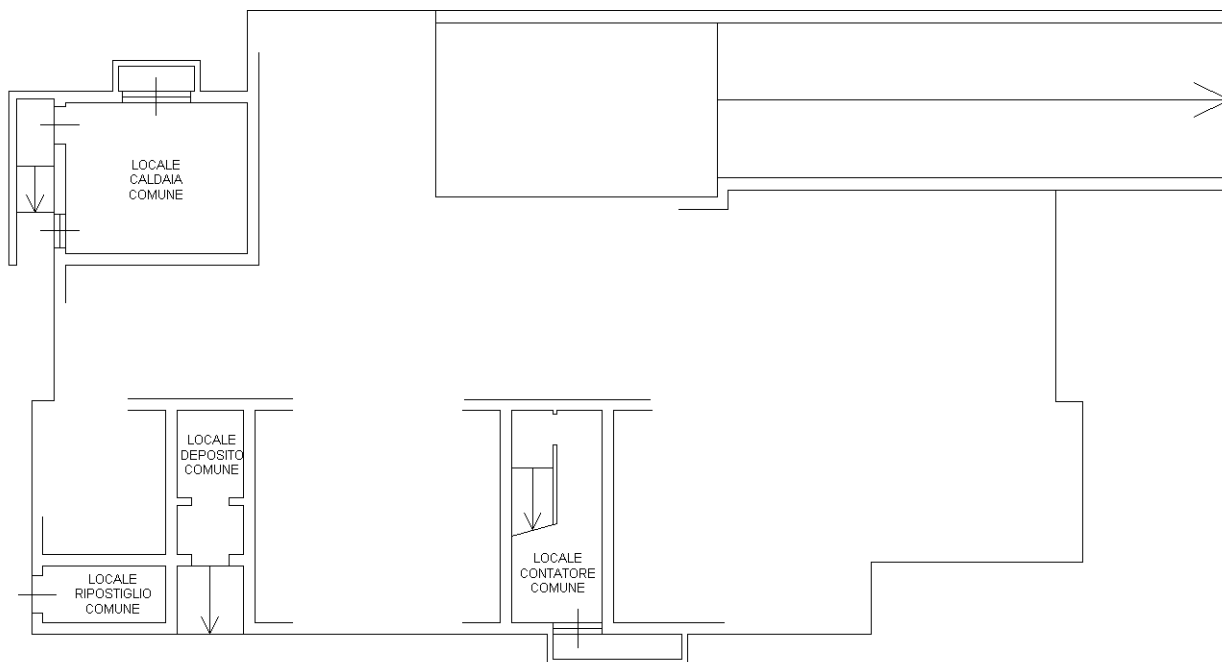

PIANO SEMINTERRATO

Ultima planimetria in atti

Catasto dei Fabbricati - Situazione al 06/09/2023 - Comune di MOTTA VISCONTI(F783) - < Foglio 7 - Particella 481 - Subalterno 712 >  
Firmato Digitalmente con il software **INFORMACAD** Da: **INFORMACAD** QUALIFIED ELECTRONIC SIGNATURE CA Serial#: 8e1c5



MODULARIO  
F. - Cat. S. T. - 315

Mon. B (Nuovo Catasto Edilizio Urbano)

# NUOVO CATASTO EDILIZIO URBANO

(R. DECRETO-LEGGE 13 APRILE 1939, N. 682)

Planimetria dell'immobile situato nel Comune di MOTTA VISCONTI Via ADA NEGRI 40  
Ditta POLES MARIA TERESA nata a ORISTANO il 28/1/1944  
Allegata alla dichiarazione presentata all'Ufficio Tecnico Erariale di MILANO

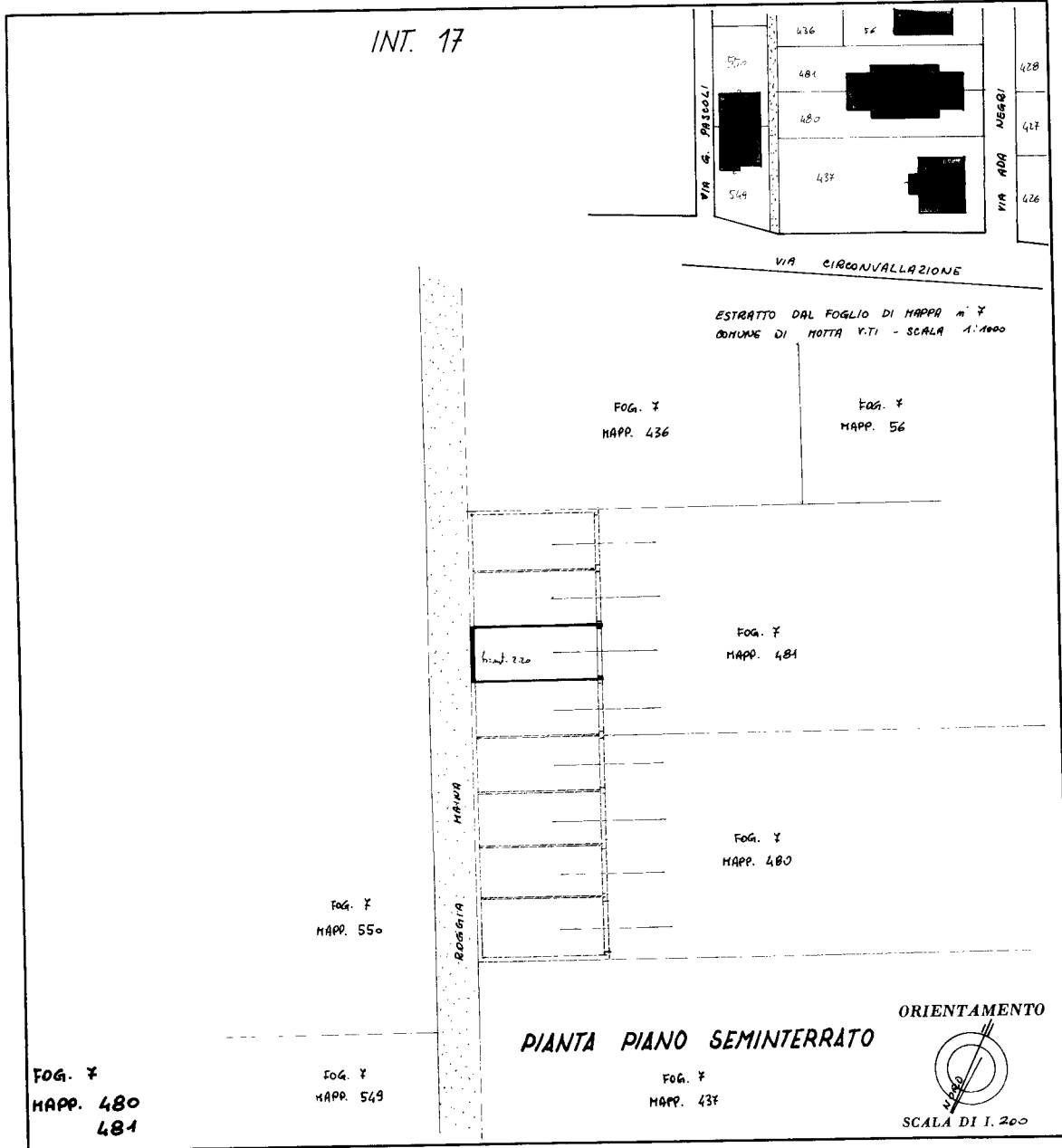

SPAZIO RISERVATO PER LE ANNOTAZIONI D'UFFICIO

DATA \_\_\_\_\_

PROT. N° \_\_\_\_\_

LIBRERIA DEGLI UFFICI  
20121 MILANO  
Via F. Turati, 26 - Telefono 800227

Compilata dal GEOMETRA  
(Titolo, nome e cognome del tecnico)  
AMBROGIO DE GIULI

Iscritto all'Albo dei GEOMETRI  
della Provincia di MILANO (n. 3150)

DATA 6/11/1979

Firma: Ambrogio De Giul

MODULARIO  
F. - Cat. S. 7. - 315

Mod. B (Nuovo Catasto Edilizio Urbano)

# NUOVO CATASTO EDILIZIO URBANO

(R. DECRETO-LEGGE 13 APRILE 1938, N. 652)

Planimetria dell'immobile situato nel Comune di MOTTA VISCONTI Via ADA NEGRI 40

Ditta POLES MARIA TERESA nata a ORISTANO il 28/1/1944

Allegata alla dichiarazione presentata all'Ufficio Tecnico Erariale di MILANO

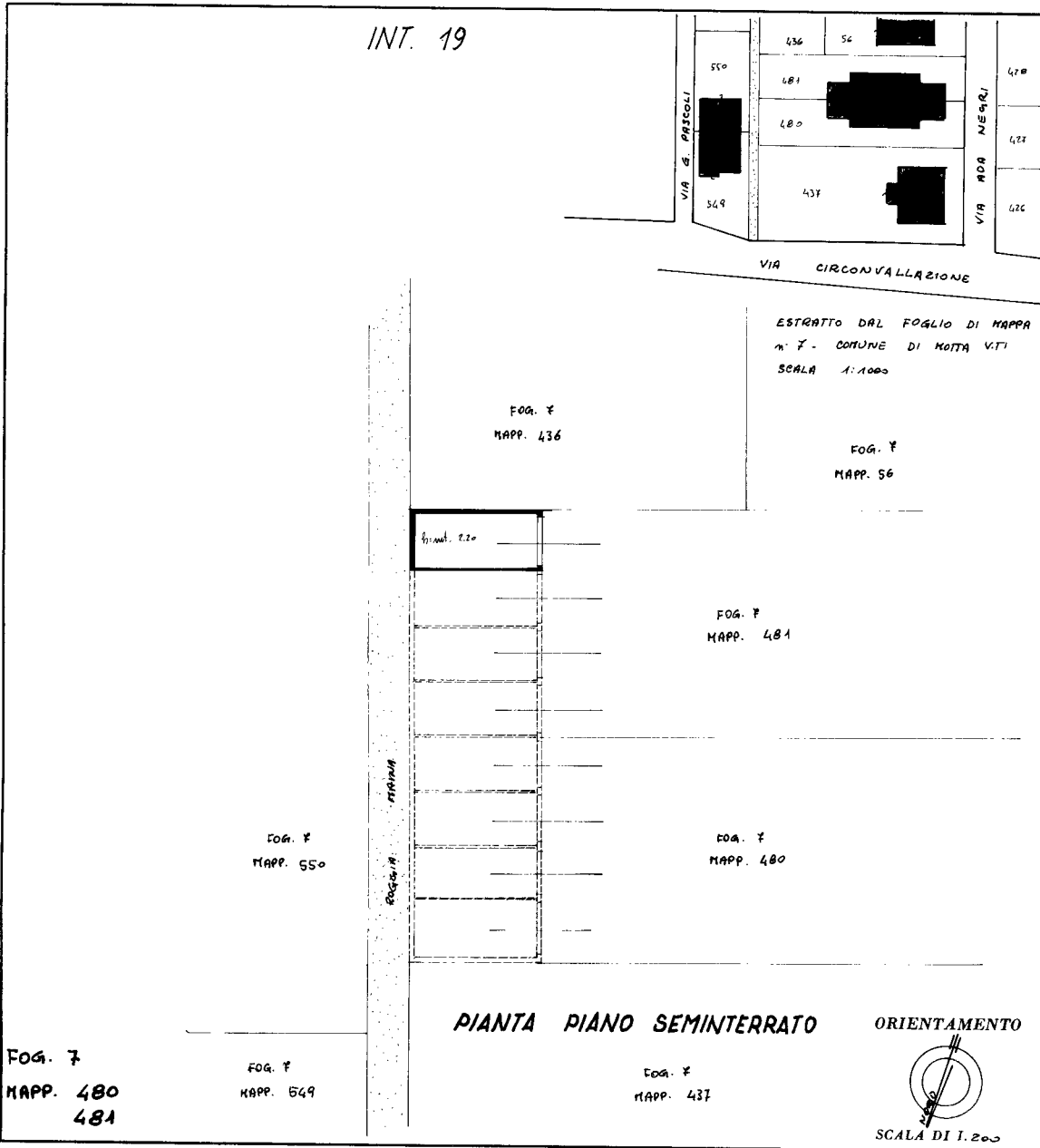

SPAZIO RISERVATO PER LE ANNOTAZIONI D'UFFICIO

DATA: \_\_\_\_\_  
 PROT. N°: \_\_\_\_\_

*[Handwritten signature]*

Compilata dal GEOMETRA  
 (Titolo, nome e cognome del tecnico)  
AMBROGIO DE GIULI  
 Iscritto all'Albo dei GEOMETRI  
 della Provincia di MILANO (n° 3150)  
 DATA: 6/11/1979  
 Firma: *[Handwritten signature]*

LIBRERIA DEGLI UFFICI  
 20121 MILANO  
 Via F. Turati, 26 - Telefono: 690227

Catasto dei Fabbricati - Situazione al 06/09/2023 - Comune di MOTTA VISCONTI(F783) - < Foglio 7 - Particella 641 - Subalterno 8 >  
 Firmato Da: **CHNGLR81T52M109G** Da: INFOCAMERE QUALIFIED ELECTRONIC SIGNATURE CA Serial#: 8e1c5