

## ***Tribunale di Siena***

***Stima del valore degli immobili acquisiti all'attivo fallimentare  
(art. 107 L.F.)***

*Fallimento "PORTA TUFU S.r.l. in liquidazione"*

*Sentenza n° 66/2019 – Fallimento n° 63/2019*

*Giudice Delegato Dott.ssa Valentina Lisi – Curatore Avv. Lara Morgantini*

*Ubicazione: Strada dei Tufi n°5b – Siena (SI)*

### ***LOTTO n° 55***

# ***Allegato "A"***

***Tabella delle Opere Incompiute***

*Il Tecnico*

*Geom. Michele Innocenti*

.....

## LOTTO DI VENDITA n° 55

### TABELLA DELLE OPERE INCOMPLETE O MANCANTI - Subalterno n°276 (Posto Auto Doppio)

N° VOCE	DESCRIZIONE DELL'OPERA	UNITA' DI MISURA	RIFERIMENTO PREZZO	QUANTITA'	PREZZO	IMPORTO
<b>Opere Edili e Manutenzioni</b>						
1	<b>Tinteggiature Interne</b> - Realizzazione di tinteggiature interne con idropittura a tempera murale fine. E' inoltre compreso: compresa l'idonea preparazione delle superfici da pitturare; l'eventuale protezione delle altre opere finite; la pulitura delle vicine superfici intaccate con la tinta; l'utilizzo di ponti e trabattelli a norma fino ad un'altezza di mt. 2; quanto altro necessario per dare l'opera finita a perfetta regola d'arte.	mq	TOS21_01.F04.004.003	0	€ 3,48	€ -
<b>Importo Opere Edili e Manutenzioni</b>						€ -
<b>Totale costo delle Opere Incomplete o Mancanti</b>						€ -
<b>I.V.A. 22%</b>						€ -
						€ -
<i>Studio Tecnico Geom. Michele Innocenti Via C. Pisacane n°21 - 53043 - Chiusi (SI) - 335 5352443 mich.innocenti@gmail.com</i>						

## ***Tribunale di Siena***

***Stima del valore degli immobili acquisiti all'attivo fallimentare  
(art. 107 L.F.)***

*Fallimento "PORTA TUFU S.r.l. in liquidazione"*

*Sentenza n° 66/2019 – Fallimento n° 63/2019*

*Giudice Delegato Dott.ssa Valentina Lisi – Curatore Avv. Lara Morgantini*

*Ubicazione: Strada dei Tufi n°5b – Siena (SI)*

### ***LOTTO n° 55***

# ***Allegato "B"***

***Visura e Planimetria Catastale***

*Il Tecnico*

*Geom. Michele Innocenti*

.....

Catasto fabbricati  
**Visura attuale per immobile**  
Situazione degli atti informatizzati al 19/06/2021



Immobile di catasto fabbricati



Causali di aggiornamento ed annotazioni

> **Dati identificativi**

Comune di **SIENA (I726) (SI)**

• Foglio **88** Particella **11** Subalterno **276**

VARIAZIONE del 22/06/2011 protocollo n. SI0087774  
in atti dal 22/06/2011 DIVISIONE-ULTIMAZIONE DI  
FABBRICATO URBANO (n. 48764.1/2011)

**Particelle corrispondenti al catasto terreni**

Comune di **SIENA (I726) (SI)**

Foglio **88** Particella **11**

**L'unità ha diritto ai seguenti beni comuni:**

• Foglio **88** Particella **11** Subalterno **348** (BCC)<sup>a)</sup>

> **Indirizzo**

STRADA DEI TUFI n. 3 Piano S4

VARIAZIONE TOPONOMASTICA del 30/05/2019  
protocollo n. SI0022327 in atti dal 30/05/2019  
VARIAZIONE TOPONOMASTICA D'UFFICIO (n.  
8319.1/2019)

> **Dati di classamento**

Rendita: **Euro 89,24**

Zona censuaria **1**,

Categoria **C/6<sup>b)</sup>**, Classe **4**, Consistenza **27 m<sup>2</sup>**

VARIAZIONE NEL CLASSAMENTO del 26/10/2011  
protocollo n. SI0126921 in atti dal 26/10/2011  
VARIAZIONE DI CLASSAMENTO (n. 61075.1/2011)

> **Dati di superficie**

Totale: **28 m<sup>2</sup>**

Superficie di impianto pubblicata il 09/11/2015

Dati relativi alla planimetria: data di presentazione  
22/06/2011, prot. n. SI0087774

> **Intestazione attuale dell'immobile - totale intestati: 1**

---

> **1. PORTA TUFİ S.R.L (CF 01144530522)**

Sede in SIENA (SI)

Diritto di: Proprieta' per 1/1 (deriva dall'atto 1)

1. VARIAZIONE del 22/06/2011 protocollo n. SI0087774  
in atti dal 22/06/2011 DIVISIONE-ULTIMAZIONE DI  
FABBRICATO URBANO (n. 48764.1/2011)

---

*Visura telematica*

*Tributi speciali: Euro 0,90*

---

*Legenda*

*a) Bene Comune Censibile*

*b) C/6: Stalle, scuderie, rimesse ed autorimesse*

**Agenzia del Territorio  
CATASTO FABBRICATI  
Ufficio Provinciale di  
Siena**

Dichiarazione protocollo n. SI0087774 del 22/06/2011

Planimetria di u.i.u. in Comune di Siena

Strada Dei Tufi

civ.

Identificativi Catastali:

Sezione:  
Foglio: 88  
Particella: 11  
Subalterno: 276

Compilata da:  
Bocci Massimo

Iscritto all'albo:  
Geometri

Prov. Siena

N. 597

Scheda n. 1

Scala 1:200

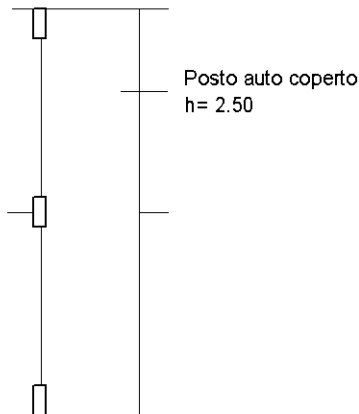
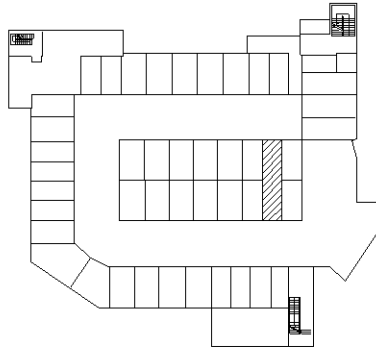

**PIANO S4**

**NORD**

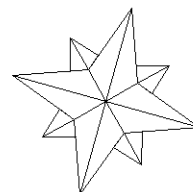

Ultima planimetria in atti

## ***Tribunale di Siena***

***Stima del valore degli immobili acquisiti all'attivo fallimentare  
(art. 107 L.F.)***

*Fallimento "PORTA TUFU S.r.l. in liquidazione"*

*Sentenza n° 66/2019 – Fallimento n° 63/2019*

*Giudice Delegato Dott.ssa Valentina Lisi – Curatore Avv. Lara Morgantini*

*Ubicazione: Strada dei Tufi n°5b – Siena (SI)*

### ***LOTTO n° 55***

## ***Allegato "C"***

***Documentazione Fotografica degli esterni e degli interni***

*Il Tecnico*

*Geom. Michele Innocenti*

.....

Esterni Autorimessa





***Interni Autorimessa Piano S4***



**Posto Auto in oggetto**

