

**Agenzia del Territorio  
CATASTO FABBRICATI  
Ufficio Provinciale di  
Siena**

Dichiarazione protocollo n. SI0087774 del 22/06/2011

Planimetria di u.i.u. in Comune di Siena

Strada Dei Tufi

civ.

Identificativi Catastali:

Sezione:  
Foglio: 88  
Particella: 11  
Subalterno: 276

Compilata da:  
Bocci Massimo

Iscritto all'albo:  
Geometri

Prov. Siena

N. 597

Scheda n. 1

Scala 1:200

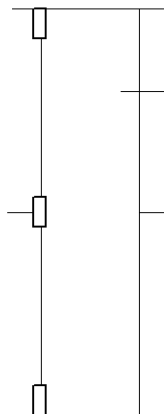
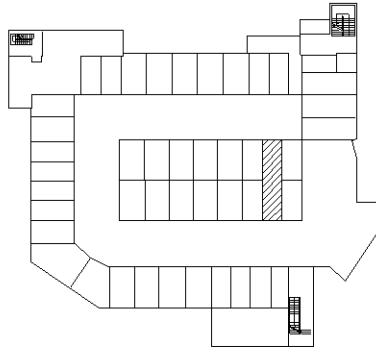

Posto auto coperto  
h = 2.50

**PIANO S4**

**NORD**

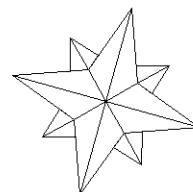

Ultima planimetria in atti