

Tribunale di Siena

***Stima del valore degli immobili acquisiti all'attivo fallimentare
(art. 107 L.F.)***

Fallimento "PORTA TUFU S.r.l. in liquidazione"

Sentenza n° 66/2019 – Fallimento n° 63/2019

Giudice Delegato Dott.ssa Valentina Lisi – Curatore Avv. Lara Morgantini

Ubicazione: Strada dei Tufi n°3 – Siena (SI)

LOTTO n° 63

Allegato "A"

Tabella delle Opere Incompiute

Il Tecnico

Geom. Michele Innocenti

.....

LOTTO DI VENDITA n° 63

TABELLA DELLE OPERE INCOMPLETE O MANCANTI - Subalterno n°153 (Cantina)

N° VOCE	DESCRIZIONE DELL'OPERA	UNITA' DI MISURA	RIFERIMENTO PREZZO	QUANTITA'	PREZZO	IMPORTO
Opere Edili e Manutenzioni						
1	Tinteggiature Interne - Realizzazione di tinteggiature interne con idropittura a tempera murale fine. E' inoltre compreso: compresa l'idonea preparazione delle superfici da pitturare; l'eventuale protezione delle altre opere finite; la pulitura delle vicine superfici intaccate con la tinta; l'utilizzo di ponti e trabattelli a norma fino ad un'altezza di mt. 2; quanto altro necessario per dare l'opera finita a perfetta regola d'arte.	mq	TOS21_01.F04.004.003	0	€ 3,48	€ -
Importo Opere Edili e Manutenzioni						€ -
Totale costo delle Opere Incomplete o Mancanti						€ -
I.V.A. 22%						€ -
						€ -
<i>Studio Tecnico Geom. Michele Innocenti Via C. Pisacane n°21 - 53043 - Chiusi (SI) - 335 5352443 mich.innocenti@gmail.com</i>						

Tribunale di Siena

***Stima del valore degli immobili acquisiti all'attivo fallimentare
(art. 107 L.F.)***

Fallimento "PORTA TUFU S.r.l. in liquidazione"

Sentenza n° 66/2019 – Fallimento n° 63/2019

Giudice Delegato Dott.ssa Valentina Lisi – Curatore Avv. Lara Morgantini

Ubicazione: Strada dei Tufi n°3 – Siena (SI)

LOTTO n° 63

Allegato "B"

Visura e Planimetria Catastale

Il Tecnico

Geom. Michele Innocenti

.....

Catasto fabbricati
Visura attuale per immobile
Situazione degli atti informatizzati al **07/08/2021**



Immobile di catasto fabbricati



Causali di aggiornamento ed annotazioni

> **Dati identificativi**

Comune di **SIENA (I726) (SI)**

• Foglio **88** Particella **11** Subalterno **153**

VARIAZIONE del 21/06/2011 protocollo n. SI0088349
in atti dal 21/06/2011 DIVISIONE E VAR
DESTINAZIONE (n. 48741.1/2011)

Particelle corrispondenti al catasto terreni

Comune di **SIENA (I726) (SI)**

Foglio **88** Particella **11**

L'unità ha diritto ai seguenti beni comuni:

• Foglio **88** Particella **11** Subalterno **348** (BCC)^{a)}

> **Indirizzo**

STRADA DEI TUFI n. 3 Piano S1

VARIAZIONE TOPONOMASTICA del 30/05/2019
protocollo n. SI0022153 in atti dal 30/05/2019
VARIAZIONE TOPONOMASTICA D'UFFICIO (n.
8185.1/2019)

> **Dati di classamento**

Rendita: **Euro 9,09**

Zona censuaria **1**,

Categoria **C/2^{b)}**, Classe **3**, Consistenza **2 m²**

VARIAZIONE NEL CLASSAMENTO del 26/10/2011
protocollo n. SI0126920 in atti dal 26/10/2011
VARIAZIONE DI CLASSAMENTO (n. 61074.1/2011)

> **Dati di superficie**

Totale: **3 m²**

Superficie di impianto pubblicata il 09/11/2015

Dati relativi alla planimetria: data di presentazione
21/06/2011, prot. n. SI0088349

> **Intestazione attuale dell'immobile - totale intestati: 1**

> **1. PORTA TUFİ S.R.L (CF 01144530522)**

Sede in SIENA (SI)

Diritto di: Proprieta' per 1/1 (deriva dall'atto 1)

1. VARIAZIONE del 21/06/2011 protocollo n. SI0088349
in atti dal 21/06/2011 DIVISIONE E VAR
DESTINAZIONE (n. 48741.1/2011)

Visura telematica

Tributi speciali: Euro 0,90

Legenda

a) Bene Comune Censibile

b) C/2: Magazzini e locali di deposito; cantine e soffitte se non unite all'unita` immobiliare abitativa

**Agenzia del Territorio
CATASTO FABBRICATI
Ufficio Provinciale di
Siena**

Dichiarazione protocollo n. SI0088349 del 21/06/2011

Planimetria di u.i.u. in Comune di Siena

Strada Dei Tufi

civ.

Identificativi Catastali:

Sezione:

Foglio: 88

Particella: 11

Subalterno: 153

Compilata da:
Bocci Massimo

Iscritto all'albo:
Geometri

Prov. Siena

N. 597

Scheda n. 1

Scala 1:200

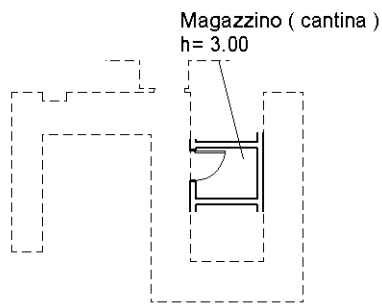
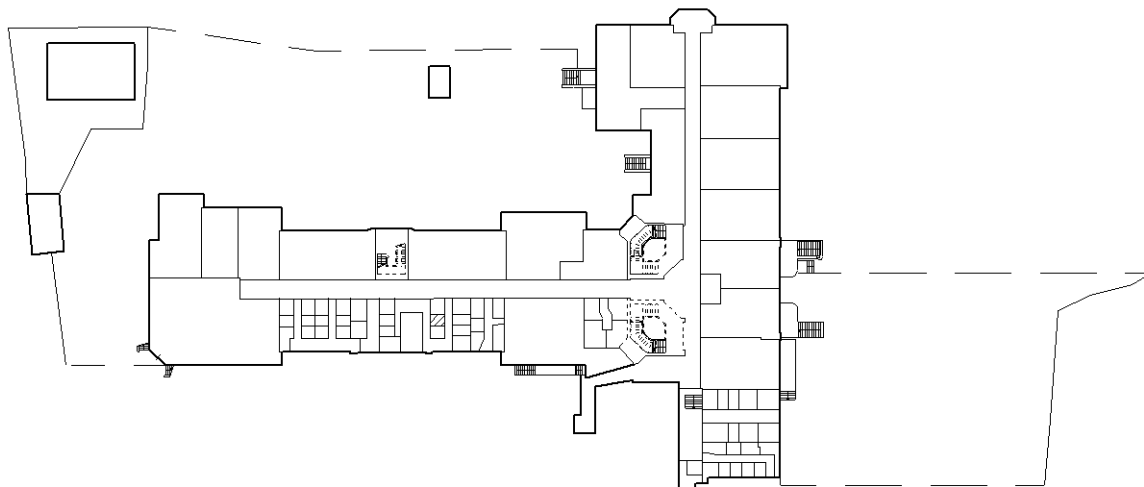

PIANO S1

NORD

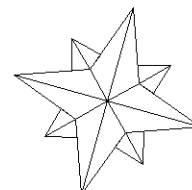

Ultima planimetria in atti

Tribunale di Siena

***Stima del valore degli immobili acquisiti all'attivo fallimentare
(art. 107 L.F.)***

Fallimento "PORTA TUFU S.r.l. in liquidazione"

Sentenza n° 66/2019 – Fallimento n° 63/2019

Giudice Delegato Dott.ssa Valentina Lisi – Curatore Avv. Lara Morgantini

Ubicazione: Strada dei Tufi n°3 – Siena (SI)

LOTTO n° 63

Allegato "C"

Documentazione Fotografica degli esterni e degli interni

Il Tecnico

Geom. Michele Innocenti

.....

Esterni Fabbricato



Scala d'ingresso al Piano S1



Corridoio Interno Piano S1



Esterni Cantina Piano S1

