

Architetto Antonella Opramolla
Viale Montegrappa, 159D 59100 Prato
a.opramolla@alice.it antonella.opramolla@gmail.com
PEC: a.opramolla@arubapec.it

ESECUZIONE 47/2023

LOTTO 3

Fotografie





Architetto Antonella Opramolla
Viale Montegrappa, 159D 59100 Prato
a.opramolla@alice.it antonella.opramolla@gmail.com
PEC: a.opramolla@arubapec.it

ESECUZIONE 47/2023

LOTTO 3

Catasto



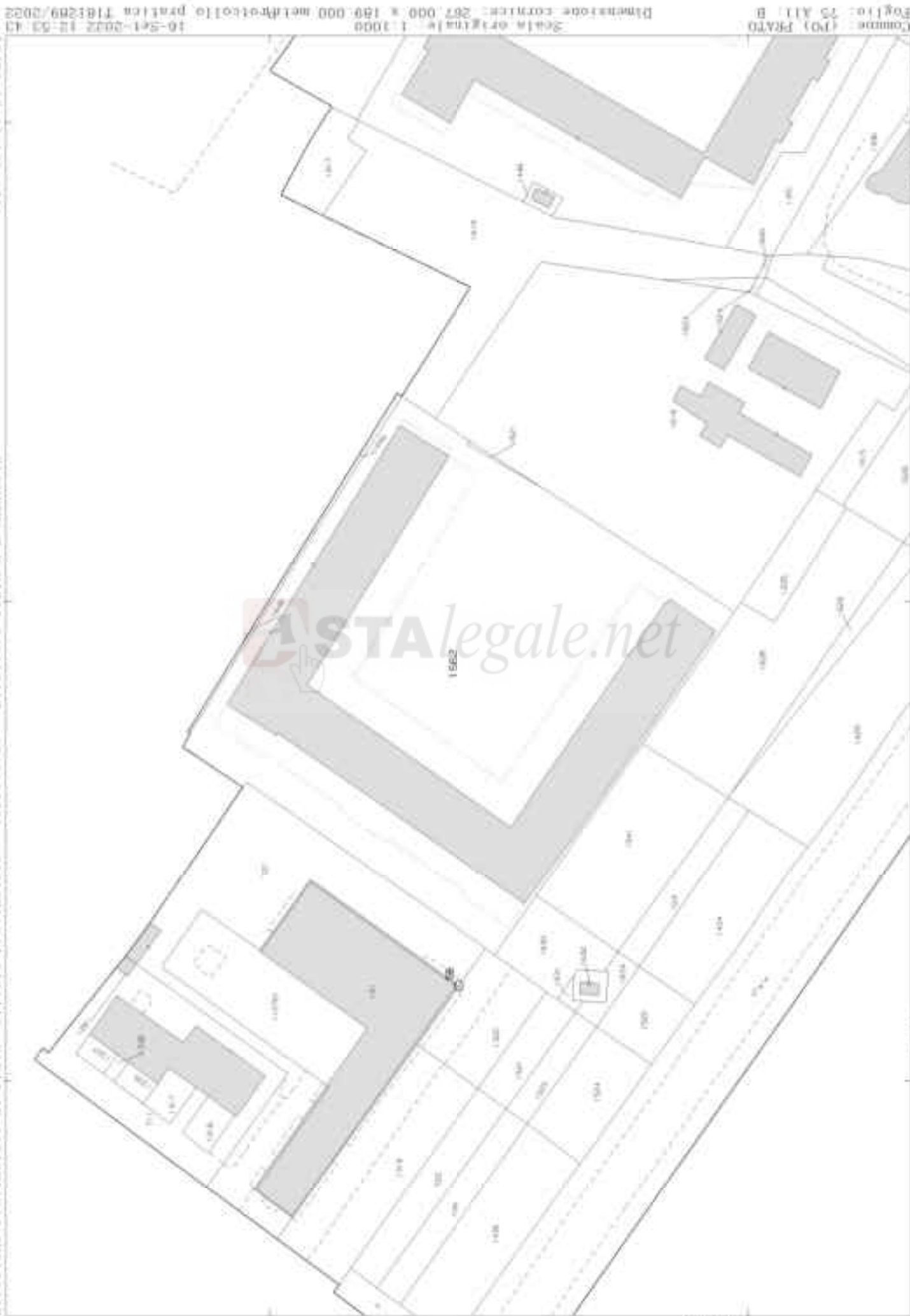

E=19300

F. Partinella: 1562

Visura attuale sintetica per soggetto

Situazione degli atti informatizzati al 16/09/2022

Data: 16/09/2022 Ora: 12.50.33 pag: 1 Segue
 Visura n.: T179613/2022

Dati della richiesta	Fabbricati siti nel comune di PRATO (G999) provincia PRATO
Soggetto Individuato	[REDACTED]

1. Immobili siti nel Comune di PRATO (Codice G999) Catasto dei Fabbricati

N.	DATI IDENTIFICATIVI				DATI DI CLASSAMENTO				ALTRE INFORMAZIONI				
	Sez Urbana	Foglio	Numero	Sub	Zona Cens.	Micro Zona	Categoria	Classe	Consistenza	Superficie Catastale	Rendita	Indirizzo Dati derivanti da	Dati Ulteriori
1		75	1562	239			C/2	8	5m ²	Totale: 7 m ²	Euro 25,82	VIA PADRE PIO DA PIETRELCINA n. 20 Piano S2 Variazione del 09/11/2015 - Inserimento in visura dei dati di superficie.	Annotazione
2		75	1562	302			C/6	1	10m ²	Totale: 10 m ²	Euro 34,60	VIA PADRE PIO DA PIETRELCINA n. 32 Piano T Variazione del 09/11/2015 - Inserimento in visura dei dati di superficie.	Annotazione
3		75	1562	303			C/6	1	10m ²	Totale: 10 m ²	Euro 34,60	VIA PADRE PIO DA PIETRELCINA n. 32 Piano T Variazione del 09/11/2015 - Inserimento in visura dei dati di superficie.	Annotazione
4		75	1562	304			C/6	1	10m ²	Totale: 10 m ²	Euro 34,60	VIA PADRE PIO DA PIETRELCINA n. 32 Piano T Variazione del 09/11/2015 - Inserimento in visura dei dati di superficie.	Annotazione
5		75	1562	512			A/10	4	7 vani	Totale: 105 m ²	Euro 2.295,65	VIA PADRE PIO DA PIETRELCINA n. 30 Piano T-S1 Variazione del 09/11/2015 - Inserimento in visura dei dati di superficie.	Annotazione

- Immobile 1:** Annotazione: Classamento e rendita validati (D.M. 701/94)
- Immobile 2:** Annotazione: Classamento e rendita validati (D.M. 701/94)
- Immobile 3:** Annotazione: Classamento e rendita validati (D.M. 701/94)
- Immobile 4:** Annotazione: Classamento e rendita validati (D.M. 701/94)
- Immobile 5:** Annotazione: Classamento e rendita non rettificati entro dodici mesi dalla data di iscrizione in atti della dichiarazione (D.M. 701/94)
- Totale: vani 7 m² 35 Rendita: Euro 2.425,27**

Visura attuale sintetica per soggetto
Situazione degli atti informatizzati al 16/09/2022

Data: 16/09/2022 Ora: 12.50.33 pag: 2 Fine
Visura n.: T179613/2022

Intestazione degli Immobili indicati al n.1

N.	DATA ANAGRAFICI	CODICE FISCALE	DIRITTI E ONERI REALI
1	[REDACTED]	[REDACTED]	(1) Proprietà 1/1
DATI DERIVANTI DA [REDACTED]			

Totale Generale: vani 7 m³ 35 Rendita: Euro 2.425,27

Unità immobiliari n. 5

*** Codice Fiscale Validato in Anagrafe Tributaria**

Visura telematica

Tributi speciali: Euro 0,90



**Agenzia del Territorio
CATASTO FABBRICATI
Ufficio Provinciale di
Prato**

Dichiarazione protocollo n. PO0071975 del 16/11/2004

Planimetria di u.i.u. in Comune di Prato

Via Della Romita

civ.

Identificativi Catastali:

Sezione:
Foglio: 75
Particella: 1562
Subalterno: 303

Compilata da:
Bartoletti Franco

Iscritto all'albo:
Geometri

Prov. Pistoia

N. 990

Scheda n. 1

Scala 1:200

VIA PADRE PIO DA PIETRALCINA

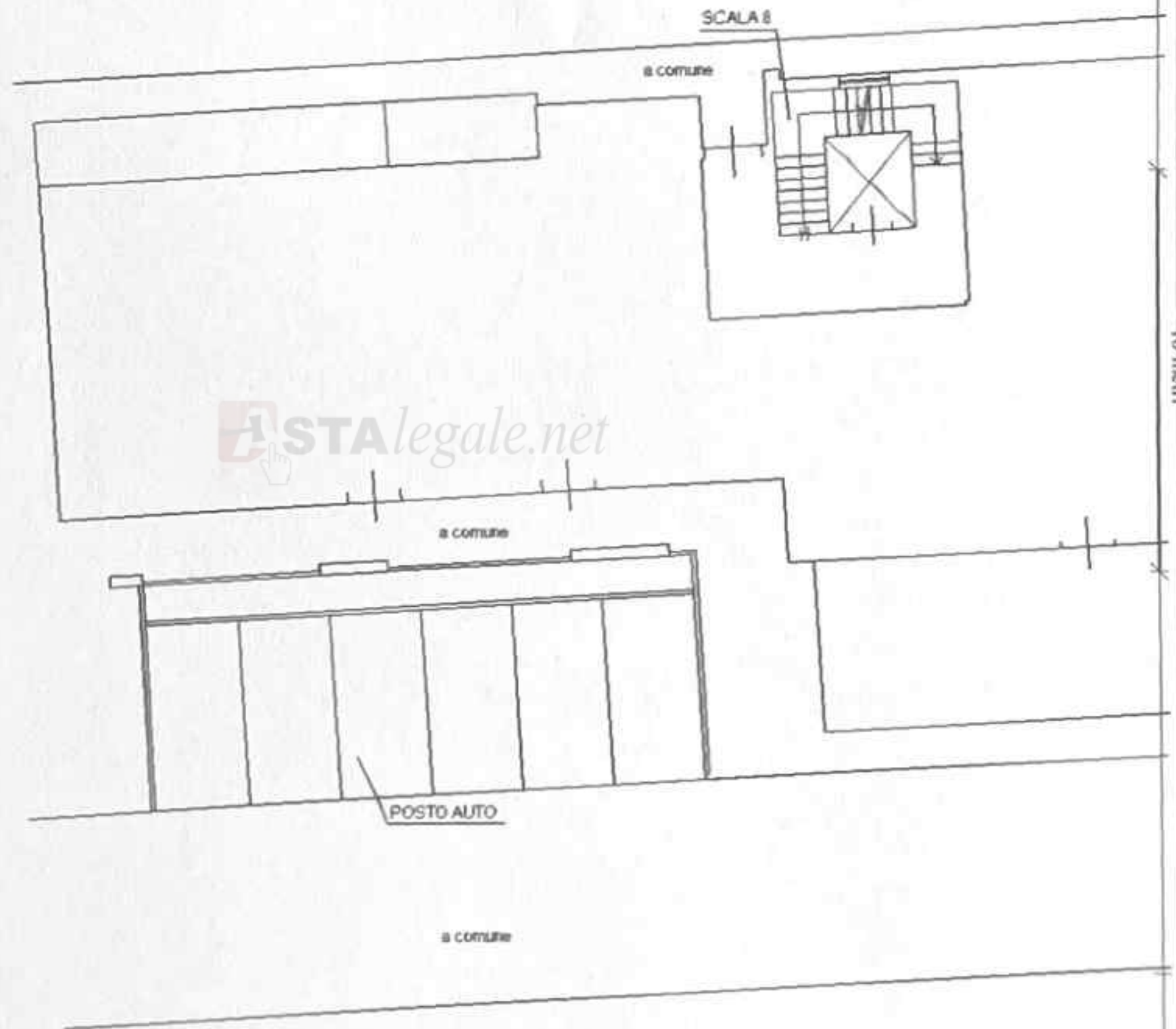

PIANO TERRA

NORD



Ultima planimetria in atti

Data: 16/09/2022 - n. T187206 - Richiedente: FRRBRC68C41F572H

Totale schede: 1 - Formato di acquisizione: A4(210x297) - Formato stampa richiesto: A4(210x297)

Catasto dei Fabbricati - Situazione al 16/09/2022 - Comune di PRATO(G999) - < Foglio 75 - Particella 1562 - Subalterno 303 >
VIA PADRE PIO DA PIETRELCINA n. 32 Piano T