

**Agenzia del Territorio
CATASTO FABBRICATI
Ufficio Provinciale di
Modena**

Dichiarazione protocollo n. 000048251 del 26/02/2003

Planimetria di u.i.u. in Comune di Serramazzoni

Via Giardini Nord

civ. 1549

Identificativi Catastali:

Sezione:

Foglio: 41

Particella: 1023

Subalterno: 3

Compilata da:

Baschieri Giorgio

Iscritto all'albo:
Geometri

Prov. Modena

N. 1317

Scheda n. 1

Scala 1:200

PIAUO 1 = H = 2.00

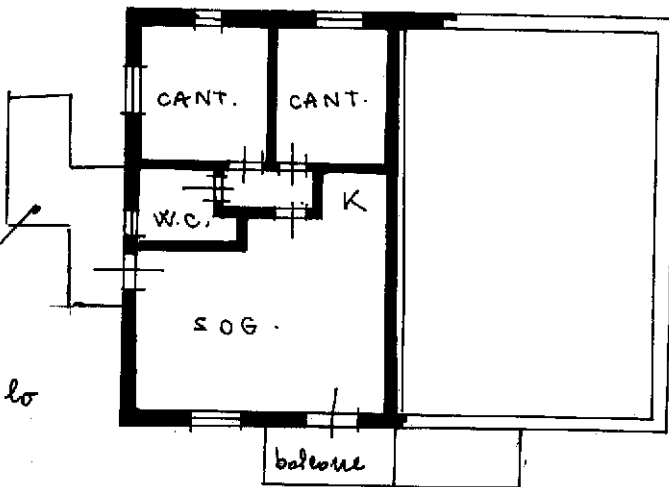

scala e pianerottolo
mapp. 1033/22

ORIENTAMENTO

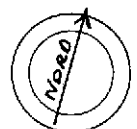

Ultima planimetria in atti

**Agenzia del Territorio
CATASTO FABBRICATI
Ufficio Provinciale di
Modena**

Dichiarazione protocollo n. 000048251 del 26/02/2003

Planimetria di u.i.u. in Comune di Serramazzoni

Via Giardini Nord

civ. 1549

Identificativi Catastali:

Sezione:

Foglio: 41

Particella: 1023

Subalterno: 3

Compilata da:

Baschieri Giorgio

Iscritto all'albo:

Geometri

Prov. Modena

N. 1317

Scheda n. 2

Scala 1:200

PIAUO 1 = H = 2.00

scala e pianerottolo
mapp. 1033/22

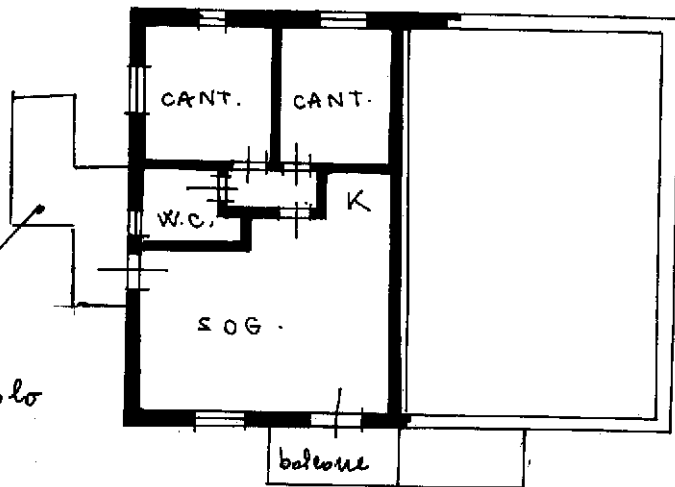

ORIENTAMENTO

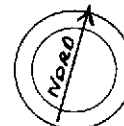

Ultima planimetria in atti

MODULARIO
Fig. mod. 486

MINISTERO DELLE FINANZE
DIREZIONE GENERALE DEL CATASTO E DEI SISTEMI

CATASTO EDILIZIO URBANO (RDL 13-4-1939, n. 652)

Planimetria di u.t.u. in Comune di **SERRAMAZZONI** via **GIARDINI** n. **11083** civ. **1540**

MOD. AN (CEU)
LIRE
605

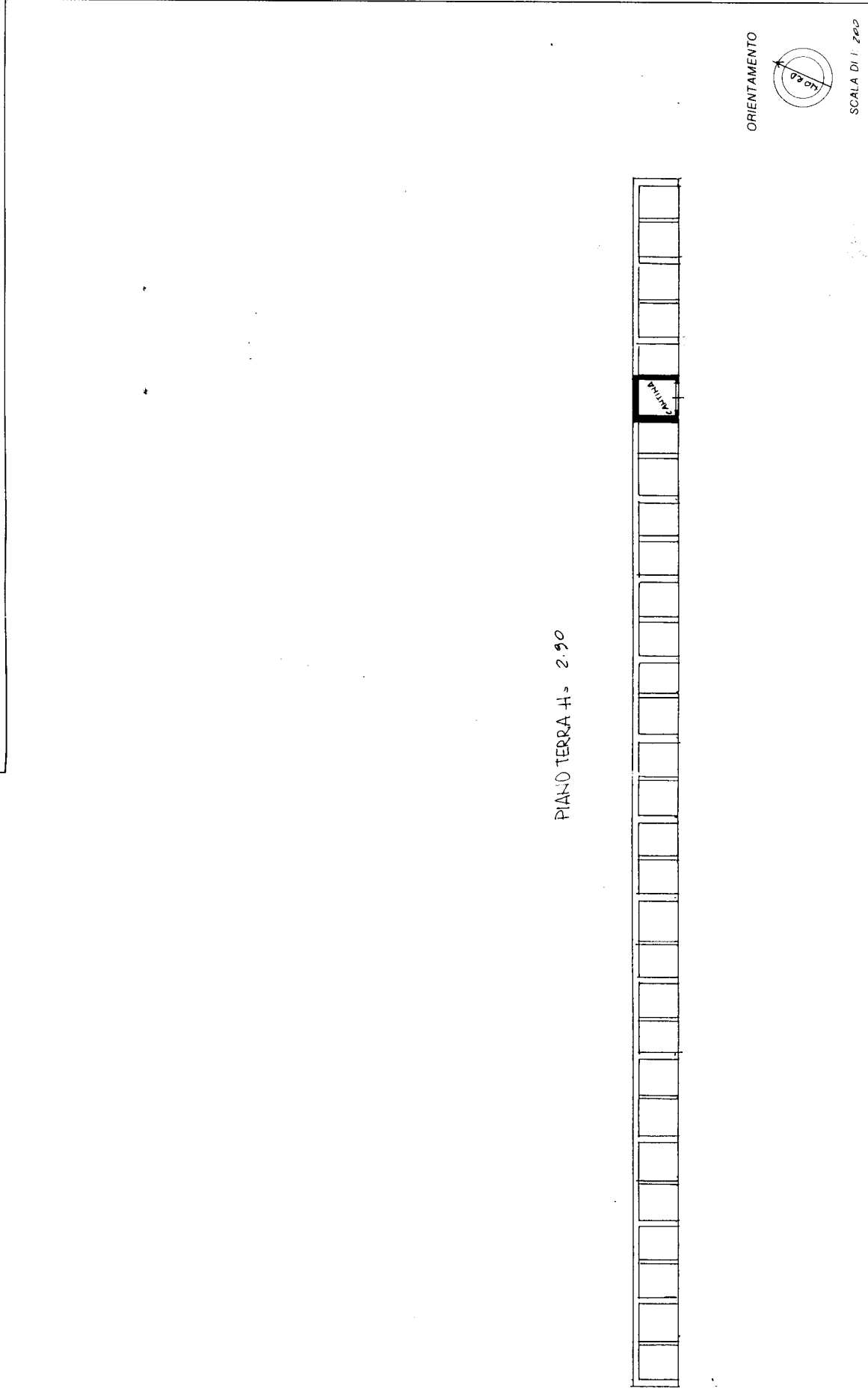

PIANO TERRA Hs 2,90

ORIENTAMENTO



SCALA Di 1: 200

RESERVATO ALL'UFFICIO

Compilata dal **GEOMETRA**

BASCHIERI GIORGIO

iscritto all'Albo dei **GEOMETRI**

di **MODENA**

numero **1347**

Firma

Procedura di deposito

Dichiarazione di N.C.

Denuncia di variazione

Identificativi catastali

AM A sub 25

man 01

Foglio 41 - Particella 1032 - Subalterno 25 >