

MODULARIO
F. - Cat. S. T. - 315



MINISTERO DELLE FINANZE
DIREZIONE GENERALE DEL CATASTO E DEI SERVIZI TECNICI ERARIALI
NUOVO CATASTO EDILIZIO URBANO

Mod. B (Nuovo Catasto Edilizio Urbano)

Lire
20

(R. DECRETO-LEGGE 13 APRILE 1939, N. 652)

Planimetria dell'immobile situato nel Comune di SAN SEVERO Via ANTONIO MIROBALLO N°95
Ditta MARTIGNETTI CARMELA NATA A SAN SEVERO IL 5-10-1910 - PROPRIETARIA
Allegata alla dichiarazione presentata all'Ufficio Tecnico Erariale di FOGGIA

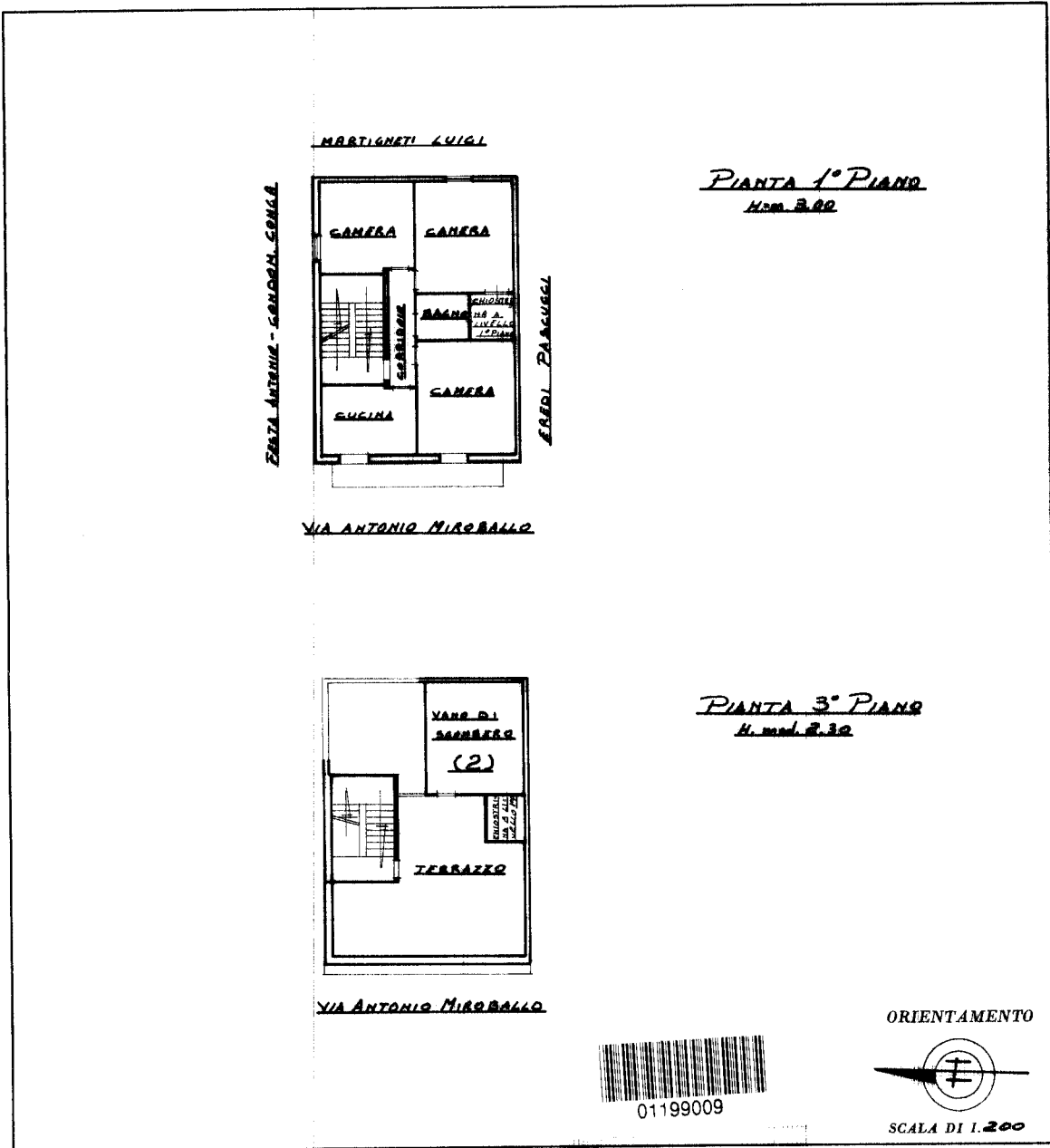

SPAZIO RISERVATO PER LE ANNOTAZIONI D'UFFICIO

DATA 13/10/76
 PROT. N° 1325

Compilata dal GEOMETRA - ANTONIO BEVERE
 (Titolo, nome e cognome del tecnico)
 Iscritto all'Albo dei Geometri
 della Provincia di FOGGIA
 DATA 11-10-1976
 Firma: geom. Antonio Bevere

Ultima planimetria in atti



MINISTERO DELLE FINANZE

DIREZIONE GENERALE DEL CATASTO E DEI SERVIZI TECNICI CATASTALI

ACCERTAMENTO GENERALE DELLA PROPRIETA' IMMOBILIARE URBANA

(R. DECRETO LEGGE 13 APRILE 1939 XVII N° 652)

Planimetria degli immobili urbani denunciati con la Scheda N° 19358079

Comune San Severo

Via Antonio Miroballo 77-79

Ditta Martignetti Matteo

fu Francesco

Segnare cognome, nome, paternità del solo primo intestatario

ACCERTAMENTO GENERALE DELLA PROPRIETA' IMMOBILIARE URBANA

R.D.L. 13 aprile 1939-XVII, n. 652

173
25 COMUNE

di San Severo

Talloncino di riscontro
DELLA
SCHEDA NUMERO

19358079

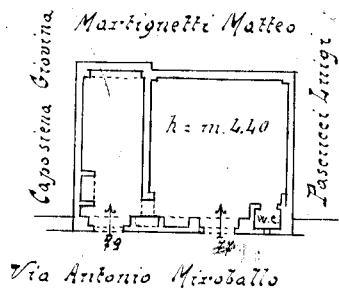

ORIENTAMENTO

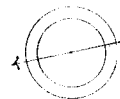

SCALA di 1: 200

Compilata da:

Geom. Luigi Paschi
(Titolo, nome e cognome del tecnico)

Iscritto all'Albo de Paschi
della Provincia di Foggia

Data San Severo 28-1-1940 Luigi Paschi



Ultima planimetria in atti