



Comune: (EN) AIDONE
Paglia: 77

Scala originale: 1:1000
Dimensione cornice: 267.000 x 189.000 met
Protocollo pratica T202740/2022
5-Lug-2022 13:8:26



MODULINO
N. 10 1984 - 487



MINISTERO DELLE FINANZE
DIREZIONE GENERALE DEL CATASTO E DEI SERVIZI TECNICI ERARIALI

Mod. B (Nuovo Quadro Edilizio Urbano)

Lire
200

NUOVO CATASTO EDILIZIO URBANO

LA. ARREDI-EDIZI (1.1.1984) N. 1. 407

Planimetria dell'immobile situato nel Comune di AIDONE Via PIANO S. RAIMA
CALZANO GIACOMO NATO AD AIDONE IL 2/3/1920 PROP. PER 200/100-
Ditta PAGLIARO VINCENZA MARIA GRAZIA NATA A SIRACUSA IL 5/1/1932 Prop. Per 500/100
Allegata alla dichiarazione presentata all'Ufficio Tecnico Erariale di ENNA

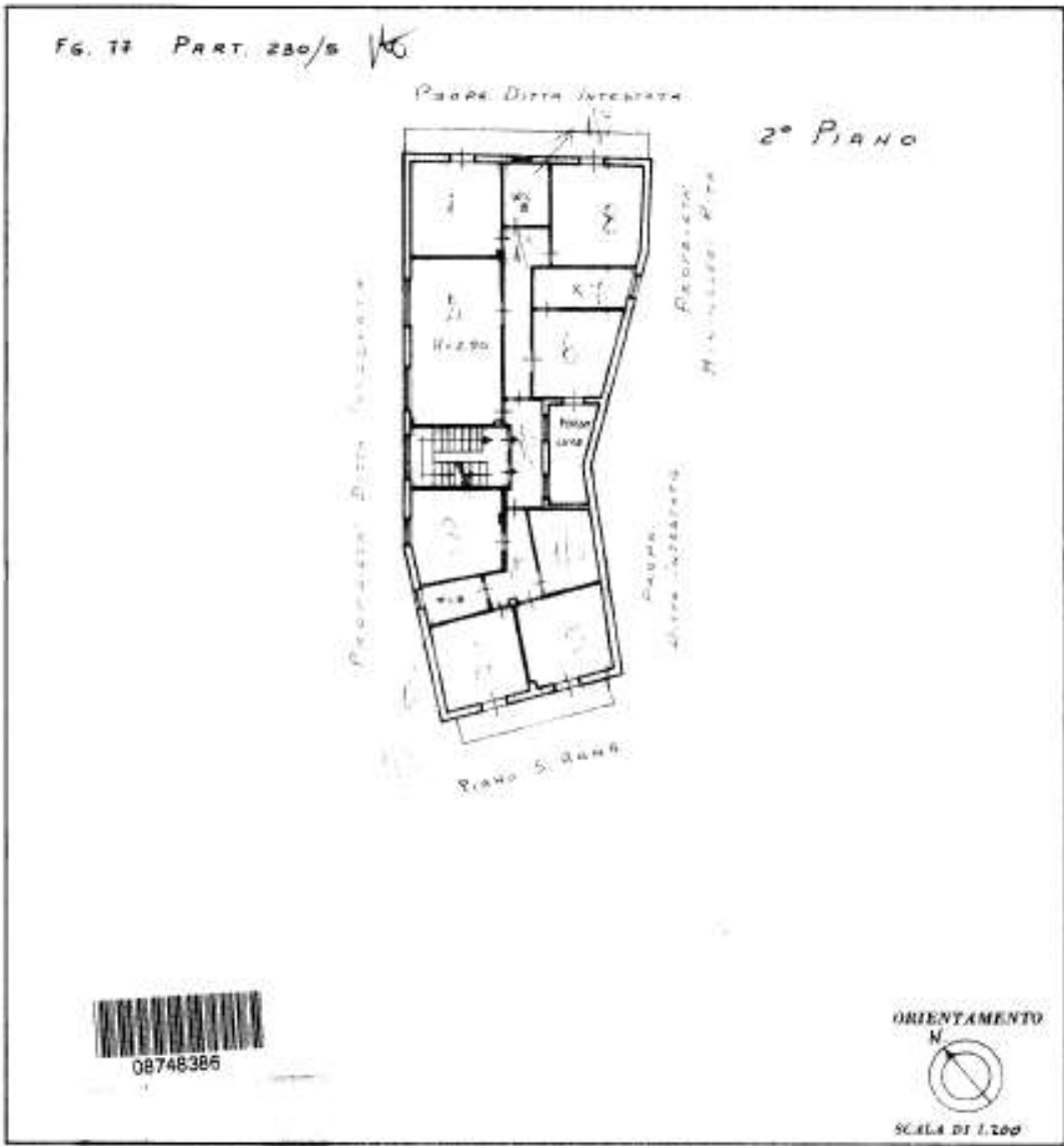

SPAZIO RISERVATO PER LE ANNOTAZIONI D'UFFICIO

DATA 1988

PROT. N° 10521

Compilato dal GEOMETRA
(T.A.), nato a [redacted]

Iscritto all'Albo de' GEOMETRI
della Provincia di ENNA

Data 08/10/1988

Firma: [redacted]



MODULARIO
7. 15. 1988. 487

MINISTERO DELLE FINANZE
DIREZIONE GENERALE DEL CATASTO E DEI SISTEMI
CATASTO EDILIZIO URBANO (RDL 13-4-1939, n. 852)

MOD-384
LIRE
350

Planimetria di U.I.U. in Comune di AIDONE via PIANO S. ANNA civ.

POPP. DITTA INTERESSATA

LOCALI
CANTINA

h. = 2,90

CORRIDE

SUBBASSO

PIANO S. ANNA

TERRA PIANO S. ANNA

08748410

ORIENTAMENTO

SCALA DI 1:20

Dichiarazione di
Differenziale alla variazione

Completata dal GEOMETRA
(Tanto rogante e tore)

RESERVATO ALL'UFFICIO

432/1

18/03/1992 - Data 05/07/2022 - n. TR1441
Tale presentazione è stata accolta e registrata
Tale scala: 1:20 Formato di acquisizione A4(210x297) - Formato stampa n. 1000 (210x297)
n. 230 sub. 6 della provincia di ENNA

MODULARE
F. n. 1993/497



MINISTERO DELLE FINANZE
DIREZIONE GENERALE DEL CATASTO E DEI SISTEMI
CATASTO EDILIZIO URBANO (RDL 13-4-1939, n. 852)

MOD. 10
LIRE
350

Planimetria di u.i.u. in Comune di RIO ANCI via PIANO S. ANNA CIV.

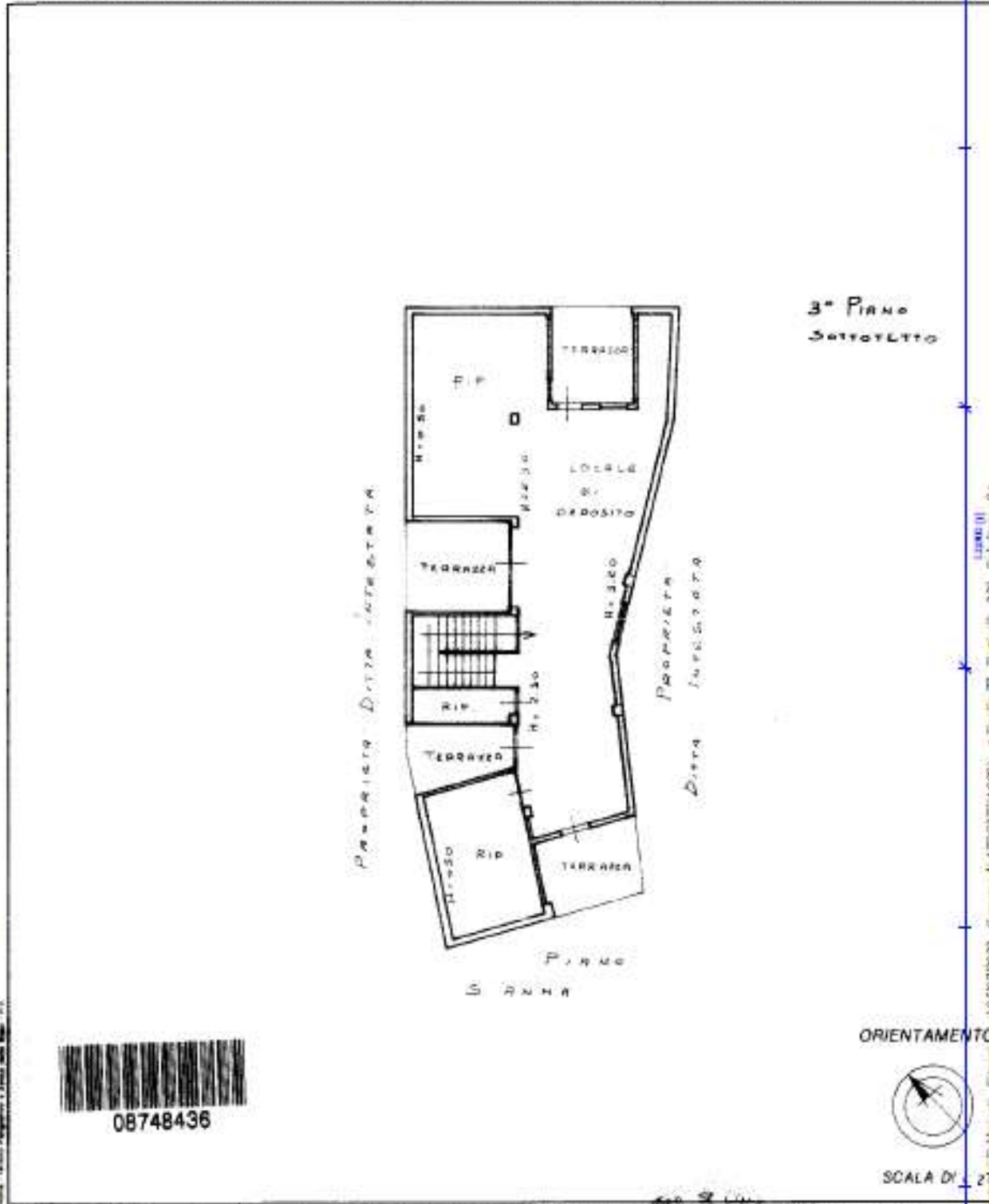

Dichiarazione di N.C.
 Denuncia di variazione

Completata dal **SECM** [redacted] (F. n. cognome e nome)
 RISERVATO ALL'UFFICIO

Data presentazione: 16/04/1992 - Data: 05/07/2002 - n. TR: 446 - Riferimento: PSTCM 4924C351E
 Formato di acquisizione: A4(210x297) - Formato stampa: ridotti A4(210x297)
 della provincia di **C.N.A.**

[Redacted] [Redacted] [Redacted]