

ALLEGATO 1 -

ISPEZIONE IPOTECARIA PER SOGGETTO

Ispezione telematica

Ispezione n. T259049 del 25/09/2013

per denominazione

Richiedente

Dati della richiesta

Codice fiscale:

Tipo di formalità: Tutte le formalità contro

Ulteriori restrizioni:

Formalità : Tutte le formalità contro

Situazione aggiornamento

Periodo informatizzato dal -/-/1980 al 25/09/2013

ATTENZIONE: presenza nel periodo -/-/1980 - 06/06/1996 di formalità non validate dall'ufficio

Per verificare i dettagli richiedere lo "Stato dell'automazione"

Elenco omonimi

1.

Con sede in BARBERINO DI MUGELLO (FI)

Codice fiscale

SONO PRESENTI ULTERIORI OMONIMI NON SELEZIONATI

* Codice fiscale validato in anagrafe tributaria

Volumi repertori

Per il soggetto\i richiesto\i non sono stati acquisiti volumi repertori

Elenco sintetico delle formalità, in ordine cronologico, in cui è presente il soggetto richiesto

1. ISCRIZIONE CONTRO del 07/02/2013 - Registro Particolare 553 Registro Generale 4278
Pubblico ufficiale UFFICIO GIUDICE DI PACE Repertorio 12/2013 del 16/01/2013
IPOTECA GIUDIZIALE derivante da DECRETO INGIUNTIVO
Immobili siti in BARBERINO DI MUGELLO(FI), FIRENZUOLA(FI)
SOGGETTO DEBITORE
Nota disponibile in formato elettronico

Ispezione telematica

Ispezione n. T259049 del 25/09/2013

per denominazione

Richiedente

Dati della richiesta

Codice fiscale:

Tipo di formalità: Tutte le formalità contro

Ulteriori restrizioni:

Formalità : Tutte le formalità contro

Situazione aggiornamento

Periodo informatizzato dal -/-/1980 al 25/09/2013

ATTENZIONE: presenza nel periodo -/-/1980 - 06/06/1996 di formalità non validate dall'ufficio

Per verificare i dettagli richiedere lo "Stato dell'automazione"

Elenco omonimi

2.

Con sede in BARBERINO DI MUGELLO (FI)

Codice fiscale

SONO PRESENTI ULTERIORI OMONIMI NON SELEZIONATI

* Codice fiscale validato in anagrafe tributaria

Volimi repertori

Per il soggetto\i richiesto\i non sono stati acquisiti volumi repertori

Elenco sintetico delle formalità, in ordine cronologico, in cui è presente il soggetto richiesto

1. ISCRIZIONE CONTRO del 25/06/2009 - Registro Particolare 4402 Registro Generale 28942
Pubblico ufficiale Repertorio 152567/20765 del 23/06/2009
IPOTECA VOLONTARIA derivante da CONCESSIONE A GARANZIA DI FINANZIAMENTO
Immobili siti in FIRENZUOLA(FI)
SOGGETTO DEBITORE
Nota disponibile in formato elettronico
Documenti successivi correlati:
 1. Annotazione n. 6481 del 23/07/2009 (EROGAZIONE A SALDO)

2. ISCRIZIONE CONTRO del 04/06/2012 - Registro Particolare 2446 Registro Generale 16737
Pubblico ufficiale TRIBUNALE DI RAVENNA Repertorio 696/2012 del 08/05/2012
IPOTECA GIUDIZIALE derivante da DECRETO INGIUNTIVO
Immobili siti in FIRENZUOLA(FI)
SOGGETTO DEBITORE
Nota disponibile in formato elettronico

Ispezione telematica

Ispezione n. T259049 del 25/09/2013

per denominazione

Richiedente

**Elenco sintetico delle formalità, in ordine cronologico, in cui è presente il
soggetto richiesto**

3. TRASCRIZIONE CONTRO del 27/09/2012 - Registro Particolare 20318 Registro Generale 28040
Pubblico ufficiale UFFICIALE GIUDIZIARIO PONTASSIEVE Repertorio 1533/2012 del 11/09/2012
ATTO ESECUTIVO O CAUTELARE - VERBALE DI PIGNORAMENTO IMMOBILI
Immobili siti in BARBERINO DI MUGELLO(FI), FIRENZUOLA(FI)
Nota disponibile in formato elettronico

ALLEGATO 2 -

VISURA CATASTALE CT/CF PER SOGGETTO

Visura per soggetto

Situazione degli atti informatizzati al 25/09/2013

Dati della richiesta	Denominazione:
Soggetto individuato	Terreni e Fabbricati siti in tutta la provincia di FIRENZE con sede in BARBERINO DI MUGELLO C.F.:

1. Immobili siti nel Comune di BARBERINO DI MUGELLO(Codice A632) - Catasto dei Terreni

N.	DATI IDENTIFICATIVI			DATI DI CLASSAMENTO							ALTRE INFORMAZIONI			
	Foglio	Particella	Sub	Porz	Qualità Classe		Superficie(m²)		Deduz.	Reddito		Dati derivanti da	Dati ulteriori	
							ha are ca			Dominicale	Agrario			
1	18	72		-	PASC CESPUG	2	00	52	A56	Euro 0,01 L. 5	Euro 0,01 L. 10	Impianto meccanografico del 04/02/1970		
2	18	73		-	PASC CESPUG	1	05	50	A56	Euro 0,06 L. 110	Euro 0,11 L. 220	Impianto meccanografico del 04/02/1970		
3	18	74		-	PASC CESPUG	2	14	77	A56	Euro 0,08	Euro 0,15	FRAZIONAMENTO del 13/07/2007 n . 229683 .1/2007 in atti dal 13/07/2007 (protocollo n . FI0229683)		
4	18	75		-	SEMINAT IVO	5	1	17	17	A56	Euro 7,87	Euro 10,89	FRAZIONAMENTO del 13/07/2007 n . 229683 .1/2007 in atti dal 13/07/2007 (protocollo n . FI0229683)	
5	18	76		-	BOSCO CEDUO	3	10	90	A56	Euro 0,51 L. 981	Euro 0,17 L. 327	Impianto meccanografico del 04/02/1970		
6	18	93		-	PASC CESPUG	2	36	90	A56	Euro 0,19 L. 369	Euro 0,38 L. 738	Impianto meccanografico del 04/02/1970		
7	18	94		-	SEMINAT IVO	5	59	91	A56	Euro 4,02	Euro 5,57	FRAZIONAMENTO del 13/07/2007 n . 229683 .1/2007 in atti dal 13/07/2007 (protocollo n . FI0229683)		
8	18	95		-	BOSCO CEDUO	3	07	90	A56	Euro 0,37 L. 711	Euro 0,12 L. 237	Impianto meccanografico del 04/02/1970		
9	18	96		-	BOSCO CEDUO	3	03	30	A56	Euro 0,15 L. 297	Euro 0,05 L. 99	Impianto meccanografico del 04/02/1970		
10	18	497		-	SEMINAT IVO	5	03	14	A56	Euro 0,21	Euro 0,29	FRAZIONAMENTO del 13/07/2007 n . 229683 .1/2007 in atti dal 13/07/2007 (protocollo n . FI0229683)		

Visura per soggetto

Situazione degli atti informatizzati al 25/09/2013

11	18	498	-	SEMINAT IVO	5	00	23	A56	Euro 0,02	Euro 0,02	FRAZIONAMENTO del 13/07/2007 n . 229683 .1/2007 in atti dal 13/07/2007 (protocollo n . FI0229683)
12	18	515	-	SEMINAT IVO	5	01	37	A56	Euro 0,09	Euro 0,13	FRAZIONAMENTO del 13/07/2007 n . 229683 .1/2007 in atti dal 13/07/2007 (protocollo n . FI0229683)
13	18	516	-	SEMINAT IVO	5	32	36	A56	Euro 2,17	Euro 3,01	FRAZIONAMENTO del 13/07/2007 n . 229683 .1/2007 in atti dal 13/07/2007 (protocollo n . FI0229683)

Totale: Superficie 02.93.97 Redditi: Dominicale Euro 15,75 Agrario Euro 20,90

Intestazione degli immobili indicati al n. 1

N.	DATI ANAGRAFICI	CODICE FISCALE	DIRITTI E ONERI REALI
1	. con sede in BARBERINO DI MUGELLO		(1) Proprieta` per 1/1
DATI DERIVANTI DA ISTRUMENTO (ATTO PUBBLICO) del 01/12/2009 Nota presentata con Modello Unico n . 36732 .1/2009 in atti dal 11/12/2009 Repertorio n .: 152946 Rogante: Sede: PRATO Registrazione: Sede: COMPRAVENDITA			

2. Unità Immobiliari site nel Comune di FIRENZUOLA(Codice D613) - Catasto dei Fabbricati

N.	DATI IDENTIFICATIVI				DATI DI CLASSAMENTO						ALTRE INFORMAZIONI	
	Sezione Urbana	Foglio	Particella	Sub	Zona Cens.	Micro Zona	Categoria	Classe	Consistenza	Rendita	Indirizzo	Dati ulteriori
1		70	132				area urbana		6143 m ²		VIA BOLOGNESE n . 177 piano: T; (ALTRE) del 09/10/2006 n . 2534 .1/2006 in atti dal 09/10/2006 (protocollo n . FI0203290) COSTITUZIONE DI AREA URBANA	
2		70	131				E/9			Euro 10.728,00	VIA BOLOGNESE n . 177 piano: T -1; VARIAZIONE NEL CLASSAMENTO del 11/09/2007 n . 22932 .1/2007 in atti dal 11/09/2007 (protocollo n . FI0308004) VARIAZIONE DI CLASSAMENTO	Annotazione

Visura per soggetto

Situazione degli atti informatizzati al 25/09/2013

Immobile 2: Annotazione: classamento e rendita validati (d.m. 701/94)

Totale: m² 6143 Rendita: Euro 10.728,00

Intestazione degli immobili indicati al n. 2

N.	DATI ANAGRAFICI	CODICE FISCALE	DIRITTI E ONERI REALI
1	con sede in BARBERINO DI MUGELLO		(1) Proprietà per 1/1
DATI DERIVANTI DA ISTRUMENTO (ATTO PUBBLICO) del 28/01/2010 Nota presentata con Modello Unico n. 2627 .1/2010 in atti dal 05/02/2010 Repertorio n. : 153144 Rogante:) Sede: PRATO Registrazione: Sede: FUSIONE DI SOCIETA' PER INCORPORAZIONE			

3. Unità Immobiliari site nel Comune di FIRENZUOLA(Codice D613) - Catasto dei Fabbricati

N.	DATI IDENTIFICATIVI				DATI DI CLASSAMENTO						ALTRE INFORMAZIONI		
	Sezione Urbana	Foglio	Particella	Sub	Zona Cens.	Micro Zona	Categoria	Classe	Consistenza	Rendita	Indirizzo Dati derivanti da	Dati ulteriori	
1		72	182				D/7				Euro 5.169,80	VIA LE VALLI BOSCHETTO SNC piano: T; VARIAZIONE NEL CLASSAMENTO del 22/08/2012 n . 27387 .1/2012 in atti dal 22/08/2012 (protocollo n . FI0189577) VARIAZIONE DI CLASSAMENTO	Annotazione Notifica
		102	157										

Immobile 1: Annotazione: di stadio: classamento e rendita rettificati (d.m. 701/94)

Notifica: effettuata il 07/09/2012 con prot. n. FI0190075/2012 del 24/08/12

Visura per soggetto

Situazione degli atti informatizzati al 25/09/2013

Intestazione degli immobili indicati al n. 3

N.	DATI ANAGRAFICI	CODICE FISCALE	DIRITTI E ONERI REALI
1	con sede in BARBERINO DI MUGELLO		(1) Proprieta` per 1/1
DATI DERIVANTI DA		COSTITUZIONE del 15/09/2011 n. 2452.1/2011 in atti dal 15/09/2011 (protocollo n. FI0253901) Registrazione: COSTITUZIONE	

4. Immobili siti nel Comune di FIRENZUOLA(Codice D613) - Catasto dei Terreni

N.	DATI IDENTIFICATIVI			DATI DI CLASSAMENTO							ALTRE INFORMAZIONI			
	Foglio	Particella	Sub	Porz.	Qualità Classe	Superficie(m²)			Deduz.	Reddito		Dati derivanti da	Dati ulteriori	
						ha are ca				Dominicale	Agrario			
1	102	93		-	BOSCO CEDUO	3	1	86	60	C59	Euro 4,82	Euro 2,89	VARIAZIONE IDENTIFICATIVI PER ALLINEAMENTO MAPPE del 20/09/2006 n . 708 .1/2006 in atti dal 20/09/2006 (protocollo n . FI0183992)	Annotazione
2	102	131		-	PASC CESPUG	1		90	73	C59	Euro 0,94	Euro 1,87	FRAZIONAMENTO del 24/04/2008 n . 231110 .1/2008 in atti dal 24/04/2008 (protocollo n . FI0231110)	

Immobile 1: Annotazione: corretta rappresentazione in mappa meccanizzata - variazione allineamento mappe -

Totale: Superficie 02.77.33 Redditi: Dominicale Euro 5,76 Agrario Euro 4,76

Intestazione degli immobili indicati al n. 4

N.	DATI ANAGRAFICI	CODICE FISCALE	DIRITTI E ONERI REALI
1	con sede in BARBERINO DI MUGELLO		(1) Proprieta` per 1/1
DATI DERIVANTI DA		ISTRUMENTO (ATTO PUBBLICO) del 12/06/2008 Nota presentata con Modello Unico n . 16443 .1/2008 in atti dal 19/06/2008 Repertorio n .: 151276 Rogante: Sede: PRATO Registrazione: Sede: COMPRAVENDITA	

Visura per soggetto

Situazione degli atti informatizzati al 25/09/2013

5. Immobili siti nel Comune di FIRENZUOLA(Codice D613) - Catasto dei Terreni

N.	DATI IDENTIFICATIVI			DATI DI CLASSAMENTO								ALTRE INFORMAZIONI		
	Foglio	Particella	Sub	Porz	Qualità Classe		Superficie(m²)			Deduz.	Reddito		Dati derivanti da	Dati ulteriori
							ha	are	ca		Dominicale	Agrario		
1	72	149		-	BOSCO CEDUO	2	2	89	59	C59	Euro 13,46 L. 26.063	Euro 4,49 L. 8.688	FRAZIONAMENTO del 28/10/1994 n . 4630 .1/1994 in atti dal 28/10/1994	
2	72	151		-	SEMINAT IVO	3		52	44	C59	Euro 10,56 L. 20.452	Euro 14,90 L. 28.842	FRAZIONAMENTO del 28/10/1994 n . 4630 .2/1994 in atti dal 28/10/1994	
3	74	62		-	BOSCO CEDUO	2		02	70	C59	Euro 0,13 L. 243	Euro 0,04 L. 81	Impianto meccanografico del 12/03/1970	
4	74	82		-	BOSCO CEDUO	3	1	57	70	C59	Euro 4,07 L. 7.885	Euro 2,44 L. 4.731	Impianto meccanografico del 12/03/1970	
5	190	78		-	SEMINAT IVO	3		14	10	C59	Euro 2,84	Euro 4,01	VARIAZIONE IDENTIFICATIVI PER ALLINEAMENTO MAPPE del 16/10/2006 n . 3125 .1/2006 in atti dal 16/10/2006 (protocollo n . FI0211579)	Annotazione
6	190	88		-	CAST FRUTTO	4		41	90	C59	Euro 0,43 L. 838	Euro 0,65 L. 1.257	VERIFICA STRAORDINARIA del 14/11/1970 n . 971 in atti dal 24/04/1971	
7	190	170		-	PASC CESPUG	1		12	40	C59	Euro 0,13 L. 248	Euro 0,26 L. 496	Impianto meccanografico del 12/03/1970	
8	190	174		-	CAST FRUTTO	3		02	10	C59	Euro 0,05 L. 105	Euro 0,03 L. 63	Impianto meccanografico del 12/03/1970	
9	192	16		-	CAST FRUTTO	3		52	80	C59	Euro 1,36 L. 2.640	Euro 0,82 L. 1.584	VERIFICA STRAORDINARIA del 14/11/1970 n . 971 in atti dal 24/04/1971	
10	72	171		-	PASCOLO	1		65	74	C59	Euro 2,38	Euro 1,02	FRAZIONAMENTO del 23/04/2008 n . 231109 .1/2008 in atti dal 23/04/2008 (protocollo n . FI0231109)	
11	72	173		-	BOSCO CEDUO	2	3	89	44	C59	Euro 18,10	Euro 6,03	FRAZIONAMENTO del 23/04/2008 n . 231109 .1/2008 in atti dal 23/04/2008 (protocollo n . FI0231109)	
12	102	121		-	PASC CESPUG	1	1	21	63	C59	Euro 1,26	Euro 2,51	FRAZIONAMENTO del 24/04/2008 n . 231110 .1/2008 in atti dal 24/04/2008 (protocollo n . FI0231110)	

Visura per soggetto

Situazione degli atti informatizzati al 25/09/2013

13	102	123		-	BOSCO CEDUO	3		74	09	C59	Euro 1,91	Euro 1,15	FRAZIONAMENTO del 24/04/2008 n . 231110 .1/2008 in atti dal 24/04/2008 (protocollo n . FI0231110)
14	72	177		-	BOSCO CEDUO	2	6	57	21	C59	Euro 30,55	Euro 10,18	FRAZIONAMENTO del 25/07/2008 n . 336130 .1/2008 in atti dal 25/07/2008 (protocollo n . FI0336130)
15	72	178		-	BOSCO CEDUO	2		37	66	C59	Euro 1,75	Euro 0,58	FRAZIONAMENTO del 25/07/2008 n . 336130 .1/2008 in atti dal 25/07/2008 (protocollo n . FI0336130)

Immobile 5: Annotazione: variazione per allineamento mappe

Totale: Superficie 19.71.50 Redditi: Dominicale Euro 88,98 Agrario Euro 49,11

Intestazione degli immobili indicati al n. 5

N.	DATI ANAGRAFICI	CODICE FISCALE	DIRITTI E ONERI REALI
1	con sede in BARBERINO DI MUGELLO		(1) Proprietà per 1/1
DATI DERIVANTI DA ISTRUMENTO (ATTO PUBBLICO) del 23/09/2008 Nota presentata con Modello Unico n . 27224 .1/2008 in atti dal 29/09/2008 Repertorio n .: 151619 Rogante: Sede: PRATO Registrazione: Sede: FUSIONE DI SOCIETA` PER INCORPORAZIONE			

6. Immobili siti nel Comune di FIRENZUOLA(Codice D613) - Catasto dei Terreni

N.	DATI IDENTIFICATIVI			DATI DI CLASSAMENTO							ALTRE INFORMAZIONI	
	Foglio	Particella	Sub	Porz.	Qualità Classe	Superficie(m²)		Deduz.	Reddito		Dati derivanti da	Dati ulteriori
						ha are ca			Dominicale	Agrario		
1	102	148		-	BOSCO CEDUO	4	22	31	C59	Euro 0,23	Euro 0,35	Tipo mappale del 27/06/2011 n . 201785 .1/2011 in atti dal 27/06/2011 (protocollo n . FI0201785) presentato il 23/06/2011

Visura per soggetto

Situazione degli atti informatizzati al 25/09/2013

Intestazione degli immobili indicati al n. 6

N.	DATI ANAGRAFICI	CODICE FISCALE	DIRITTI E ONERI REALI
1	con sede in BARBERINO DI MUGELLO		(1) Proprietà per 1/1

7. Immobili siti nel Comune di FIRENZUOLA(Codice D613) - Catasto dei Terreni

N.	DATI IDENTIFICATIVI			DATI DI CLASSAMENTO							ALTRE INFORMAZIONI	
	Foglio	Particella	Sub	Porz.	Qualità Classe	Superficie(m ²)		Deduz.	Reddito		Dati derivanti da	Dati ulteriori
						ha are ca			Dominicale	Agrario		
1	102	150		-	SEMINAT IVO	3	34	32	C59	Euro 6,91	Euro 9,75	Tipo mappale del 27/06/2011 n . 201785 .1/2011 in atti dal 27/06/2011 (protocollo n . FI0201785) presentato il 23/06/2011
2	102	152		-	SEMINAT IVO	3	29	37	C59	Euro 5,92	Euro 8,34	Tipo mappale del 27/06/2011 n . 201785 .1/2011 in atti dal 27/06/2011 (protocollo n . FI0201785) presentato il 23/06/2011

Totale: Superficie 63,69 Redditi: Dominicale Euro 12,83 Agrario Euro 18,09

Intestazione degli immobili indicati al n. 7

N.	DATI ANAGRAFICI	CODICE FISCALE	DIRITTI E ONERI REALI
1	con sede in BARBERINO DI MUGELLO		(1) Proprietà per 1/1

Visura per soggetto

Situazione degli atti informatizzati al 25/09/2013

8. Immobili siti nel Comune di FIRENZUOLA(Codice D613) - Catasto dei Terreni

N.	DATI IDENTIFICATIVI			DATI DI CLASSAMENTO								ALTRE INFORMAZIONI		
	Foglio	Particella	Sub	Porz	Qualità Classe		Superficie(m²)		Deduz.	Reddito		Dati derivanti da	Dati ulteriori	
							ha	are ca		Dominicale	Agrario			
1	102	153		-	SEMINAT IVO	4		73	42	C59	Euro 6,83	Euro 9,48	Tipo mappale del 27/06/2011 n . 201785 .1/2011 in atti dal 27/06/2011 (protocollo n . FI0201785) presentato il 23/06/2011	

Intestazione degli immobili indicati al n. 8

N.	DATI ANAGRAFICI	CODICE FISCALE	DIRITTI E ONERI REALI
1	con sede in BARBERINO DI MUGELLO		(1) Proprieta` per 1/1

9. Immobili siti nel Comune di FIRENZUOLA(Codice D613) - Catasto dei Terreni

N.	DATI IDENTIFICATIVI			DATI DI CLASSAMENTO								ALTRE INFORMAZIONI		
	Foglio	Particella	Sub	Porz	Qualità Classe		Superficie(m²)		Deduz.	Reddito		Dati derivanti da	Dati ulteriori	
							ha	are ca		Dominicale	Agrario			
1	102	155		-	BOSCO CEDUO	3		01	80	C59	Euro 0,05	Euro 0,03	Tipo mappale del 27/06/2011 n . 201785 .1/2011 in atti dal 27/06/2011 (protocollo n . FI0201785) presentato il 23/06/2011	

Visura per soggetto

Situazione degli atti informatizzati al 25/09/2013

Intestazione degli immobili indicati al n. 9

N.	DATI ANAGRAFICI	CODICE FISCALE	DIRITTI E ONERI REALI
1	con sede in BARBERINO DI MUGELLO		(1) Proprieta` per 1/1

10. Immobili siti nel Comune di FIRENZUOLA(Codice D613) - Catasto dei Terreni

N.	DATI IDENTIFICATIVI			DATI DI CLASSAMENTO							ALTRE INFORMAZIONI			
	Foglio	Particella	Sub	Porz	Qualità Classe	Superficie(m²)			Deduz.	Reddito		Dati derivanti da	Dati ulteriori	
						ha are ca				Dominicale	Agrario			
1	72	181		-	SEMINAT IVO	3	3	40	27	C59	Euro 68,54	Euro 96,65	Tipo mappale del 30/06/2011 n . 205709 .1/2011 in atti dal 30/06/2011 (protocollo n . FI0205709) presentato il 29/06/2011	

Intestazione degli immobili indicati al n. 10

N.	DATI ANAGRAFICI	CODICE FISCALE	DIRITTI E ONERI REALI
1	con sede in BARBERINO DI MUGELLO		(1) Proprieta` per 1/1

Totale Generale: m² 6143 Rendita: Euro 15.897,80

Totale Generale: Superficie 30.44.29 Redditi: Dominicale Euro 198,97 Agrario Euro 199,37

Unità immobiliari n. 39

Tributi erariali: Euro 3,60

Visura telematica

ALLEGATO 3 -

MONTE BENI: ESTRATTO DI MAPPA CATASTALE

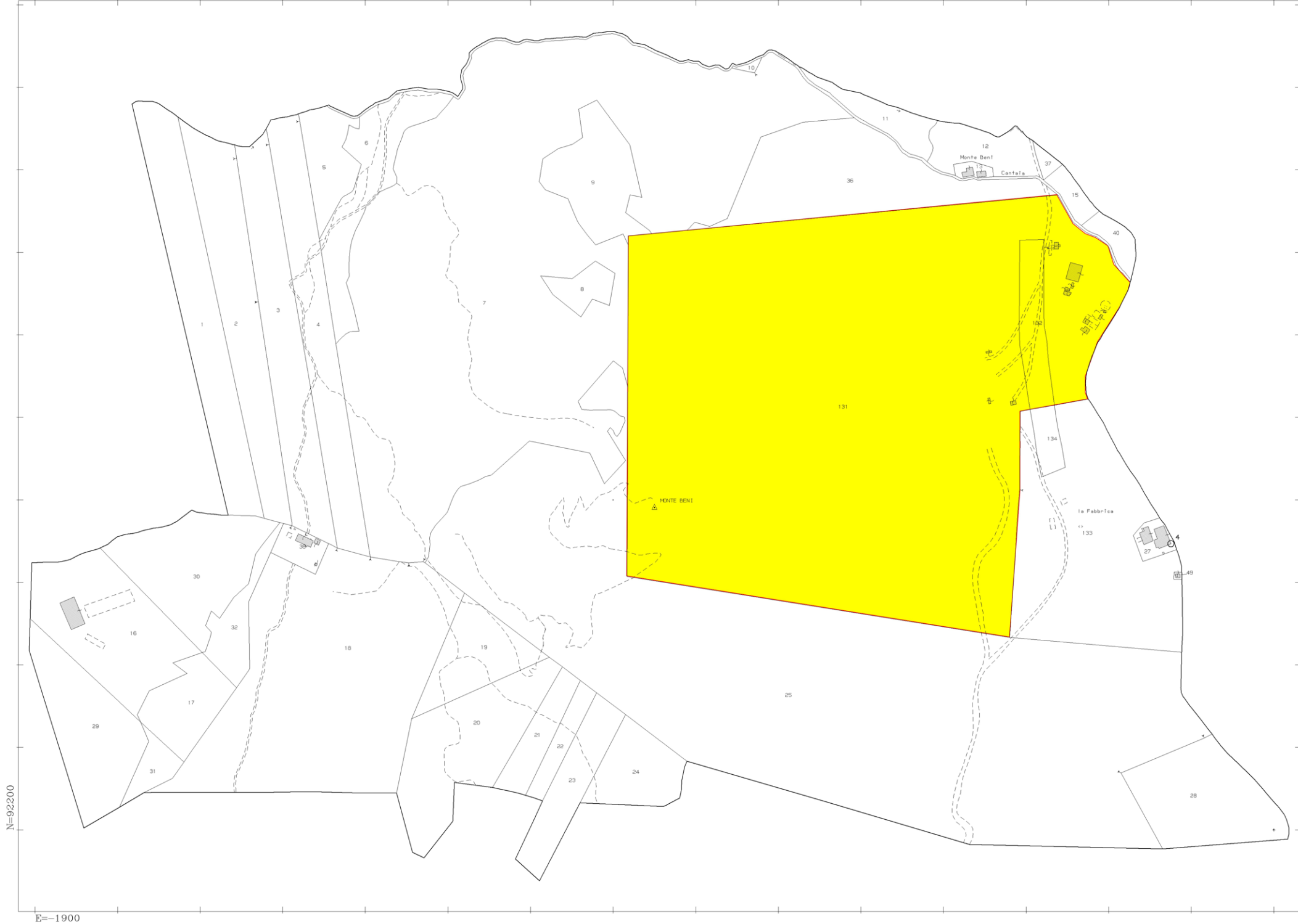

ALLEGATO 4 -

MONTE BENI: PLANIMETRIE CATASTALI

Agenzia del Territorio
CATASTO FABBRICATI
Ufficio provinciale di
Firenze

Scheda n. 13 - Scala 1: 2000

Dichiarazione protocollo n. F0222243 del 24/10/2006
Planimetria di u.i.u. in Comune di Firenzezuola
Via Bolognese

civ. 177

Identificativi Catastali:
Sezione: 70
Particella: 131
Subalterno:

Completata da:
Iscritto all'albo:
Geometri
Prov. Firenze N. 4482

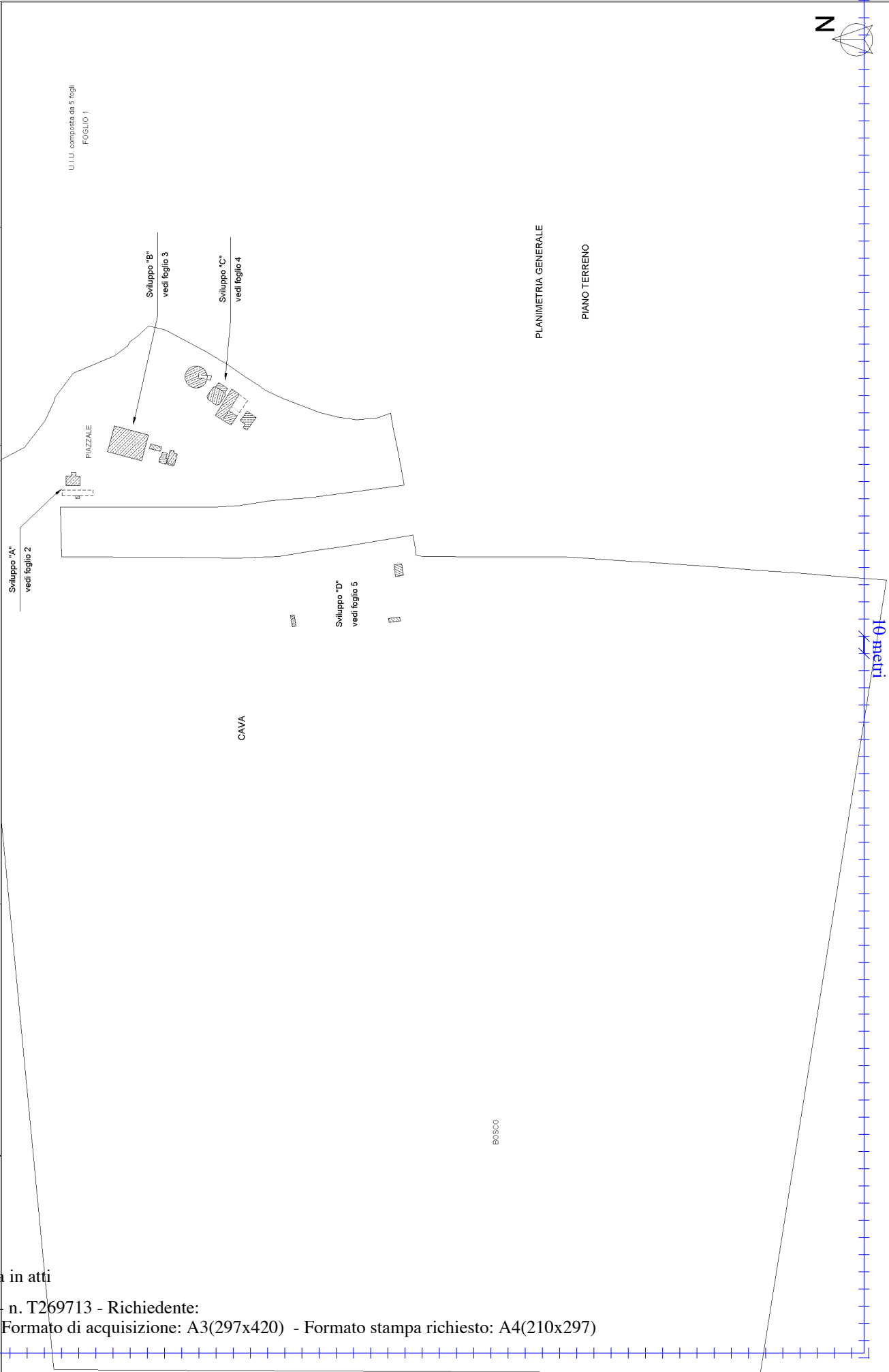

Ultima planimetria in atti

**Agenzia del Territorio
CATASTO FABBRICATI
Ufficio Provinciale di
Firenze**

Dichiarazione protocollo n. FI0222243 del 24/10/2006

Planimetria di u.i.u. in Comune di Firenzuola

Via Bolognese

civ. 177

Identificativi Catastali:

Sezione:

Foglio: 70

Particella: 131

Subalterno:

Compilata da:

Iscritto all'albo:
Geometri

Prov. Firenze

N. 4482

Scheda n. 2

Scala 1:200

U.I.U. composta da 5 fogli

FOGLIO 2

SVILUPPO "A"

PIANO TERRENO

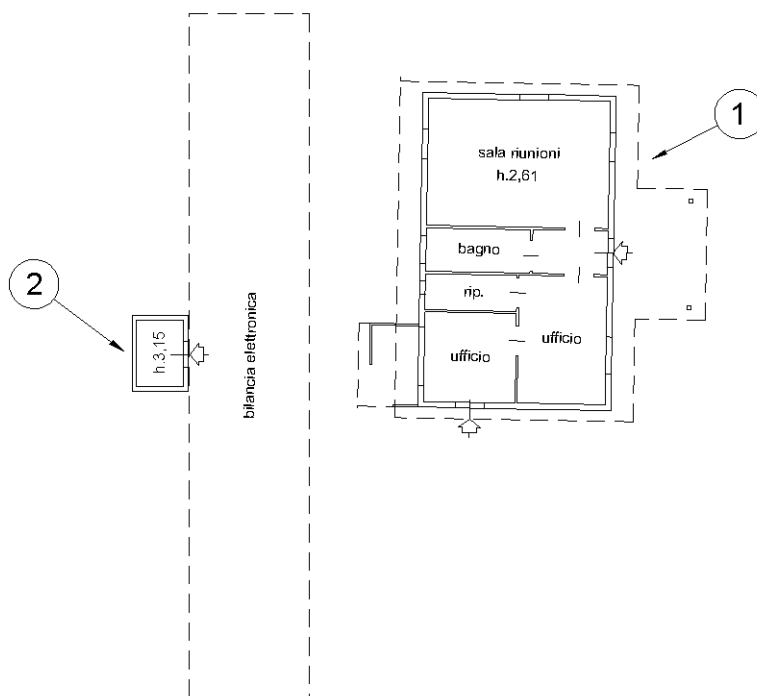

LEGENDA:

- 1) Uffici
- 2) Bilancia per la pesa manuale



Catasto dei Fabbricati - Situazione al 25/09/2013 - Comune di FIRENZUOLA (D613) - < Foglio: 70 - Particella: 131 - Subalterno: 0 >
VIA BOLOGNESE n. 177 piano: T-1;

Ultima planimetria in atti

10 metri

Agenzia del Territorio
CATASTO FABBRICATI
Ufficio provinciale di
Firenze

Scheda n. 33 - Scala 1: 200

Dichiarazione protocollo n. F0222243 del 24/10/2006
Planimetria di u.i.u. in Comune di Firenzuola
Via Bolognese
civ. 177

Identificativi Catastali:
Sezione: 70
Particella: 131
Subalterno:
Compilata da:
Iscritto all'albo:
Geometri
Prov. Firenze N. 4482

U.I.U. composta da 5 fogli
FOGLIO 3

SVILUPPO "B"

LEGENDA:

- 3) Rimessaggio e officina mezzi di scavo
- 4) Cabina quadri elettrici
- 5) Cabina quadri elettrici
- 6) Cabina E.N.E.L.
- 7) Miscelazione fanghi di scarico

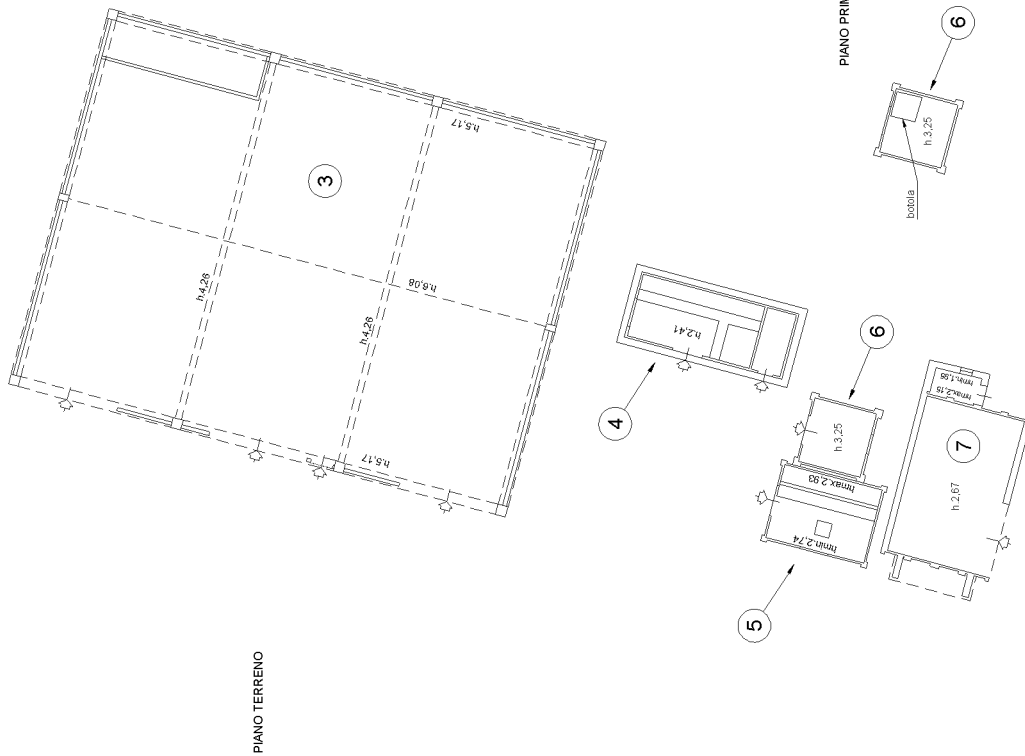

Ultima planimetria in atti

Agenzia del Territorio
CATASTO FABBRICATI
Ufficio provinciale di
Firenze

Scheda n. 43
Scala 1: 200

Dichiarazione protocollo n. F0222243 del 24/10/2006
Planimetria di u.i.u. in Comune di Firenzuola
Via Bolognese

civ. 177

Identificativi Catastali:
Sezione: 70
Foglio: 70
Particella: 131
Subalterno:

Compilata da:
Iscritto all'albo:
Geometri
Prov. Firenze N. 4482

U.I.U. composta da 5 fogli
FOGLIO 4
SVILUPPO "C"

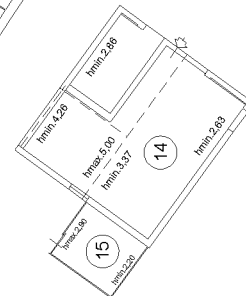
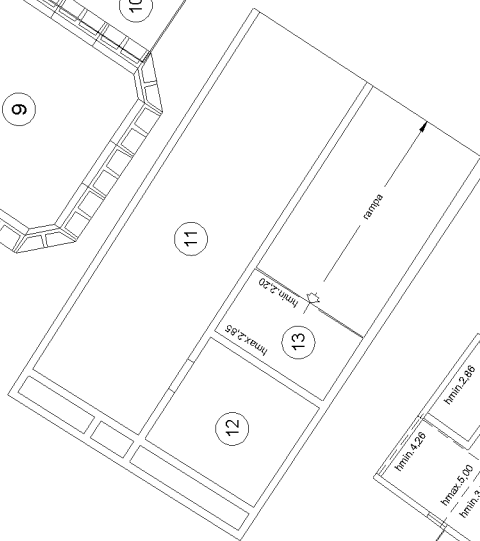
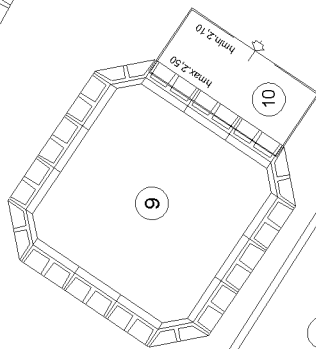
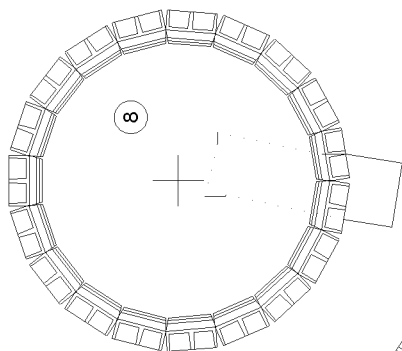

LEGENDA

- 8) Addensatore meccanico
- 9) Chiarificatore
- 10) Vano pompa fanghi
- 11) Vasca raccolta troppo pieno
- 12) Agitatore
- 13) Vano pompa fanghi
- 14) Pressatura fanghi
- 15) Miscelatore fanghi



10 metri

**Agenzia del Territorio
CATASTO FABBRICATI
Ufficio Provinciale di
Firenze**

Dichiarazione protocollo n. FI0222243 del 24/10/2006

Planimetria di u.i.u. in Comune di Firenzuola

Via Bolognese

civ. 177

Identificativi Catastali:

Sezione:

Foglio: 70

Particella: 131

Subalterno:

Compilata da:

Iscritto all'albo:
Geometri

Prov. Firenze

N. 4482

Scheda n. 5

Scala 1:200

U.I.U. composta da 5 fogli

FOGLIO 5

SVILUPPO "D"

16

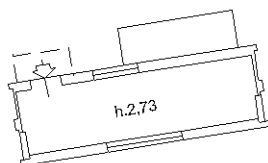

PIANO TERRENO

17

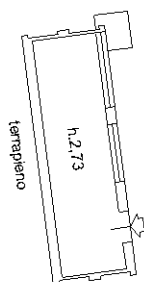

18

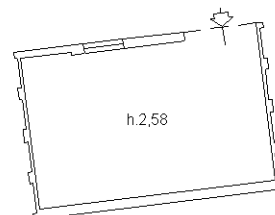

LEGENDA:

16) Magazzino per manutenzione dei frantoi

17) Magazzino per manutenzione dei frantoi

18) Magazzino per manutenzione dei frantoi



Catasto dei Fabbricati - Situazione al 25/09/2013 - Comune di FIRENZUOLA (D613) - < Foglio: 70 - Particella: 131 - Subalterno: 0 >
VIA BOLOGNESE n. 177 piano: T-1;

Ultima planimetria in atti

10 metri

ALLEGATO 5 -

ASTRONI: ESTRATTO DI MAPPA CATASTALE

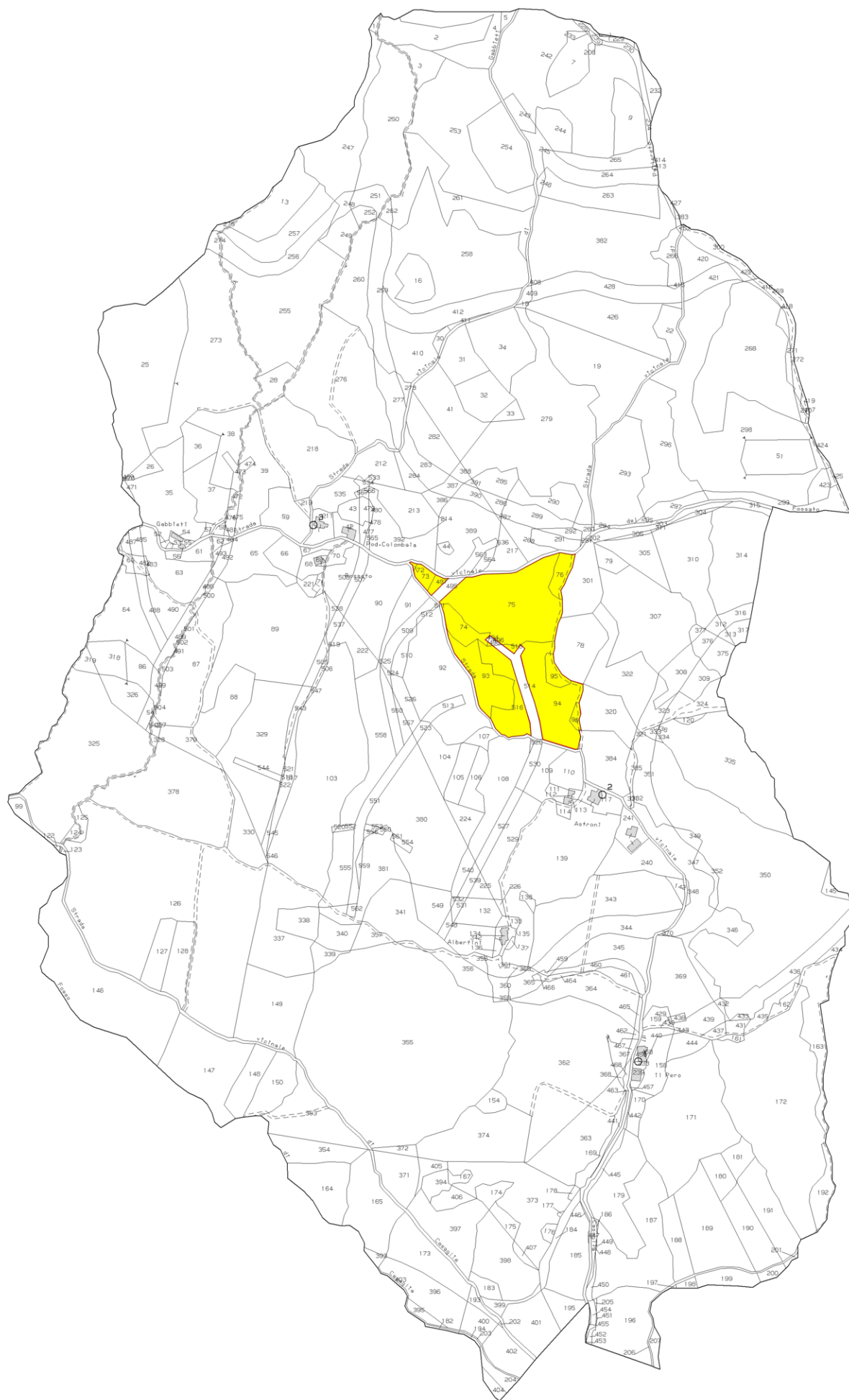

ALLEGATO 6A E 6B -

IL BOSCHETTO: ESTRATTO DI MAPPA CATASTALE

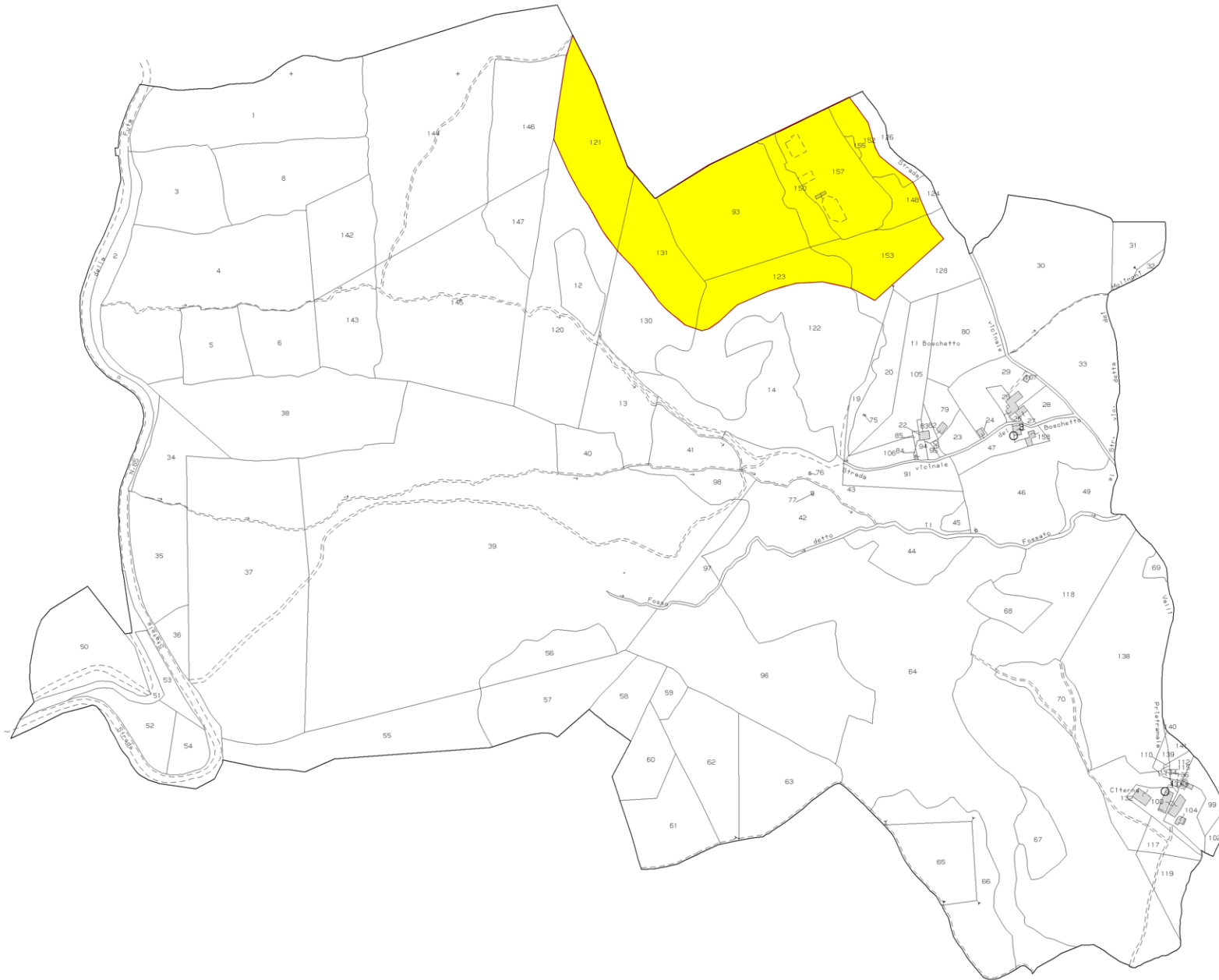

N=91100

E=-700

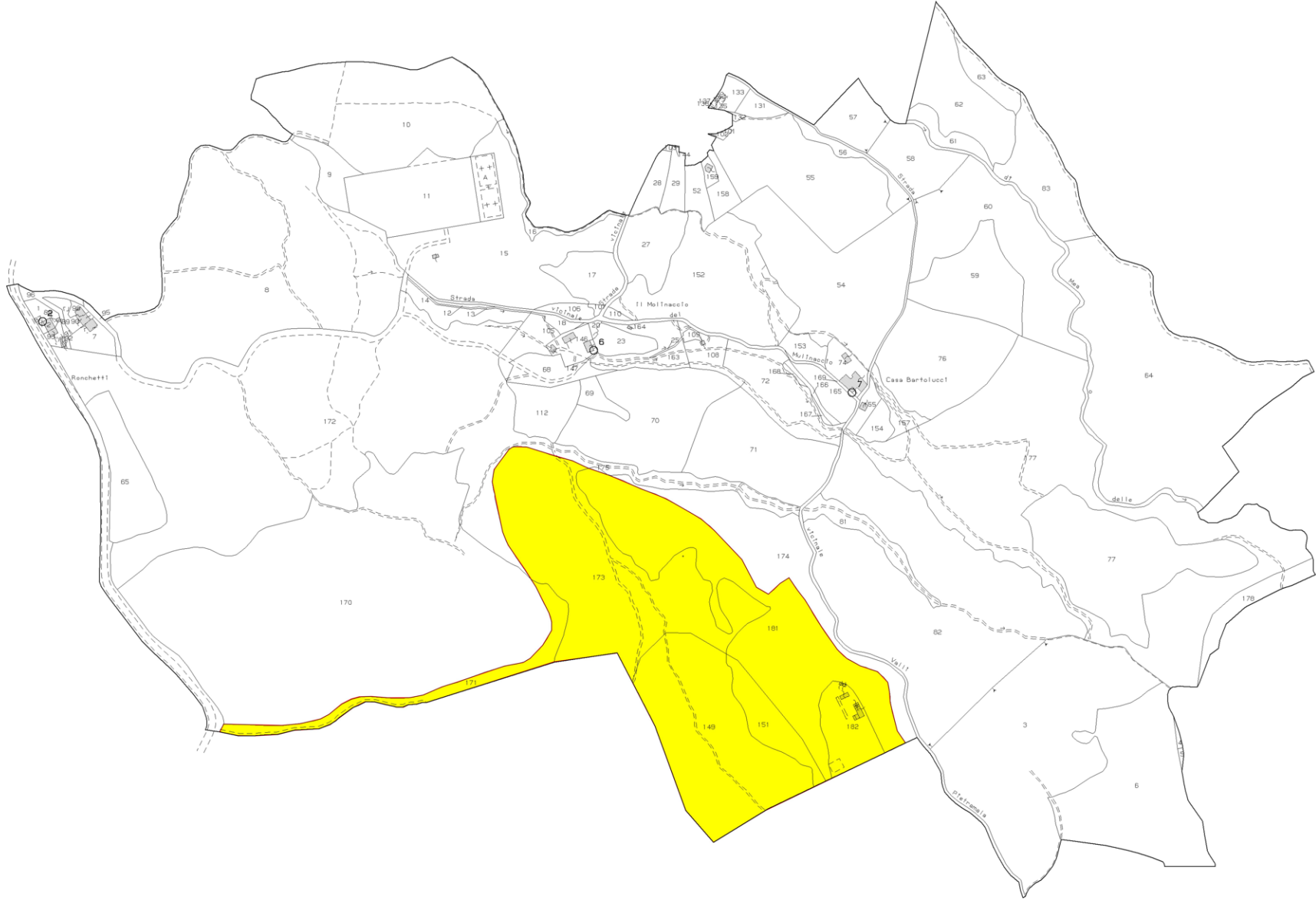

ALLEGATO 7 -

IL BOSCHETTO: PLANIMETRIE CATASTALI

Agenzia del Territorio
CATASTO FABBRICATI
Ufficio provinciale di
Firenze

Dichiarazione protocollo n. F10253901 del 15/09/2011
Planimetria di u.i.u. in Comune di Firenzuola
Localita' Boschetto

Scheda n. 1 - Scala 1:1000

Identificativi Catastali:
Sezione: 72
Particella: 182
Subalterno:

Compilata da:
Iscritto all'albo:
Geometri
Prov. Firenze N. 4482

civ. SNC

U.I.U. composta da 4 Schede
SCHEDA 1

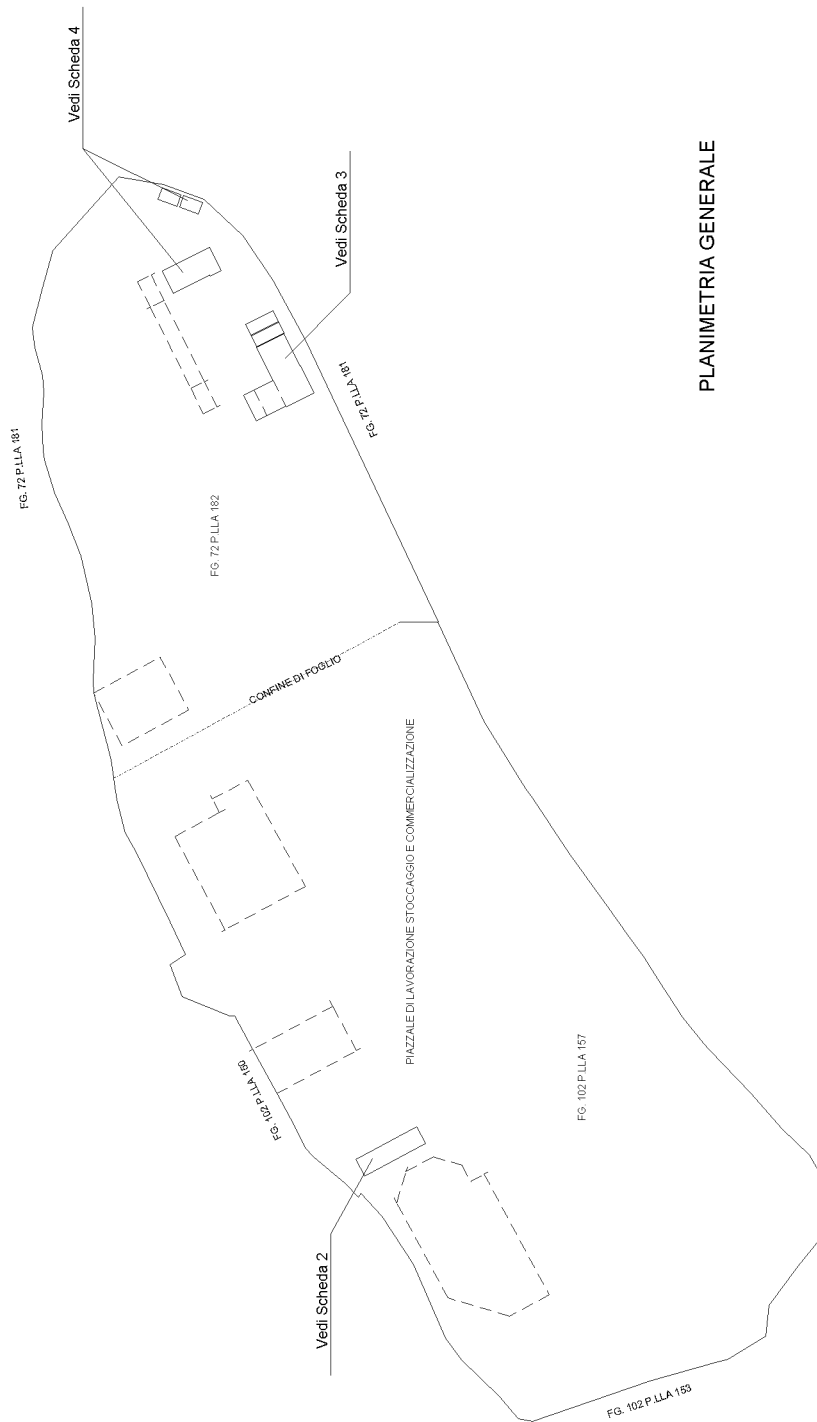

PLANIMETRIA GENERALE

10 metri

Ultima planimetria in atti

**Agenzia del Territorio
CATASTO FABBRICATI
Ufficio Provinciale di
Firenze**

Dichiarazione protocollo n. FI0253901 del 15/09/2011

Planimetria di u.i.u. in Comune di Firenzuola

Localita' Boschetto

civ. SNC

Identificativi Catastali:

Sezione:
Foglio: 72
Particella: 182
Subalterno:

Compilata da:

Iscritto all'albo:
Geometri

Prov. Firenze

N. 4482

Scheda n. 2

Scala 1:200

U.I.U. composta da 4 Schede
SCHEDA 2

PIANO TERRENO

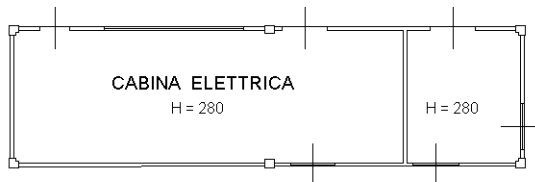

Catasto dei Fabbricati - Situazione al 25/09/2013 - Comune di FIRENZUOLA (D613) - < Foglio: 72 - Particella: 182 - Subalterno: 0 >
VIA LE VALLI BOSCHETTO SNC piano: T;

10 metri



Ultima planimetria in atti

Data: 25/09/2013 - n. T269714 - Richiedente:

Totale schede: 4 - Formato di acquisizione: A4(210x297) - Formato stampa richiesto: A4(210x297)

**Agenzia del Territorio
CATASTO FABBRICATI
Ufficio Provinciale di
Firenze**

Dichiarazione protocollo n. FI0253901 del 15/09/2011

Planimetria di u.i.u. in Comune di Firenzuola

Localita' Boschetto

civ. SNC

Identificativi Catastali:

Sezione:

Foglio: 72

Particella: 182

Subalterno:

Compilata da:

iscritto all'albo:
Geometri

Prov. Firenze

N. 4482

Scheda n. 3

Scala 1:200

U.I.U. composta da 4 Schede
SCHEDA 3

PIANO TERRENO



PIANO PRIMO

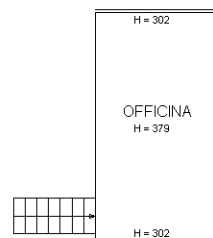

Catasto dei Fabbricati - Situazione al 25/09/2013 - Comune di FIRENZUOLA (D613) - < Foglio: 72 - Particella: 182 - Subalterno: 0 >
VIA LE VALLI BOSCHETTO SNC piano: T;

10 metri



Ultima planimetria in atti

**Agenzia del Territorio
CATASTO FABBRICATI
Ufficio Provinciale di
Firenze**

Dichiarazione protocollo n. FI0253901 del 15/09/2011

Planimetria di u.i.u. in Comune di Firenzuola

Localita' Boschetto

civ. SNC

Identificativi Catastali:

Sezione:
Foglio: 72
Particella: 182
Subalterno:

Compilata da:

Iscritto all'albo:
Geometri

Prov. Firenze

N. 4482

Scheda n. 4

Scala 1:200

U.I.U. composta da 4 Schede
SCHEDA 4

PIANO TERRENO

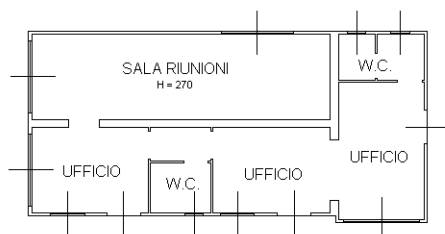
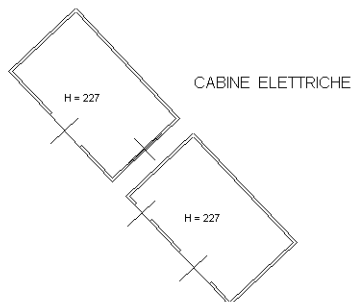

10 metri

Catasto dei Fabbricati - Situazione al 25/09/2013 - Comune di FIRENZUOLA (D613) - < Foglio: 72 - Particella: 182 - Subalterno: 0 >
VIA LE VALLI BOSCHETTO SNC piano: T;

Ultima planimetria in atti



ALLEGATO 8A, 8B, 8C, 8D -

*TERRENI AGRICOLI SPARSI: ESTRATTI DI MAPPA
CATASTALE*

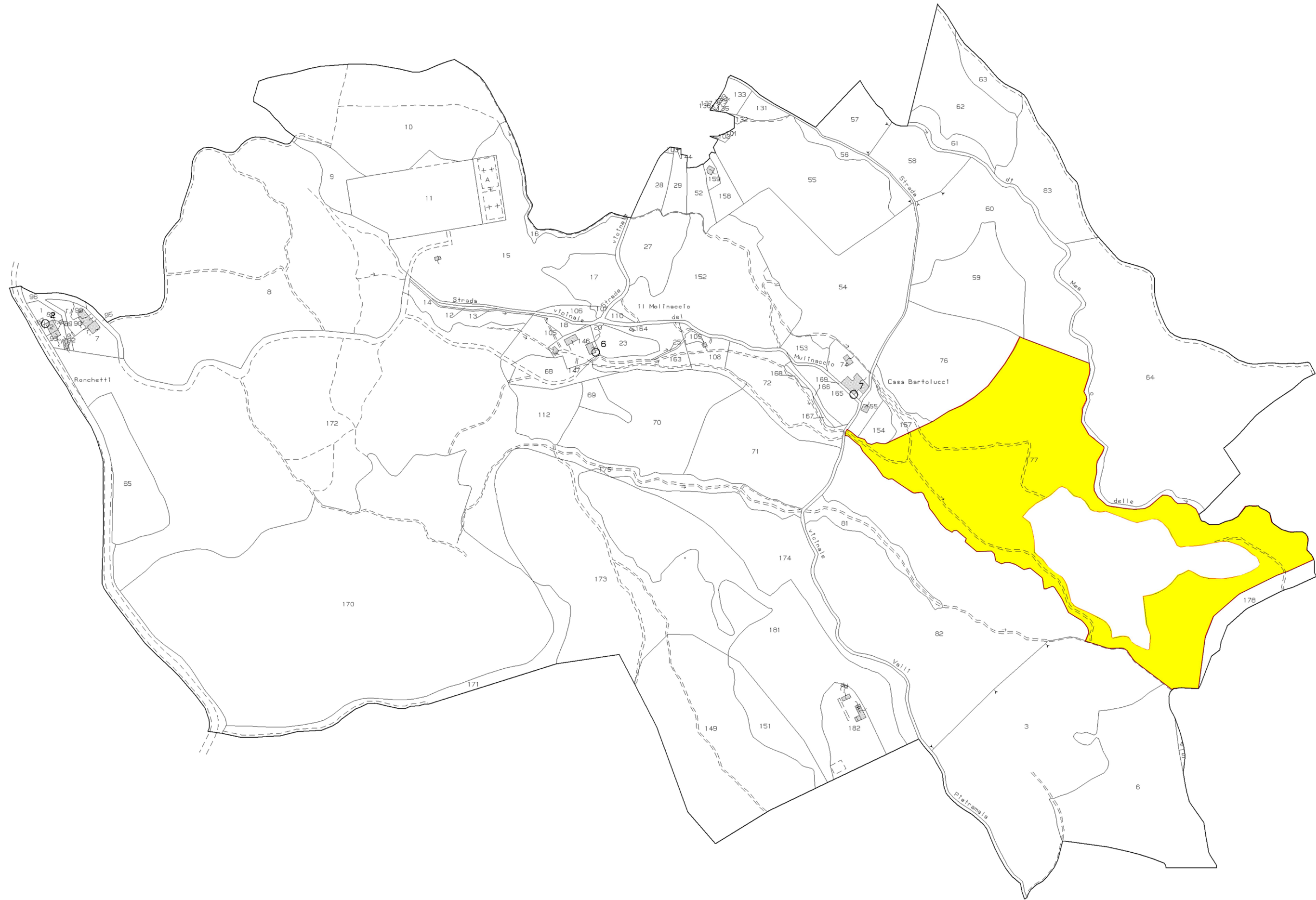

N=91900

E=-700

25-Set-2013 17:52
Prot. n. T256300/2013

Scala originale: 1:2000
Dimensione cornice: 1940.000 x 1380.000 metri

Comune: FIRENZUOLA
Foglio: 72

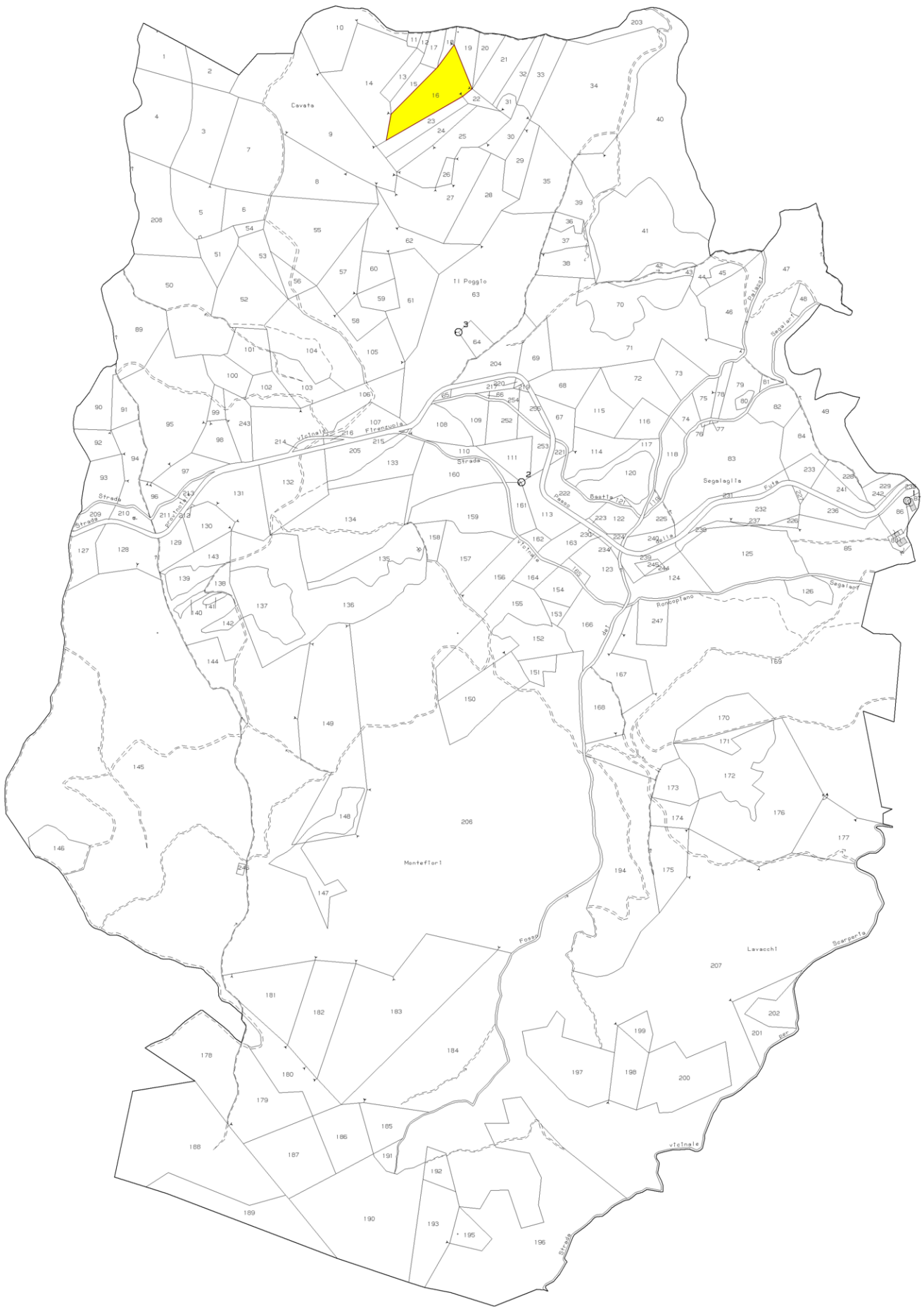

N=91900

E=800

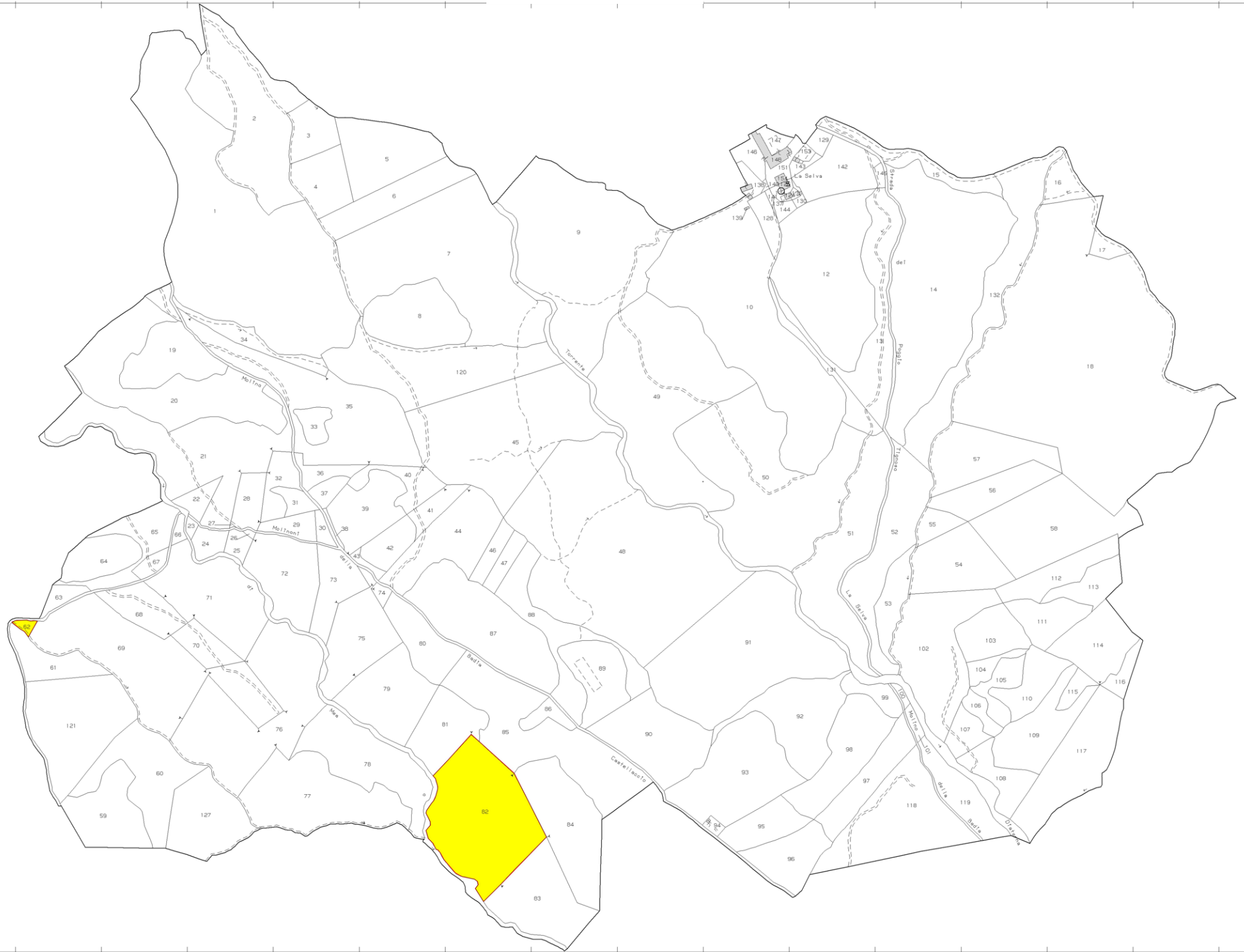

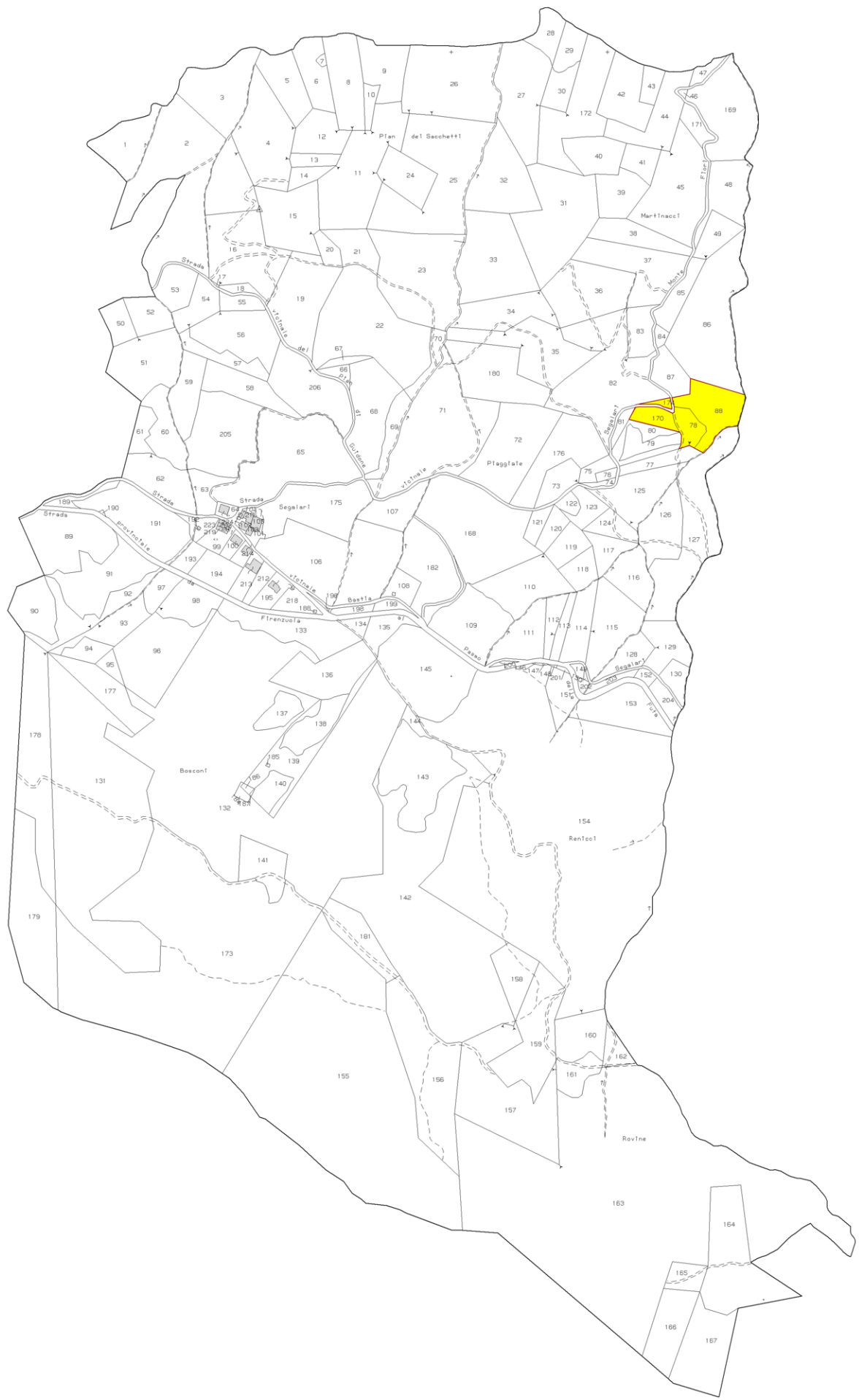

ALLEGATO 9 -

DOCUMENTAZIONE FOTOGRAFICA

CAVA IL BOSCHETTO



PERIZIA DI STIMA
DEI BENI IMMOBILI E DELLE RISORSE ESTRATTIVE
FALLIMENTO DITTA



PERIZIA DI STIMA
DEI BENI IMMOBILI E DELLE RISORSE ESTRATTIVE
FALLIMENTO DITTA



PERIZIA DI STIMA
DEI BENI IMMOBILI E DELLE RISORSE ESTRATTIVE
FALLIMENTO DITTA

TERRENO MONTE BENI



PERIZIA DI STIMA
DEI BENI IMMOBILI E DELLE RISORSE ESTRATTIVE
FALLIMENTO DITTA



PERIZIA DI STIMA
DEI BENI IMMOBILI E DELLE RISORSE ESTRATTIVE
FALLIMENTO DITTA

TERRENO ASTRONI



PERIZIA DI STIMA
DEI BENI IMMOBILI E DELLE RISORSE ESTRATTIVE
FALLIMENTO DITTA



PERIZIA DI STIMA
DEI BENI IMMOBILI E DELLE RISORSE ESTRATTIVE
FALLIMENTO DITTA