

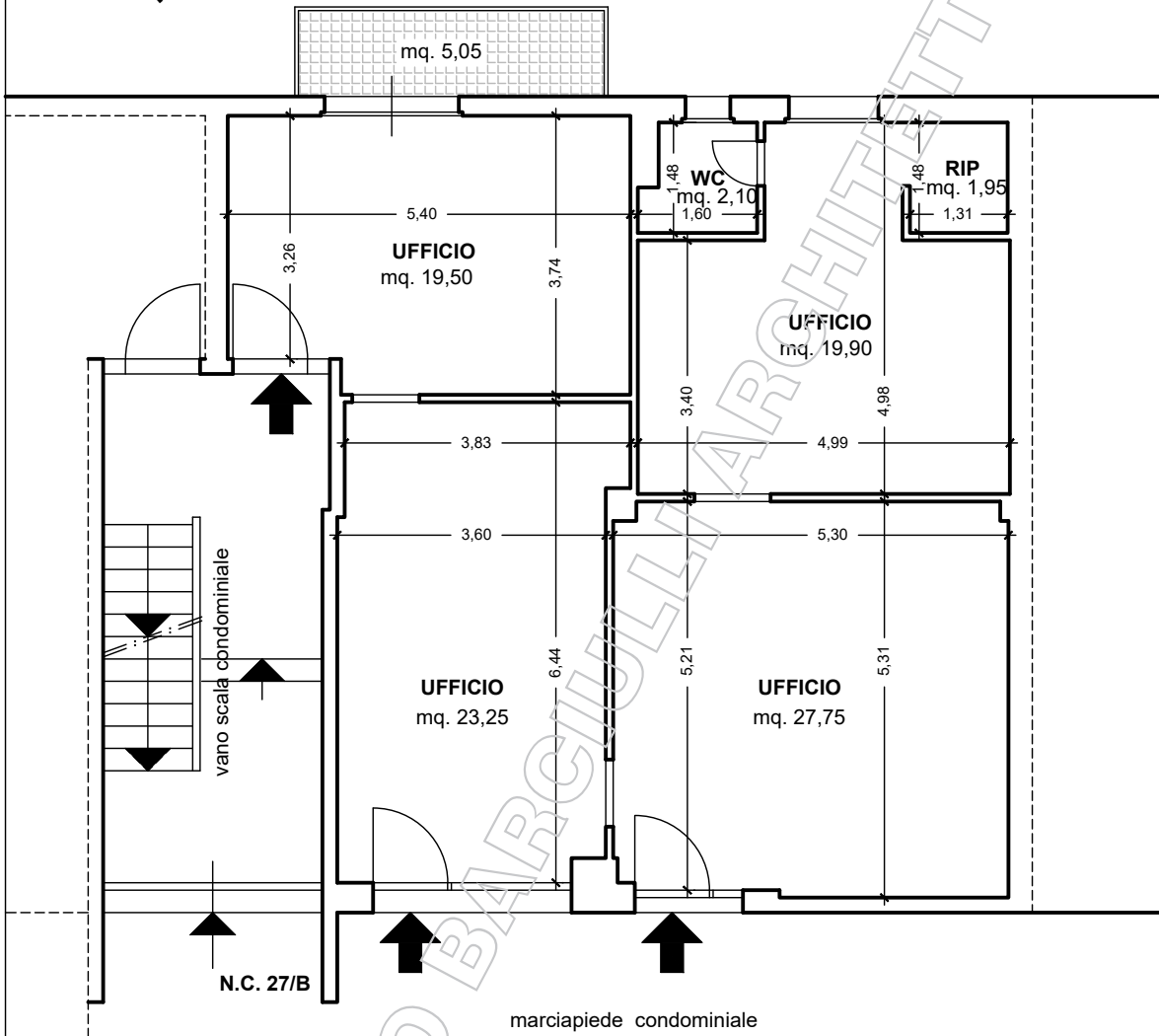

1

26.06.2021



PIANO TERRA
H. m 3,00

posti auto condominiali

VIA ANCONETANA

CONSISTENZA LOTTO 1 (Foglio 78 - particella n. 15 - sub. 51)

CORPO	DESTINAZIONE	S.U.L.	h.max - h.min.	S. utile
	Locali ad uso ufficio a piano terra	mq. 109,25	ml. 3,00	mq. 94,45
	CONSISTENZA LOTTO 1	mq. 109,25		mq. 94,45
	Balcone a livello	mq. 5,05		

ESECUZIONE IMMOBILIARE N° 192/2019 - Via Anconetana n. 27/B - Comune di SANSEPOLCRO (AR)

PLANIMETRIA DELLA PORZIONE IMMOBILIARE - LOTTO 1 - Pianta Piano Terra - scala 1:100

RICCARDO BARCIULLI ARCHITETTO
STUDIO DI PROGETTAZIONE EDILIZIA

- 52037 SANSEPOLCRO (AR) - Via Niccolò Aggiunti, 2/C - Telefono +39 0575.74.22.15 - Fax +39 0575.73.67.34 -