

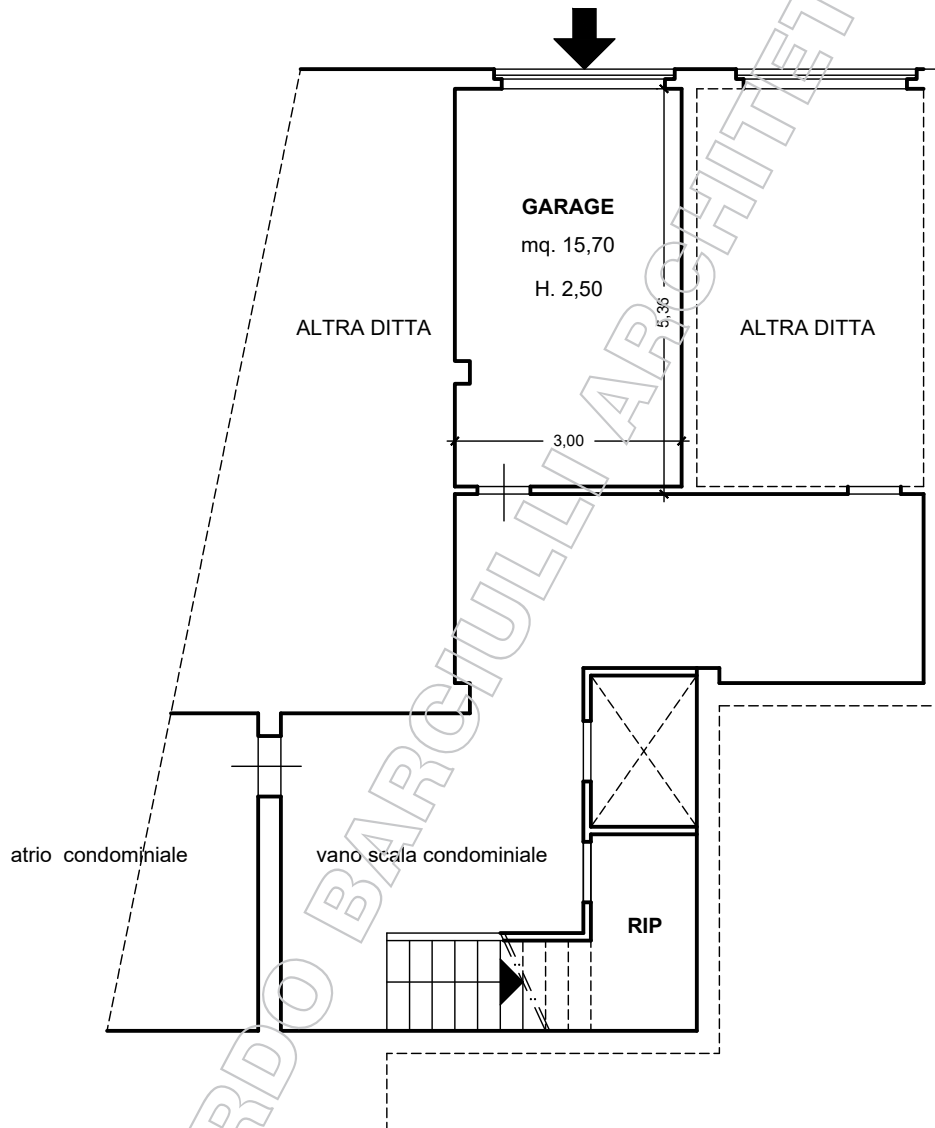

resede condominiale



PIANO SEMINTERRATO
H. 2,50

2

26.06.2021

ESECUZIONE IMMOBILIARE N° 192/2019 - Via Anconetana n. 27/A - Comune di SANSEPOLCRO (AR)

PLANIMETRIA DELLA PORZIONE IMMOBILIARE - LOTTO 2 - Pianta Piano Seminterrato - scala 1:100

RICCARDO BARCIULLI ARCHITETTO
STUDIO DI PROGETTAZIONE EDILIZIA

- 52037 SANSEPOLCRO (AR) - Via Niccolò Aggiunti, 2/C - Telefono +39 0575.74.22.15 - Fax +39 0575.73.67.34 -

CONSISTENZA LOTTO 2 (Foglio 78 - particella n. 15 - sub. 32)				
CORPO	DESTINAZIONE	S.U.L.	h.max - h.min.	S. utile
	Locale ad uso garage a piano seminterrato	mq. 17,90	ml. 2,50	mq. 15,70
	CONSISTENZA LOTTO 2	mq. 17,90		mq. 15,70