



N=-50900

E=14400

Scala originale: 1:2000

Dimensione cornice: 534.000 x 378.000 metHrotcollo pratica T280971/2023

Comune: (RM) ANZIO

Foglio: 17

27-Lug-2023 16:51:9

metHrotcollo pratica T280971/2023

1 Particella: 501

MODULARIO
F. rig. tend. 497



MINISTERO DELLE FINANZE
DIREZIONE GENERALE DEL CATASTO E DEI SERVIZI TECNICI ERARIALI

MOD. B (Nuovo Catasto Edilizio Urbano)

Lire
150

NUOVO CATASTO EDILIZIO URBANO

(R. DECRETO-LEGGE 13 APRILE 1989, N. 692)

Planimetria dell'immobile situato nel Comune di ANZIO

Via NETTUNENSE s.n.c.

Ditta

Allegata alla dichiarazione presentata all'Ufficio Tecnico Erariale di ROMA

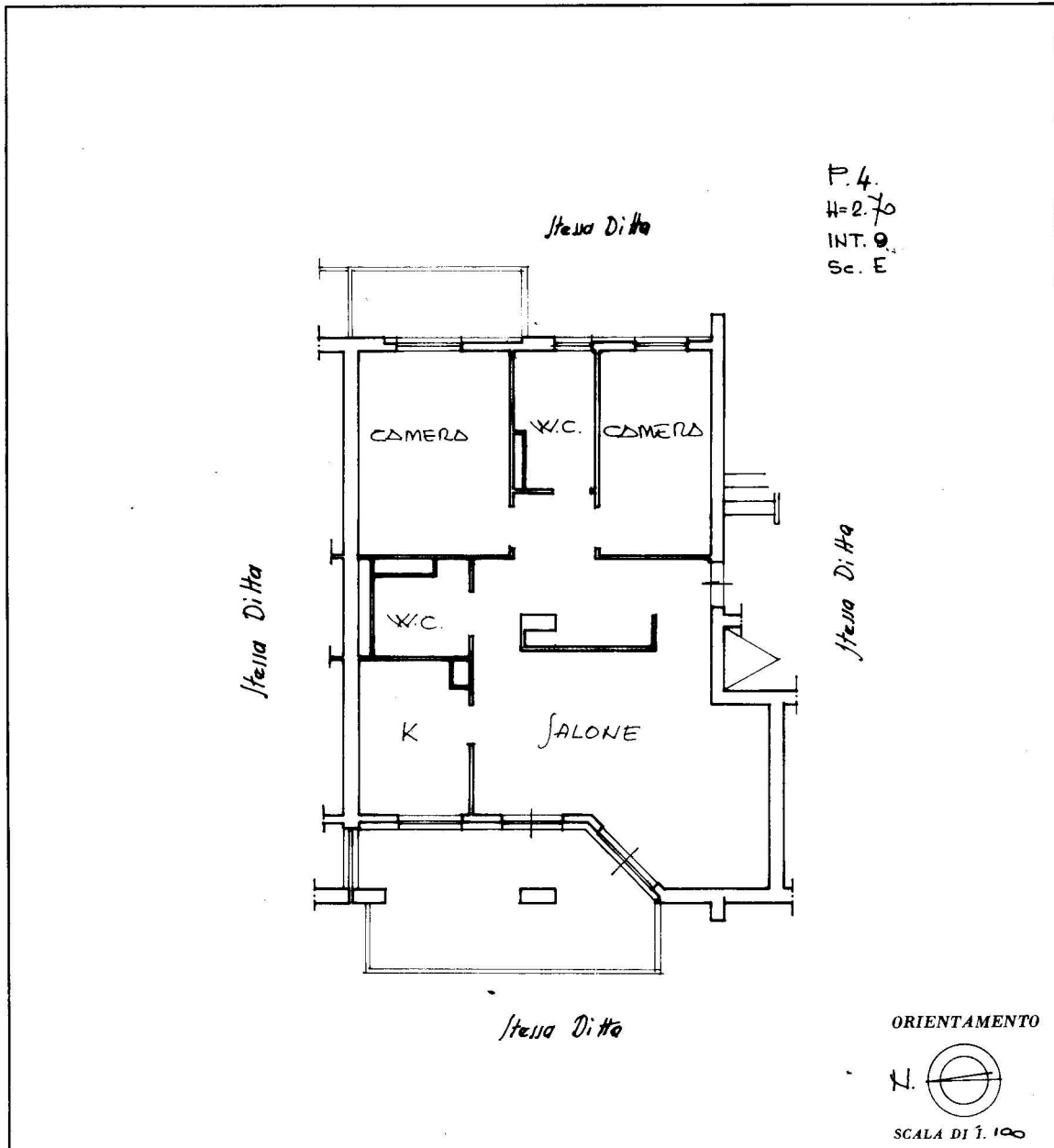

SPAZIO RISERVATO PER LE ANNOTAZIONI D'UFFICIO

DATA
PROT. N°

F. 17
P. 501
Sub. 108

Compilata dal Geom. FERDINANDO BONALDI
(Titolo, nome e cognome del tecnico)

Iscritto all'Albo dei Geometri
della Provincia di ROMA

DATA

Firma: *butti*

10 metri

Catasto dei Fabbricati - Situazione al 19/06/2023 - Comune di ANZIO(A323) - < Foglio 17 - Particella 501 - Subalterno 108 >
CORSO ITALIA n. 50 Piano 4

MODULARIO
F. 109, 1090, 487



MINISTERO DELLE FINANZE

Mod. B (Nuovo Catasto Edilizio Urbano)

DIREZIONE GENERALE DEL CATASTO E DEI SERVIZI TECNICI ERARIALI

Lire
150

NUOVO CATASTO EDILIZIO URBANO

(R. DECRETO-LEGGE 13 APRILE 1939, N. 652)

Planimetria dell'immobile situato nel Comune di ANZIO Via NETTUNENSE s.n.c.

Ditta [REDACTED]

Allegata alla dichiarazione presentata all'Ufficio Tecnico Erariale di ROMA

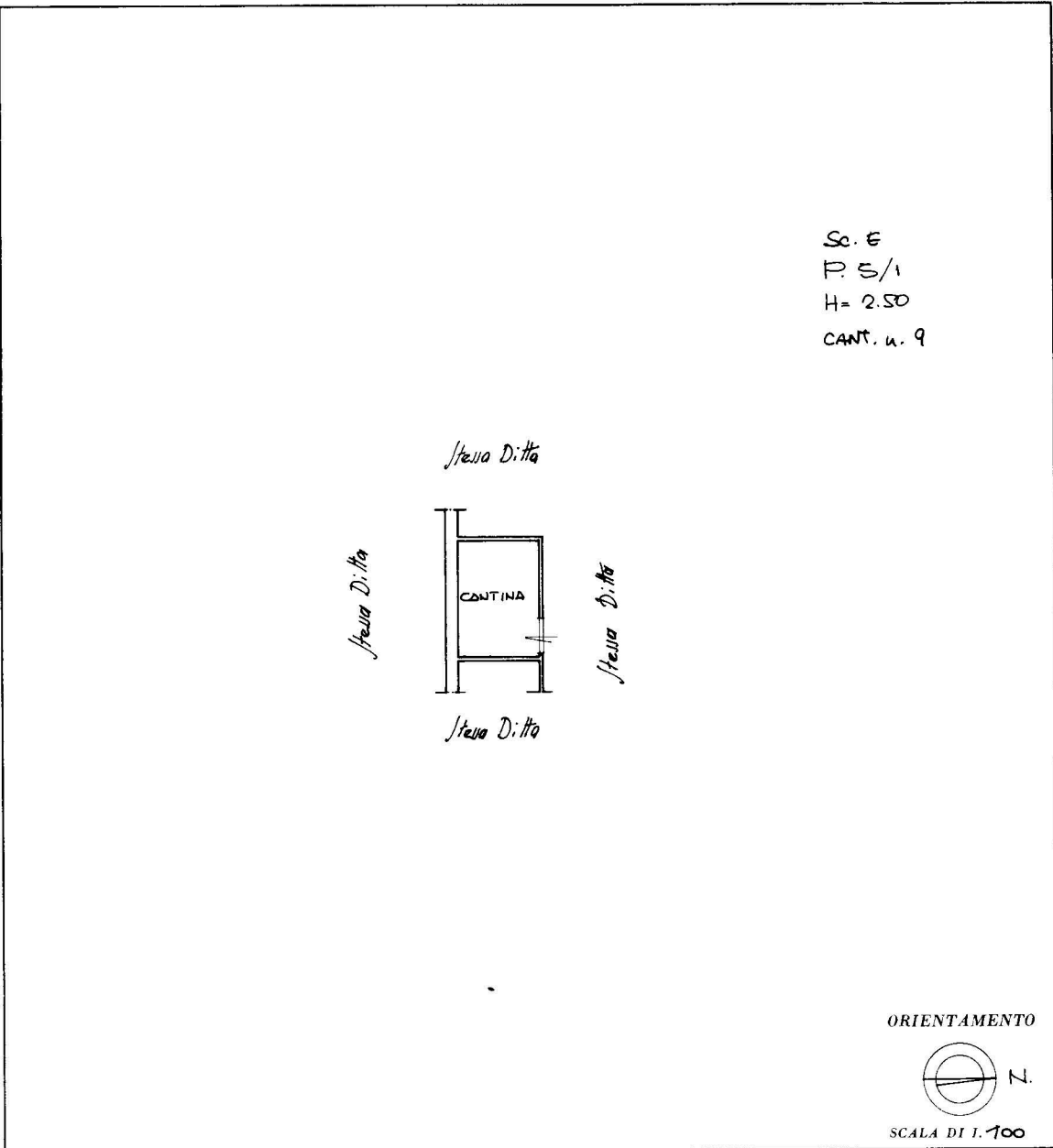

| SPAZIO RISERVATO PER LE ANNOTAZIONI D'UFFICIO | |
|---|----------|
| DATA | F. 17 |
| PROT. N° | P. 501 |
| | Sub. 119 |

Compilata dal **Geometra**
(Titolo, nome e cognome del tecnico)
Ferdinando Barletta
Iscritto all'Albo dei **Geometri**
della Provincia di **ROMA**

DATA _____
Firma: *[Signature]*

10 metri

Catasto dei Fabbricati - Situazione al 19/06/2023 - Comune di ANZIO(A323) - < Foglio 17 - Particella 501 - Subalterno 119 >
CORSO ITALIA n. 50 Piano S1

Ultima planimetria in atti

TRIBUNALE DI VELLETRI

ESECUZIONE IMMOBILIARE N°201/2023

LOTTO UNICO - BENE N°1 e BENE N°2

Appartamento ad uso abitazione sito in Anzio (RM) - Corso Italia n°50
Scala "E" - Piano 4° - Int. 9, distinto nel N.C.E.U. al Foglio 17, P.Illa 501, Sub. 108, Cat. A/2
e cantina pertinenziale distinta N.C.E.U. al Foglio 17, P.Illa 501, Sub. 119, Cat. C/2



UBICAZIONE SCHEMATICA DEL LOTTO IN
OGGETTO SULLA BASE DELLO STRALCIO DI
MAPPA SATELLITARE (MAPS) - FUORI SCALA

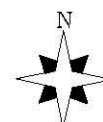

IL C.T.U.

Arch. MICHELE PRIORI

TRIBUNALE DI VELLETRI

ESECUZIONE IMMOBILIARE N°201/2023

LOTTO UNICO - BENE N°1 e BENE N°2

Appartamento ad uso abitazione sito in Anzio (RM) - Corso Italia n°50
Scala "E" - Piano 4° - Int. 9, distinto nel N.C.E.U. al Foglio 17, P.IIa 501, Sub. 108, Cat. A/2
e cantina pertinenziale distinta N.C.E.U. al Foglio 17, P.IIa 501, Sub. 119, Cat. C/2

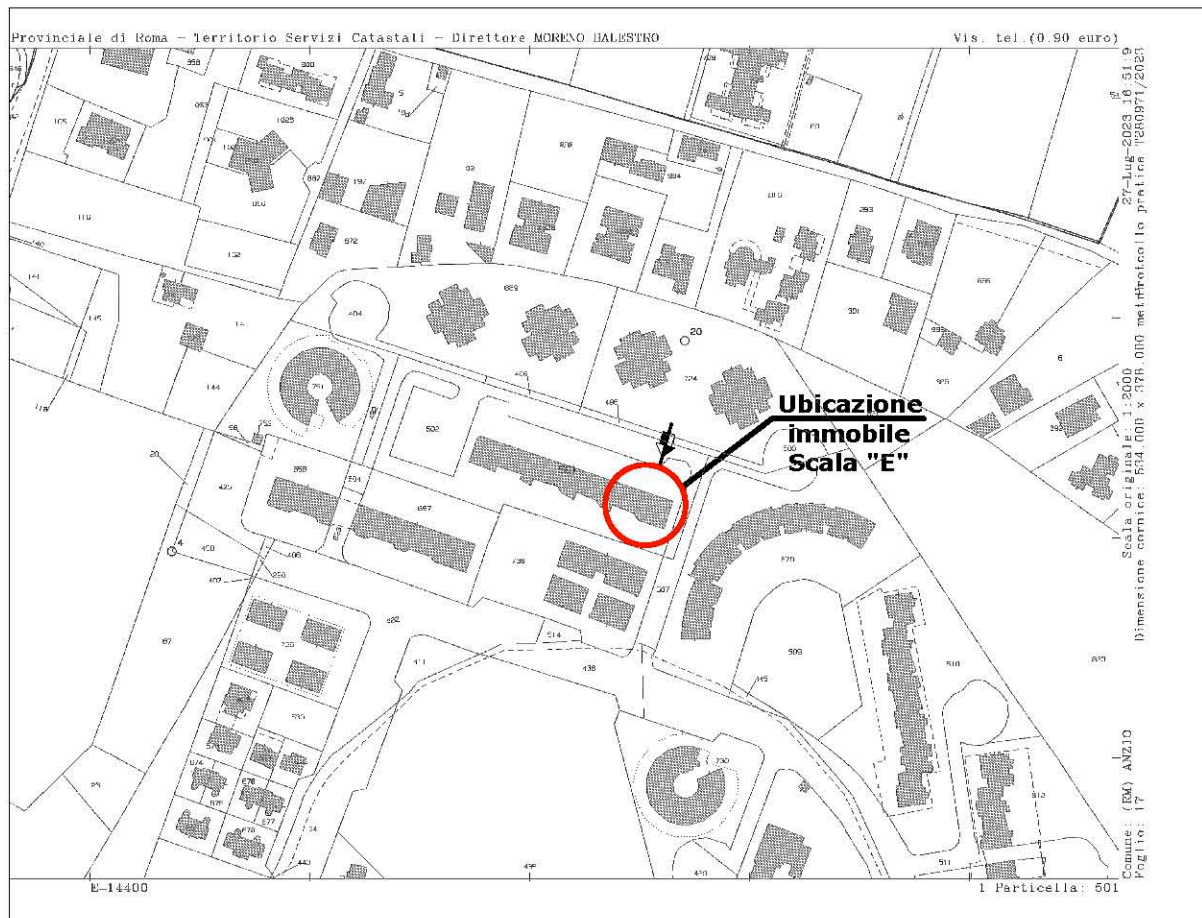

UBICAZIONE SCHEMATICA DEL LOTTO IN
OGGETTO SULLA BASE DELLO STRALCIO DI
MAPPA CATASTALE IN ATTI - FUORI SCALA



TRIBUNALE DI VELLETRI

ESECUZIONE IMMOBILIARE N°201/2023

LOTTO UNICO - BENE N°1

Appartamento ad uso abitazione sito in Anzio (RM) - Corso Italia n°50

Scala "E" - Piano 4° - Int. 9, distinto nel N.C.E.U. al Foglio 17, P.IIa 501, Sub. 108, Cat. A/2

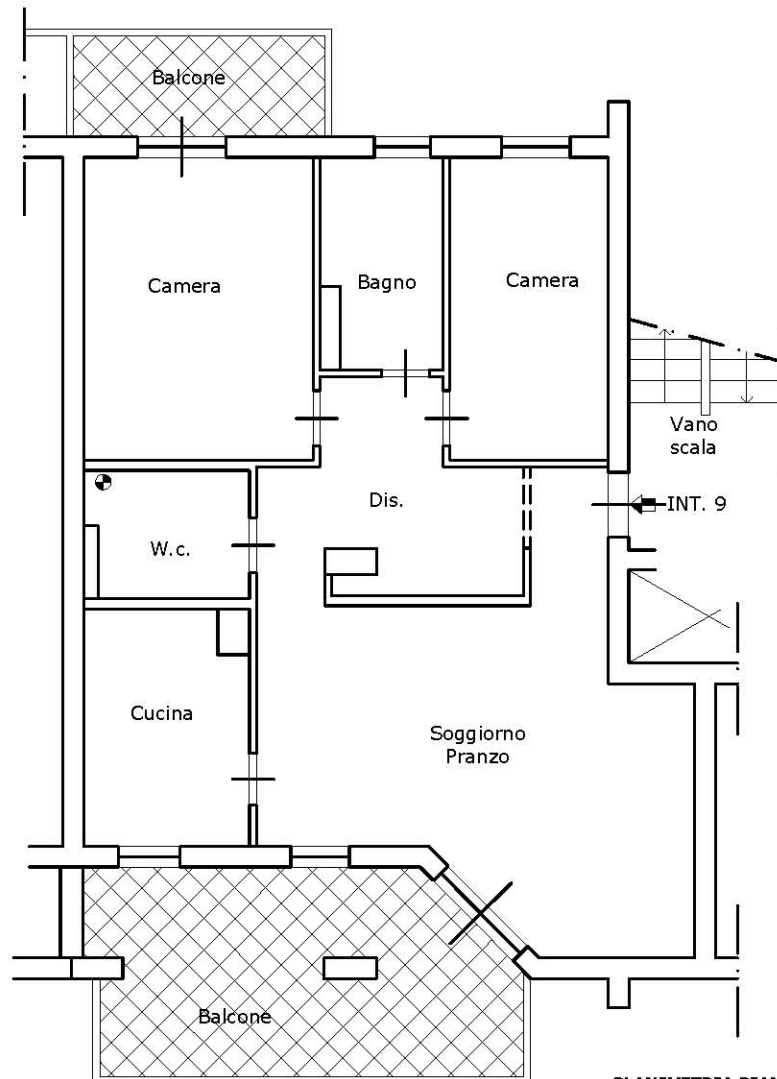

PLANIMETRIA PIANO QUARTO
Scala "E" Int. 9 H= ml. 2,70 Scala 1:100

| | |
|--|--------------|
| SUPERFICIE UTILE APPARTAMENTO.....mq. | 84,00 |
| SUPERFICIE LORDA APPARTAMENTO.....mq. | 92,00 |
| SUPERFICIE BALCONI.....mq. | 22,00 |

IL C.T.U.

Arch. MICHELE PRIORI

Pag. 3/4

TRIBUNALE DI VELLETRI

ESECUZIONE IMMOBILIARE N°201/2023

LOTTO UNICO - BENE N°2

Cantina (pertinenza dell'abitazione) sita in Anzio (RM) - Corso Italia n°50
Scala "E" - Piano S1 - Int. 9, distinto nel N.C.E.U. al Foglio 17, P.IIa 501, Sub. 119, Cat. C/2

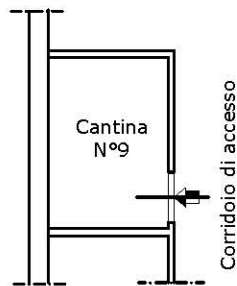

PLANIMETRIA CATASTALE CANTINA
PIANO INTERRATO (S1)
Scala 1:100

LE SUPERFICI DI SEGUITO RIPORTATE SONO QUELLE RELATIVE
ALLA PLANIMETRIA DI ACCATASTAMENTO IN ATTI

SUPERFICIE UTILE CANTINA.....mq. 4,00

SUPERFICIE LORDA CANTINA.....mq. 5,00

IL C.T.U.

Arch. MICHELE PRIORI

Pag. 4/4