

**ELABORATO PLANIMETRICO**

Compilato da:  
Stradella Agostino

Iscritto all'albo:  
Geometri

Prov. Trapani

N. 01067

**Agenzia delle Entrate  
CATASTO FABBRICATI**

Ufficio Provinciale di  
Trapani

Comune di Mazara Del Vallo

Sezione: Foglio: 191

Particella: 262

Protocollo n. TP0001609 del 09/01/2015

Tipo Mappale n. del

Dimostrazione grafica dei subalterni

Scala 1 : 500

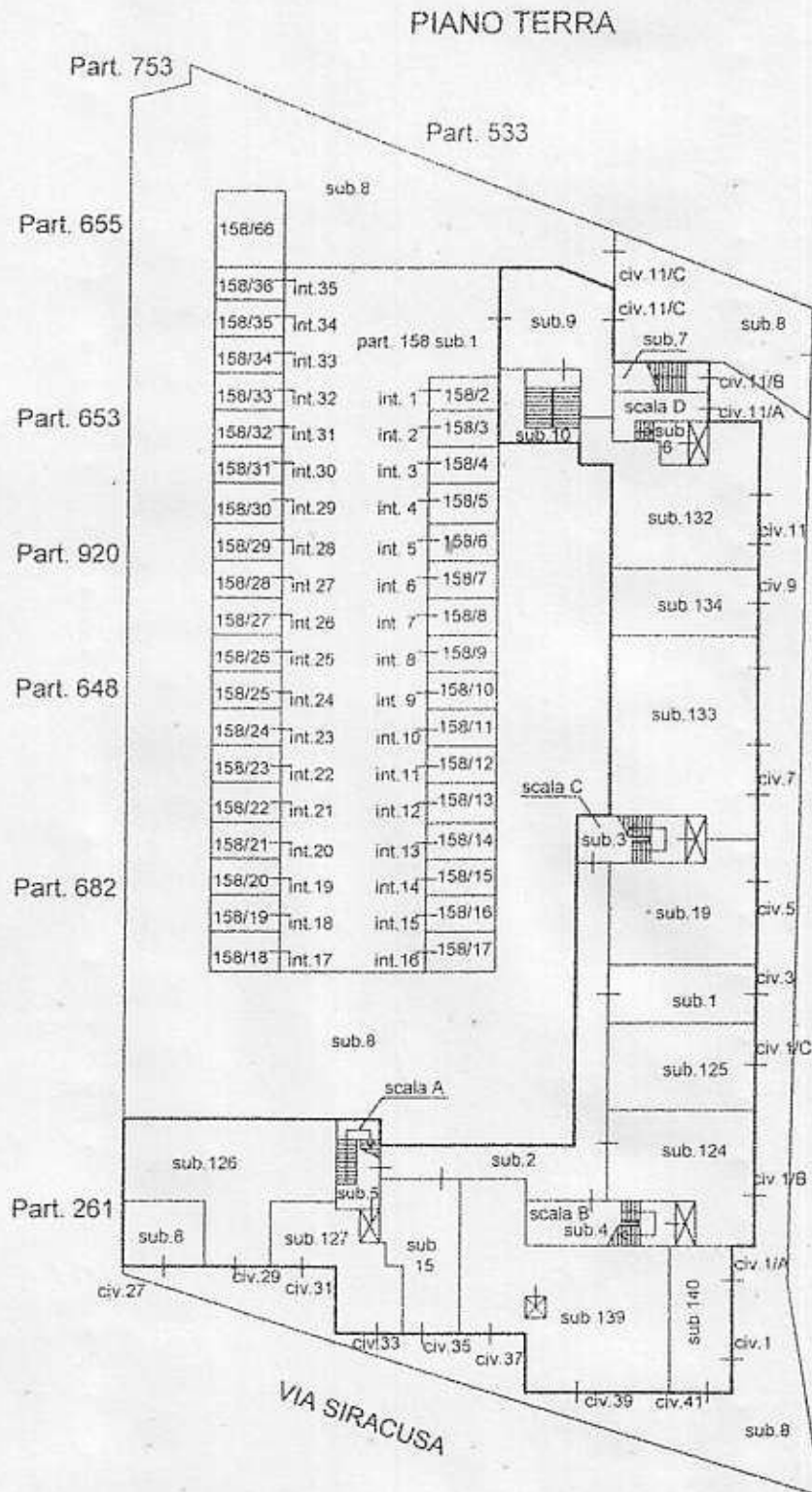

lanimetria non attuale

ELABORATO PLANIMETRICO	
Compilato da:	Saladino Vito
Isritto all'albo:	Geometri
Prov. Trapani	N. 1779

**Agenzia delle Entrate**  
**CATASTO FABBRICATI**  
Ufficio Provinciale di  
Trapani

Comune di Mazara Del Vallo	Protocollo n. TP0114044 del 24/08/2015
Sezione: Foglio: 191 Particella: 262	Tipo Mappale n. del
Dimostrazione grafica dei subalterni	Scala 1 : 500

**PIANO CANTINATO 1**

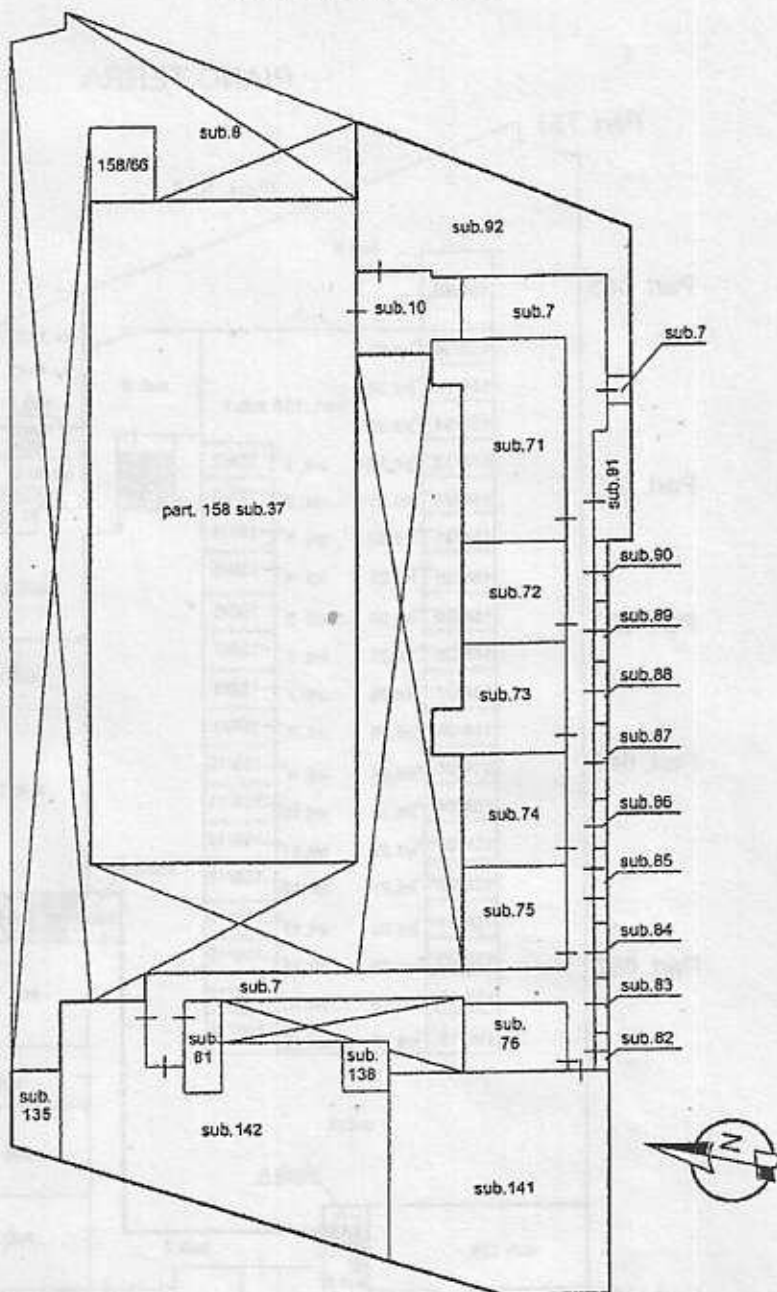

Planimetria non attuale

**Agenzia delle Entrate**  
**CATASTO FABBRICATI**  
**Ufficio Provinciale di**  
**Trapani**

Dichiarazione protocollo n. TP0001610 del 09/01/2015

Planimetria di u.i.u. in Comune di Mazara Del Vallo

Via Giuseppe Toniolo

civ. 1-1A

Identificativi Catastali:

Sezione:

Foglio: 191

Particella: 262

Subalterno: 140

Compilata da:

Stradella Agostino

Iscritto all'albo:

Geometri

Prov. Trapani

N. 01067

Scheda n. 1

Scala 1:200

PIANO TERRA

H 3.20

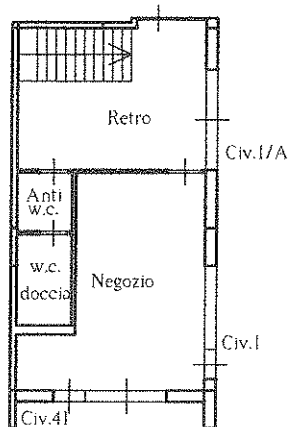

m-m-01  
 Catasto dei Fabbricati - Situazione al 24/02/2023 - Comune di MAZARA DEL VALLO (F061) - < Foglio 191 - Particella 262 - Subalterno 140 >  
 Firmato D:\15\ANUNCIABILI\COCCIERI\BIBLIOTECA\BIBLIOTECA\QUALIFICATO\CERTIFICATE\CA G1 - Serial#: 90c39d616b43ddf

Ultima planimetria in atti

**Agenzia delle Entrate  
CATASTO FABBRICATI  
Ufficio Provinciale di  
Trapani**

Dichiarazione protocollo n. TP0001611 del 09/01/2015

Planimetria di u.i.u. in Comune di Mazara Del Vallo

Via Giuseppe Toniolo

civ. 11B

Identificativi Catastali:

Sezione:

Foglio: 191

Particella: 262

Subalterno: 141

Compilata da:

Stradella Agostino

Iscritto all'albo:

Geometri

Prov. Trapani

N. 01067

Scheda n. 1

Scala 1:200

PIANO CANTINATO 1

H 2.80

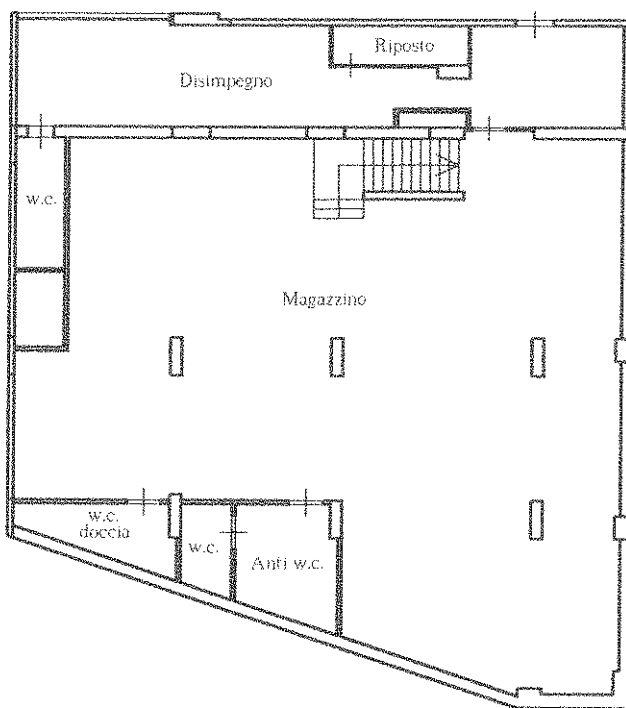

Catasto dei Fabbricati - Situazione al 24/02/2023 - Comune di MAZARA DEL VALLO(F061) - < Foglio 191 - Particella 262 - Subalterno 141 >  
Firmato D:\IS\ACQUASTO\REBECCO\EFU\@mes48\B\@AR\SB\APEC EU QUALIFIED CERTIFICATES CA G1 Serial#: 90c39d616b43ddf

Ultima planimetria in atti

**Agenzia delle Entrate  
CATASTO FABBRICATI  
Ufficio Provinciale di  
Trapani**

Dichiarazione protocollo n. TP0015126 del 28/01/2015

Planimetria di u.i.u. in Comune di Mazara Del Vallo

Via Giuseppe Toniolo

civ. 11B

Identificativi Catastali:

Sezione:

Foglio: 191

Particella: 262

Subalterno: 142

Compilata da:

Stradella Agostino

Iscritto all'albo:  
Geometri

Prov. Trapani

N. 01067

Scheda n. 1

Scala 1:200

**PIANO CANTINATO 1**

H 2.80

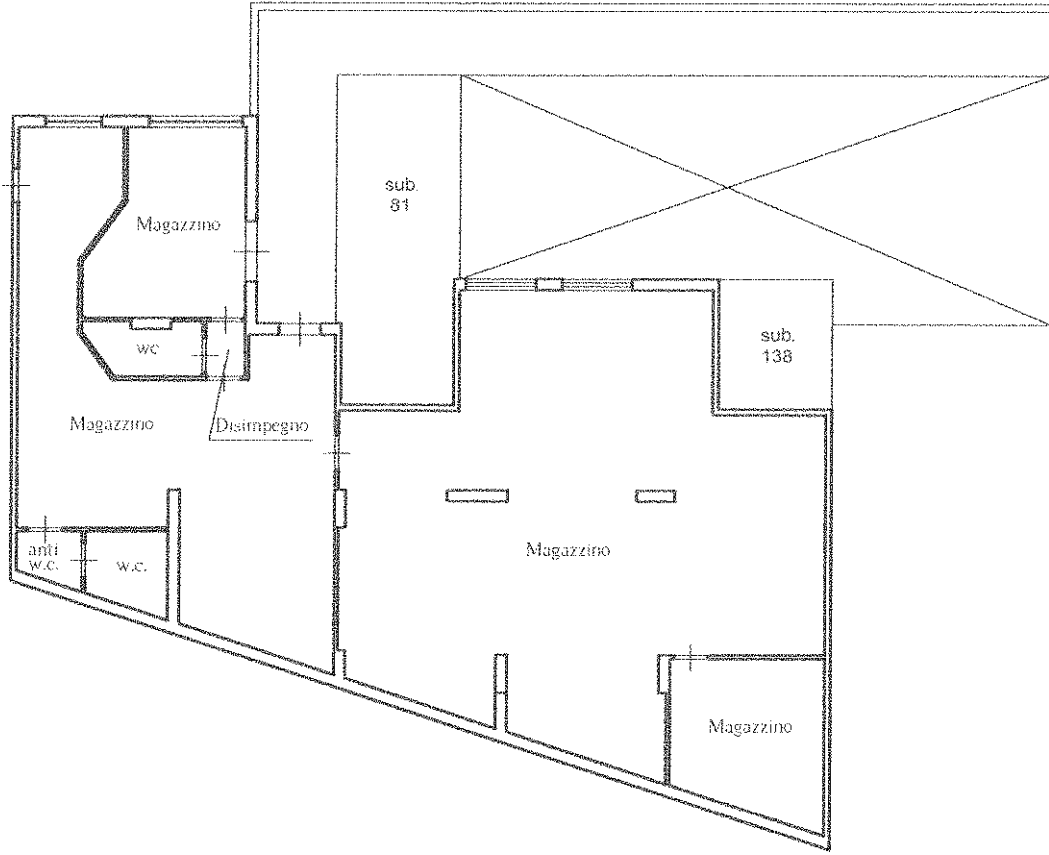

Ultima planimetria in atti

