

TRIBUNALE DI NAPOLI NORD TERZA SEZIONE CIVILE-UFFICIO ESECUZIONI IMMOBILIARI

Giudice dell'Esecuzione dott. Alessandro Auletta

EI N. 59/2022 N.R.G.E.

YODA SPV S.r.l. [REDACTED]

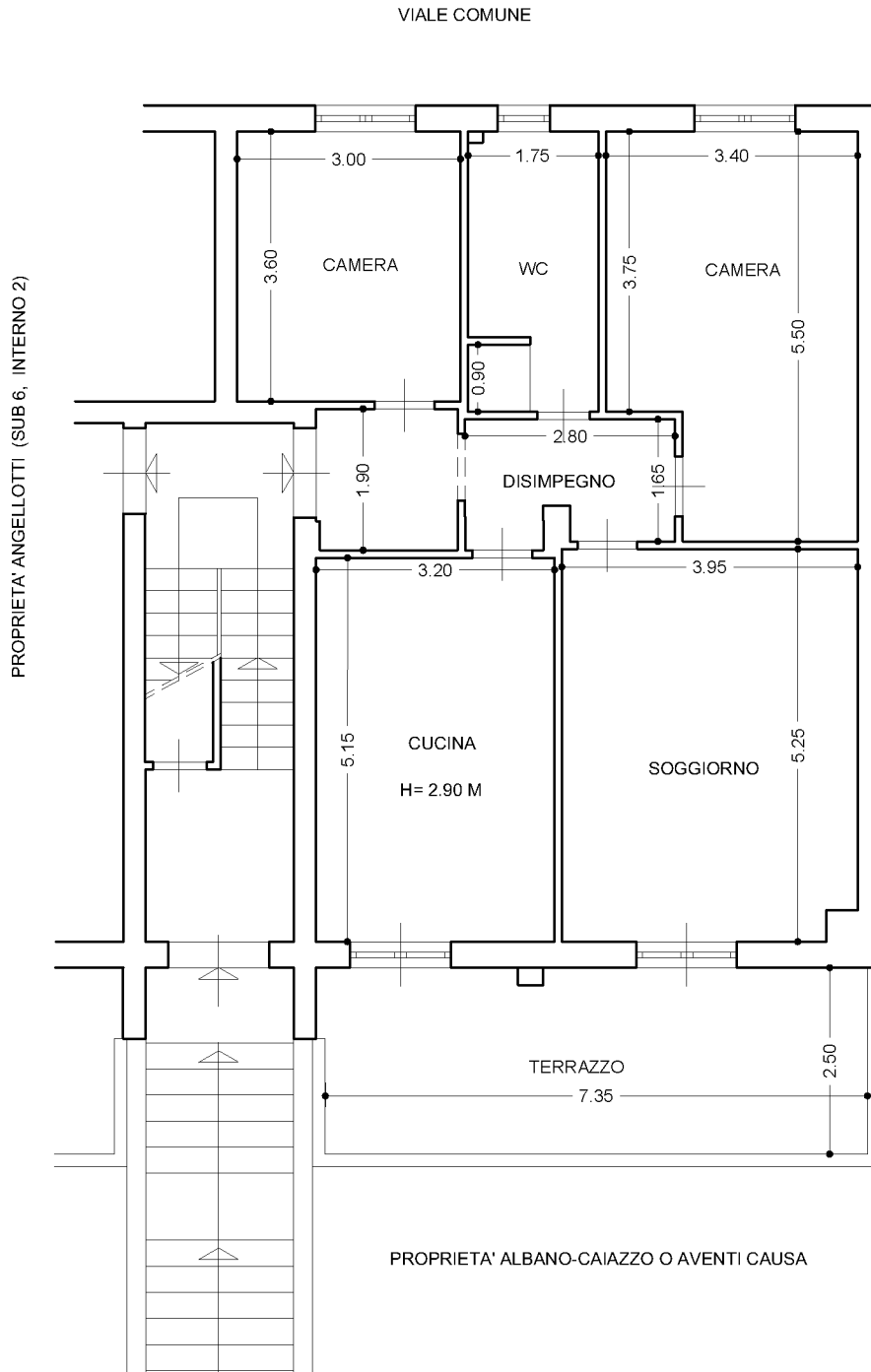

LOTTO UNICO IN MARANO DI NAPOLI (NA), VIA UMBERTO TERRACINI n. 23/a (GIÀ VIA CASA GIARRUSSO n. 23)

Appartamento al primo piano, interno 1

Identificativi catastali: Marano di Napoli, foglio 15, p.lla 1577, sub 8 (già scheda 7035B del 1987)

GRAFICO DI RILIEVO DELLO STATO DEI LUOGHI

SCALA 1:100

MODULARIO  
F. reg. rend. 496



MINISTERO DELLE FINANZE  
DIREZIONE GENERALE DEL CATASTO E DEI SERVIZI TECNICI ERARIALI

Mod. A (Nuovo Catasto Edilizio Urbano)

# NUOVO CATASTO EDILIZIO URBANO

Lire  
200

(R. DECRETO-LEGGE 13 APRILE 1939, N. 652)

Planimetria dell'immobile situato nel Comune di MARANO DI NAPOLI

Via TRAVERSA

Allegata alla dichiarazione presentata all'Ufficio Tecnico Erariale di NAPOLI

PIANO PRIMO

H=3,00 m

VIALE

INT. 2

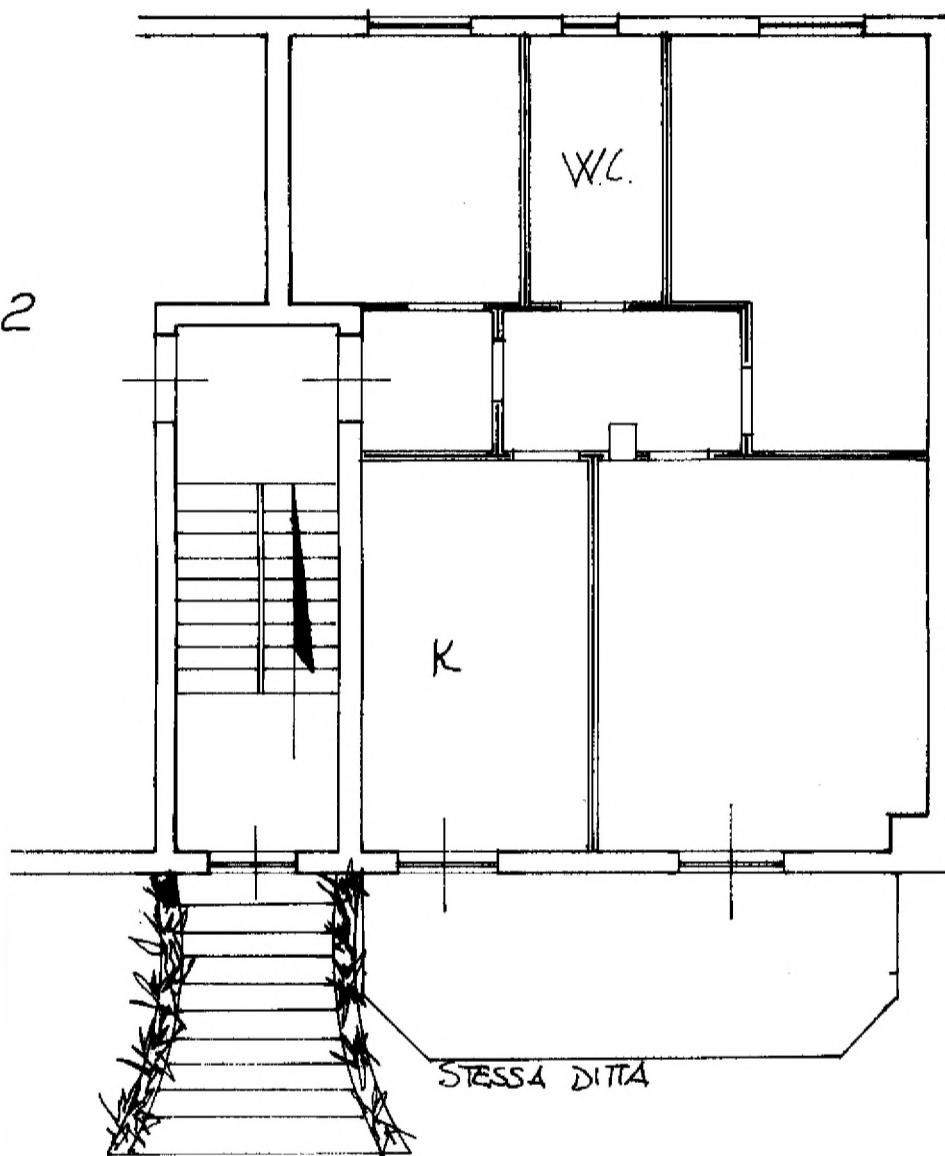

ORIENTAMENTO



SCALA DI 1:100

SPAZIO RISERVATO PER LE ANNOTAZIONI D'UFFICIO

DATA

PROT. N°

15/07/1987

Compilata dall'ING. DOMENICO SCULLI

(Titolare del progetto)

Iscritto all'Albo

della Provincia

DATA

Firma:



MODULARIO  
F. ig. rend. 486



MINISTERO DELLE FINANZE  
DIREZIONE GENERALE DEL CATASTO E DEI SERVIZI TECNICI ERARIALI

MOD. A (Nuovo Catasto Edilizio Urbano)

Lire  
200

# NUOVO CATASTO EDILIZIO URBANO

(R. DECRETO-LEGGE 13 APRILE 1939, N. 652)

Planimetria dell'immobile situato nel Comune di MARANO DI NAPOLI

Via TRAVERSA CASAGIARUSSO N° 23

Allegata alla dichiarazione presentata all'Ufficio Tecnico Erariale di

NAPOLI

PIANO PRIMO

H=3,00 m

VIALE

INT. 2

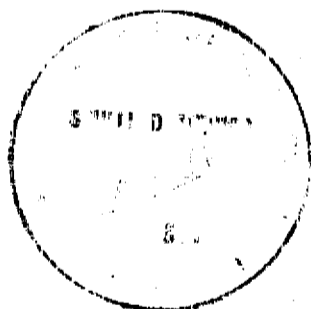
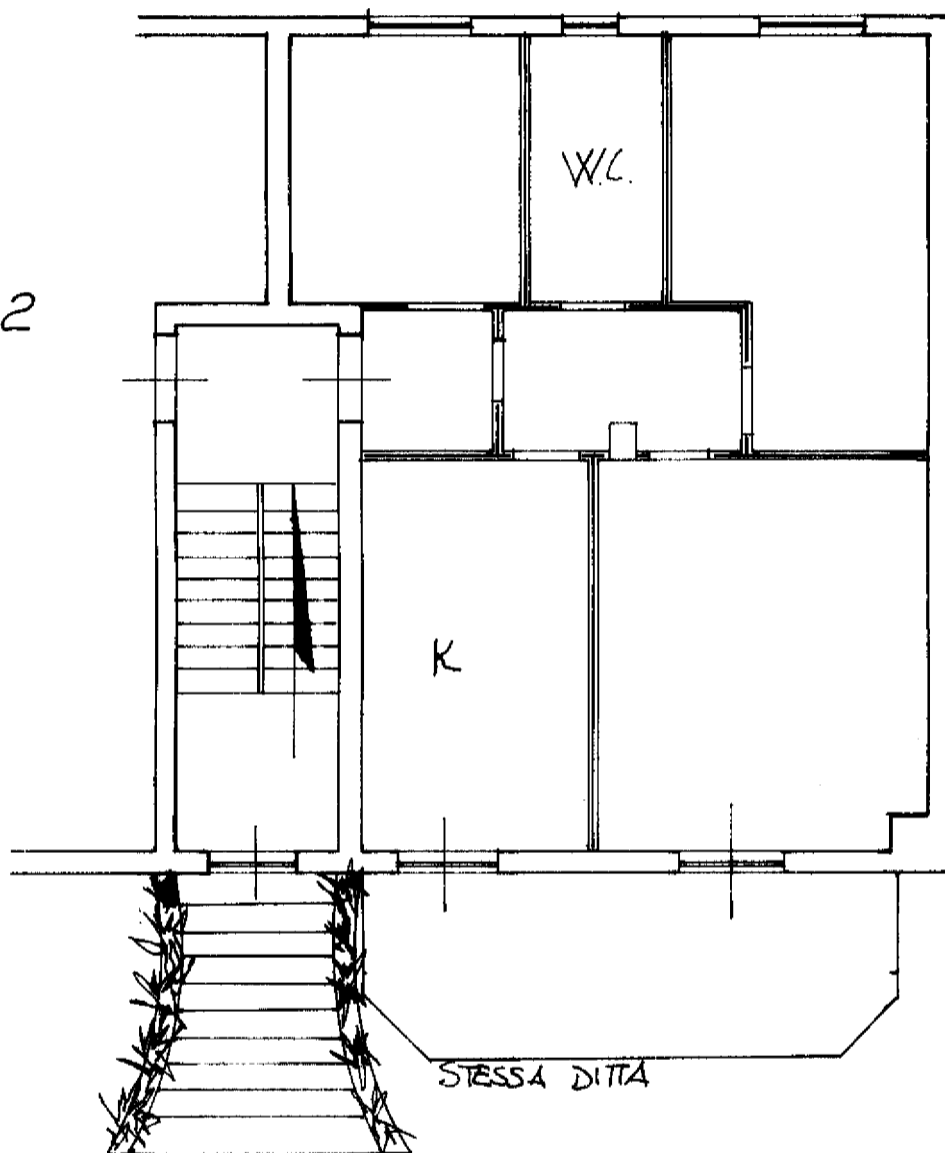

ORIENTAMENTO



SCALA DI 1:100

SPAZIO RISERVATO PER LE ANNOTAZIONI D'UFFICIO

DATA

PROT. N°

11/05, 1987

Compilata dall'ING. DOMENICO SCULLI

(Titolo del tecnico)

Iscritto all'Albo

della Provincia

DATA

Firma:

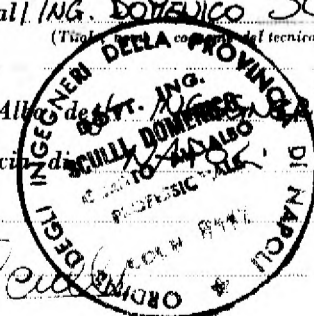



N=23900



Firmaio Da: PALOMBY FRANCESCA Emesso Da: ARUBAPEC S.P.A. NG CA 3 Serial#: 7890081e615109d1e6c88d8a13d0d0

I Particella: 1577