

STUDIO PROGETTAZIONE ARCHITETTO
GIUSEPPE GAVAZZO
architettura urbanistica design

E.I. 442/2020

LOTTO 01 di 03
ALLEGATO 02

Documentazione catastale

studio progettazione in Torri di Quartesolo via Dal Ponte 187/8 tel. 0444.583245 fax 266348
p.ta iva 01924530247 c.f. GVZGPP60C27L840B



**Agenzia del Territorio
CATASTO FABBRICATI
Ufficio Provinciale di
Vicenza**

ELABORATO PLANIMETRICO	
Compilato da: Lago Raffaele	
Iscritto all'albo: Geometri	
Prov. Padova	N. 3677

Comune di Tezze Sul Brenta	Protocollo n. VI0225517 del 25/10/2005
Sezione: Foglio: 7 Particella: 706	Tipo Mappale n. del
Dimostrazione grafica dei subalterni	Scala 1 : 500

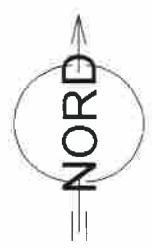
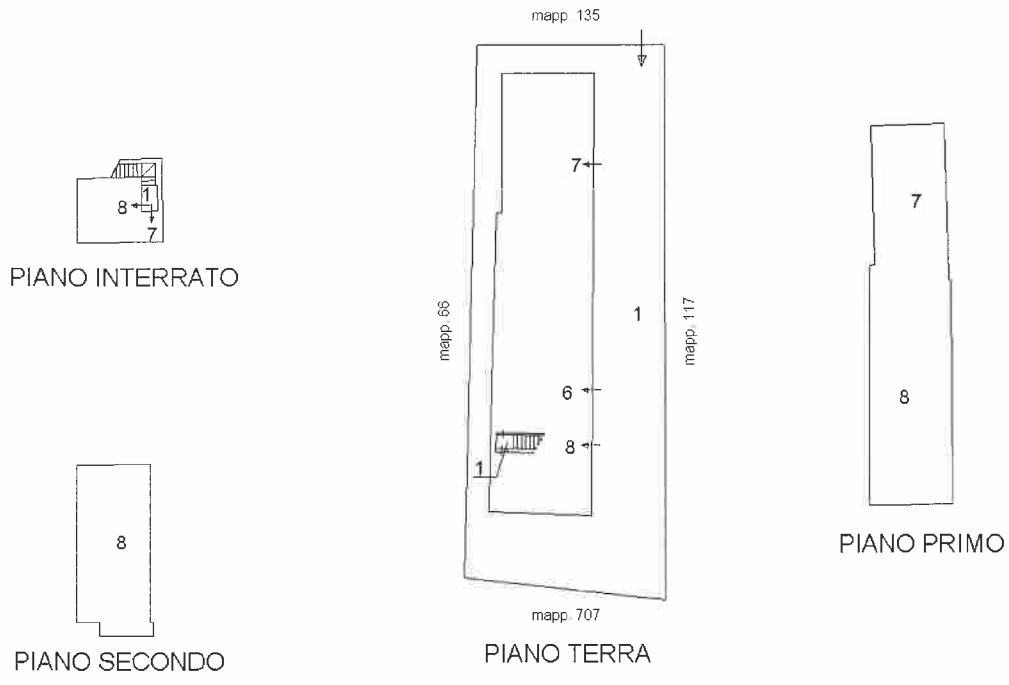

Ultima planimetria in atti

Catasto dei Fabbricati - Situazione al 15/03/2021 - Comune di TEZZE SUL BRENTA (L156) - < Foglio: 7 - Particella: 706 - Elaborato planimetrico >

**Agenzia del Territorio
CATASTO FABBRICATI
Ufficio Provinciale di
Vicenza**

Dichiarazione protocollo n. VI0225517 del 25/10/2005

Planimetria di u.i.u. in Comune di Tezze Sul Brenta

Via Brega

civ. 87

Identificativi Catastali:

Sezione:

Foglio: 7

Particella: 706

Subalterno: 6

Scheda n. 1

Scala 1:200

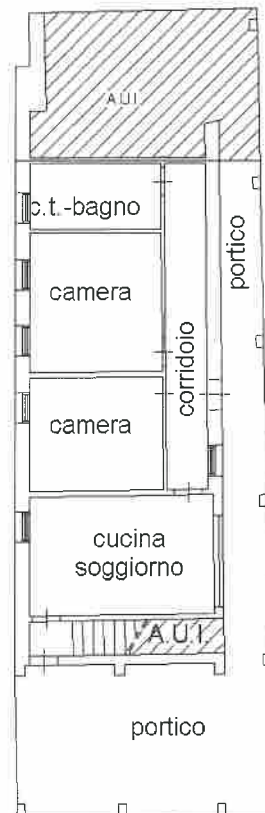

**PIANO TERRA
h 250**

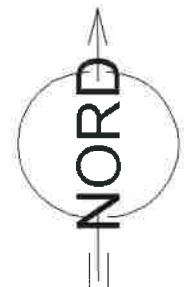

Ultima planimetria in atti

Data: 15/03/2021 - n. T368146 - Richiedente: GVZGPP60C27L840B

Totale schede: 1 - Formato di acquisizione: A4(210x297) - Formato stampa richiesto: A4(210x297)