

**Agenzia del Territorio
CATASTO FABBRICATI
Ufficio Provinciale di
Vicenza**

Dichiarazione protocollo n. 000084300 del 04/03/2003

Planimetria di u.i.u. in Comune di Noventa Vicentina

Via Caselle

civ.

Identificativi Catastali:

Sezione:

Foglio: 10

Particella: 194

Subalterno: 2

Compilata da:

Bertelle Ermanno

Iscritto all'albo:

Geometri

Prov. Vicenza

N. 2605

Scheda n. 1

Scala 1:200

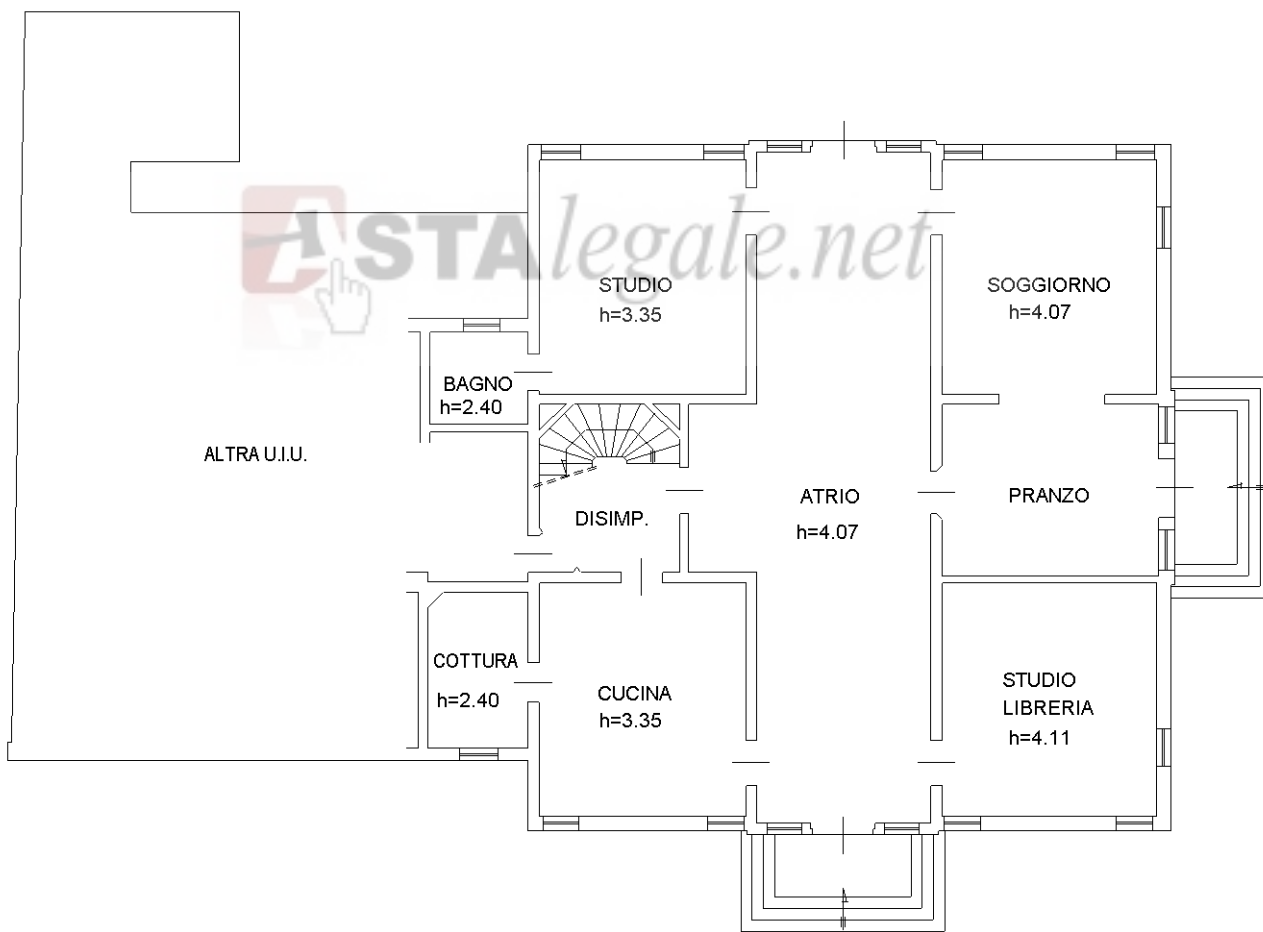

PIANO TERRA

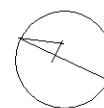

orientamento

Ultima planimetria in atti

Agenzia del Territorio
CATASTO FABBRICATI
Ufficio provinciale di
Vicenza

Dichiarazione protocollo n. VI0132120 del 19/06/2012
Planimetria di u.i.u. in Comune di Noventa Vicentina
Via Caselle

Identificativi Catastali:
Sezione:
Foglio: 10
Particella: 194
Subalterno: 9

Compilata da:
Bertelle Ermanno
Iscritto all'albo:
Geometri
Prov. Vicenza N. 2605

Scala 1: 500

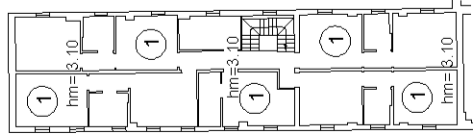
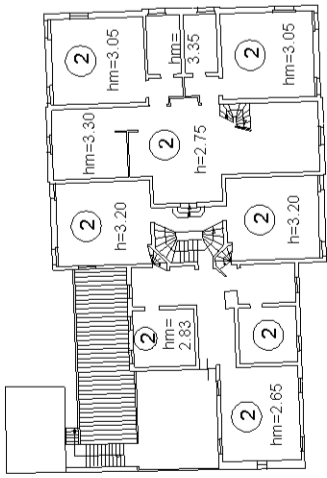
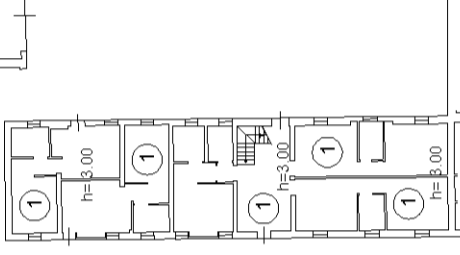
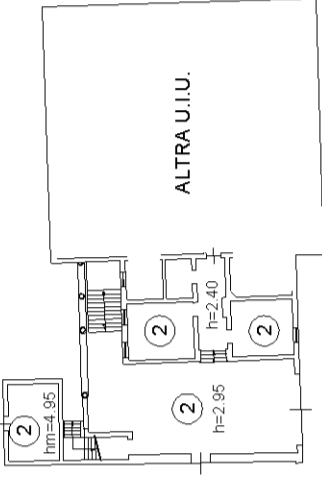

Legenda

- ① mini alloggi agriturismo
- ② camere e servizi agriturismo
- ③ pollaio hm=2.05
- ④ cantina
- ⑤ essiccatoio
- ⑥ tettoia
- ⑦ pulcinaia

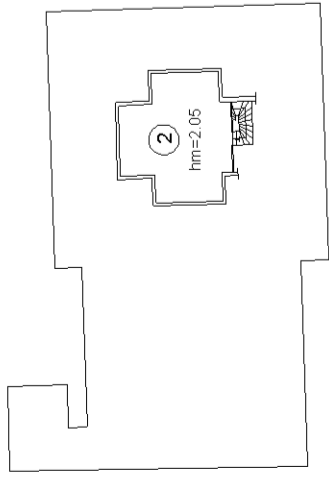
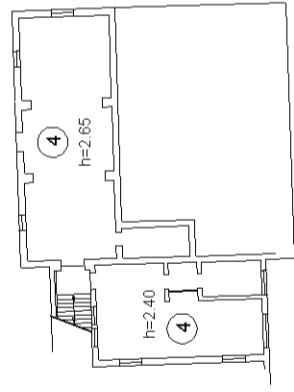

PIANO TERRA

PIANO INTERRATO

PIANO SECONDO

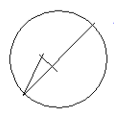
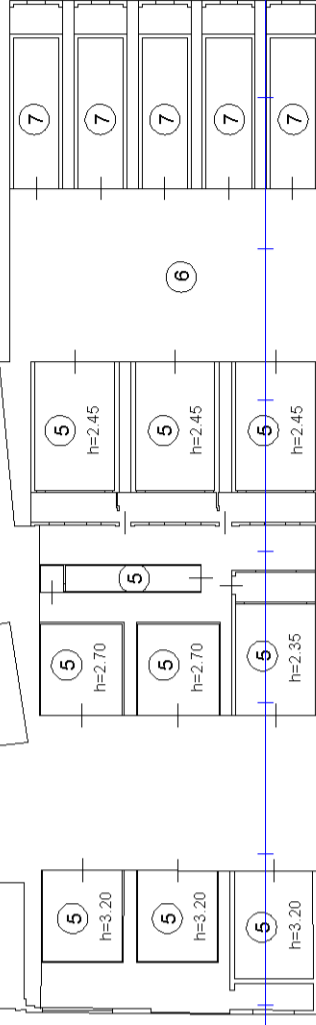

Agenzia delle Entrate
CATASTO FABBRICATI
Ufficio provinciale di
Vicenza

Dichiarazione protocollo n. VI0004435 del 19/01/2016
Planimetria di u.i.u. in Comune di Noventa Vicentina
Via Caselle civ.

Identificativi Catastali:
Sezione:
Foglio: 10
Particella: 194
Subalterno: 10

Compilata da:
Bertelle Ermanno
Iscritto all'albo:
Geometri
Prov. Vicenza
N. 02605

Scala 1: 500

Legenda

- ① portico ricovero attrezzi
- ② deposito
- ③ servizi igienici
- ④ vano tecnico
- ⑤ magazzino
- ⑥ ricovero attrezzi
- ⑦ ripostiglio
- ⑧ alloggio operai
- ⑨ sottotetto

