



6-Mar-2022 9:16:50
 Scala originale: 1:2000
 Dimensione cornice: 534.000 x 378.000 metri Protocollo pratica T4006/2022
 Comune: (PV) GARLASCO
 Foglio: 9

1 Particella: 799

Agenzia del Territorio
CATASTO FABBRICATI
Ufficio Provinciale di
Pavia

ELABORATO PLANIMETRICO	
Compilato da: Gennaro Achille	
Iscritto all'albo: Ingegneri	
Prov. Pavia	N. 1028

Comune di Garlasco	Protocollo n. PV0076931 del 17/03/2008
Sezione: Foglio: 9 Particella: 799	Tipo Mappale n. 53559 del 22/02/2008
Dimostrazione grafica dei subalterni	Scala 1 : 500

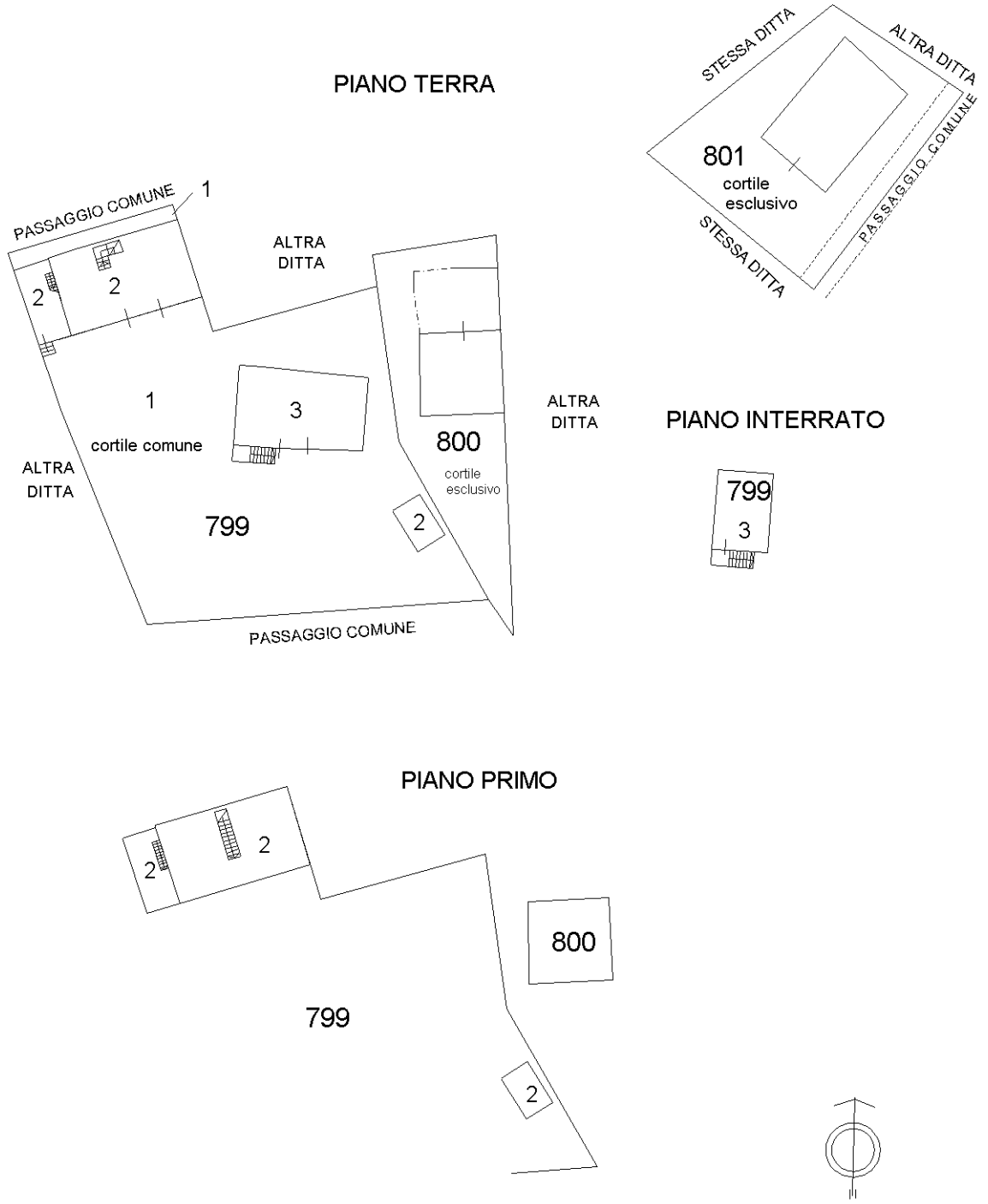

Ultima planimetria in atti

Elaborato Planimetrico - Catasto dei Fabbricati - Situazione al 06/03/2022 - Comune di GARLASCO(D925) - < Foglio 9 Particella 799 >
Firmato Da: CASTELLOTTI VALENTINA Emesso Da: INFOCAMERE QUALIFIED ELECTRONIC SIGNATURE CA Serial#: eb6f9



**Agenzia del Territorio
CATASTO FABBRICATI
Ufficio Provinciale di
Pavia**

Dichiarazione protocollo n. PV0076931 del 17/03/2008

Planimetria di u.i.u. in Comune di Garlasco

Via Cascina Barbesina

civ. 7

Identificativi Catastali:

Sezione:
Foglio: 9
Particella: 800
Subalterno:

Compilata da:
Gennaro Achille
Iscritto all'albo:
Ingegneri

Prov. Pavia

N. 1028

Scheda n. 1

Scala 1:200

PIANO TERRA

PIANO PRIMO

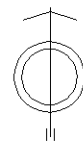
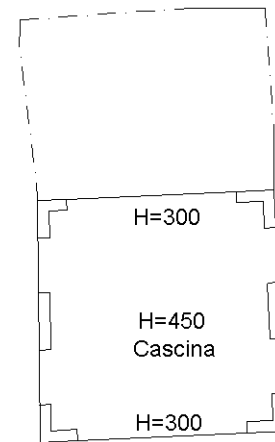
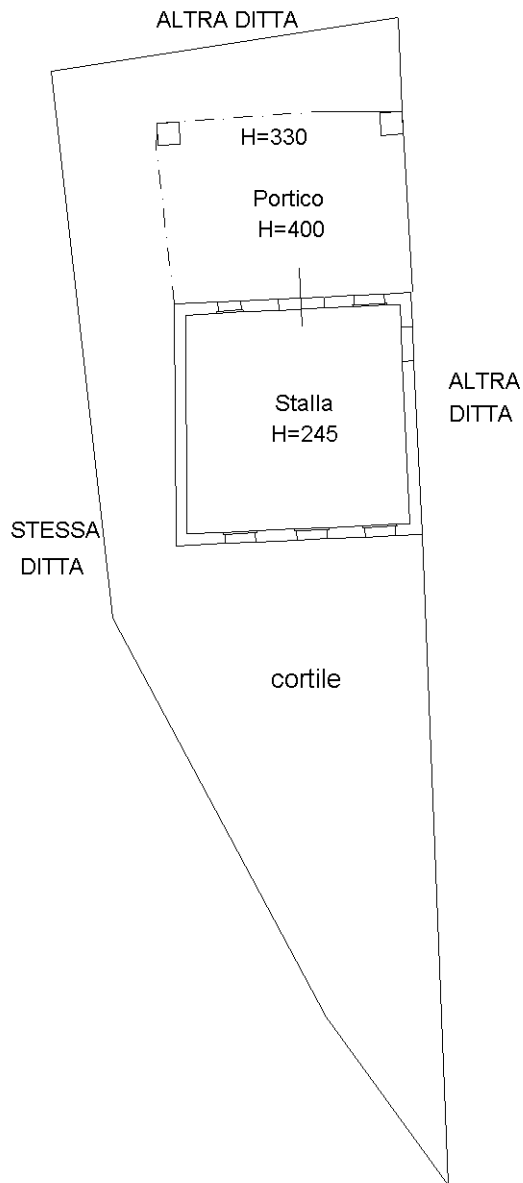

Ultima planimetria in atti

