



143

145

380

440

439

428

364

181

152

232

151

139

140

480

329

27

155

156

141

135

160

357

451

356

358

225

159

302

220

437

436

60

452

335

362

Agenzia delle Entrate
CATASTO FABBRICATI
Ufficio Provinciale di
Roma

ELABORATO PLANIMETRICO

Compilato da:
Carapellotti Giancarlo
Iscritto all'albo:
Geometri
Prov. Roma N. 7300

Comune di Velletri
Sezione: Foglio: 133 Particella: 356

Protocollo n. RM0391672 del 06/09/2018
Tipo Mappale n. del

Dimostrazione grafica dei subalterni

Scala 1 : 500

Elaborato Planimetrico
Fg.133 Part.IIa 356

Pianta Piano Terra

MAGAZZINO

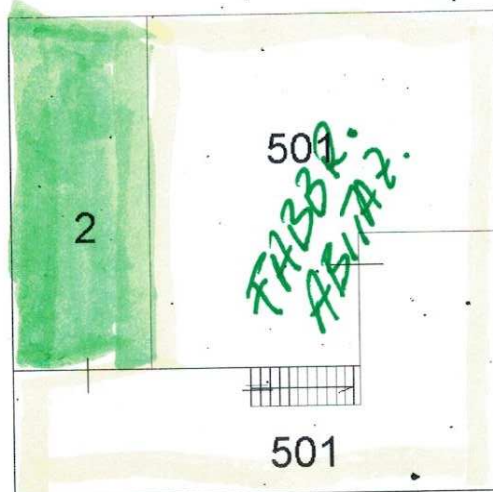

Via Retarola

Pianta Piano Primo

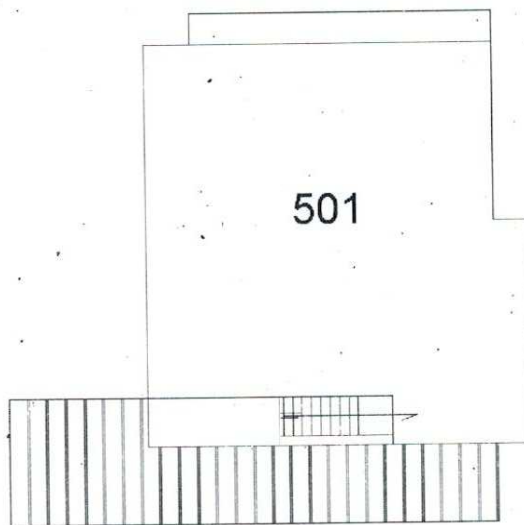

Via Retarola



Ultima planimetria in atti

Agenzia delle Entrate
CATASTO FABBRICATI
Ufficio Provinciale di
Roma

Dichiarazione protocollo n. RM0391672 del 06/09/2018

Comune di Velletri

Via Retarola

civ. 75

Identificativi Catastali:

Sezione:

Foglio: 133

Particella: 356

Subalterno: 501

Planimetria

Scheda n. 1

Scala 1:200

Pianta Piano Terra
"Abitazione" H=2,65

Distacco su Part.Ila 452

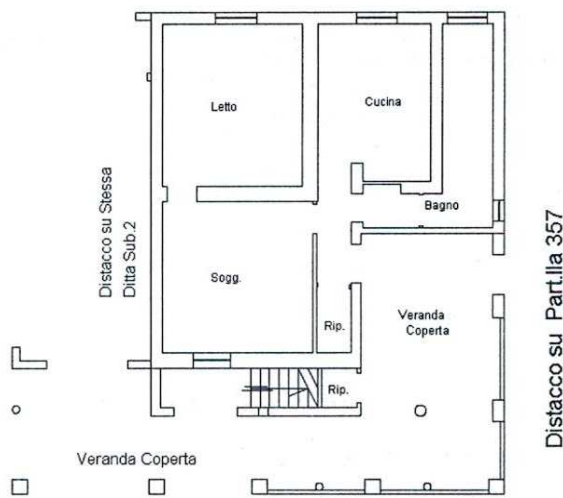

Via Retarola

Pianta Piano Primo
H=2,65

Distacco su Part.Ila 452

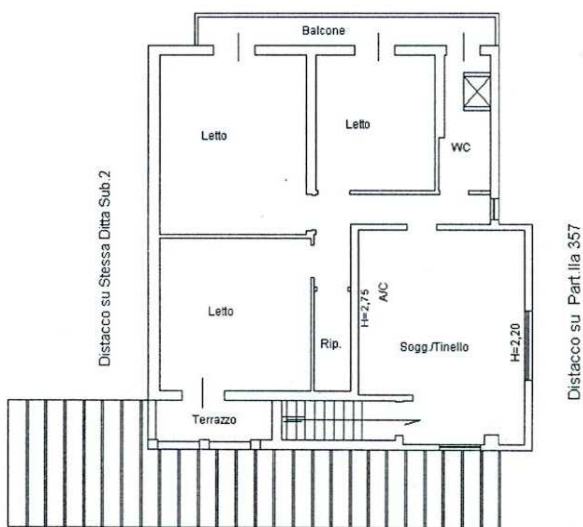

Via Retarola



Catasto dei Fabbricati - Situazione al 16/11/2021 - Comune di VELLETRI (L719) - < Foglio: 133 - Particella: 356 - Subalterno: 501 >

Ultima planimetria in atti