

**Agenzia del Territorio  
CATASTO FABBRICATI  
Ufficio Provinciale di  
Roma**

Dichiarazione protocollo n. RM0721578 del 28/09/2006

Planimetria di u.i.u. in Comune di Tolfa

Via Roma

civ. 94

Identificativi Catastali:

Sezione:  
Foglio: 23  
Particella: 680  
Subalterno: 6

Compilata da:  
Costantini Marco

Iscritto all'albo:  
Geometri

Prov. Roma

N. 5426

Scheda n. 1

Scala 1:100

**- PIANO PRIMO -  
(ABITAZIONE)**

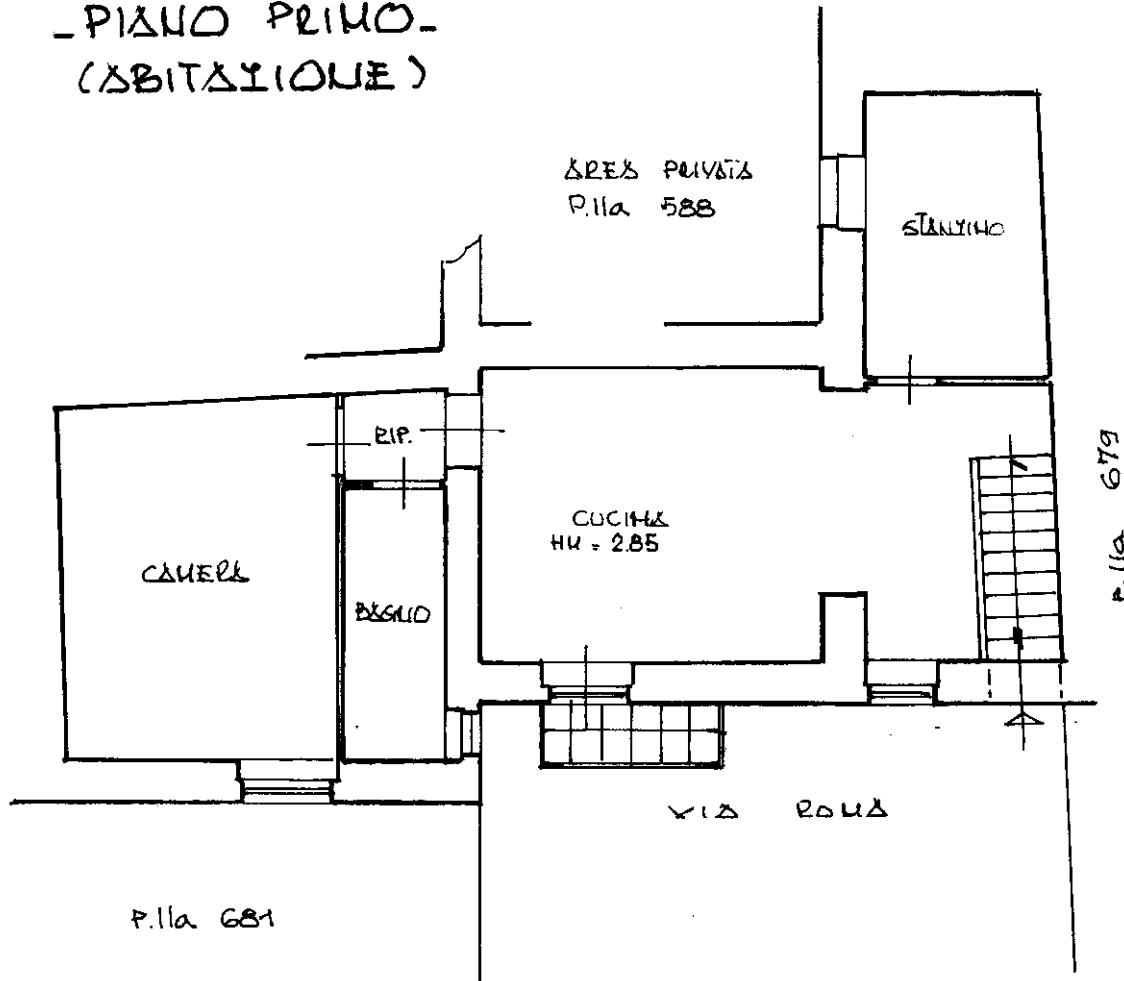

SCALA 1:100