

MODULARIO
F. - reg. mod. - 487



MINISTERO DELLE FINANZE
DIREZIONE GENERALE DEL CATASTO E DEI SERVIZI TECNICI ERARIALI

Mod. B (Nuovo Catasto Edilizio Urbano)

Lire
150

NUOVO CATASTO EDILIZIO URBANO

(R. DECRETO-LEGGE 13 APRILE 1986, N. 652)

Planimetria dell'immobile situato nel Comune di THIENE Via S. VINCENZO - VIA FERRARIN

Ditta

Allegata alla dichiarazione presentata all'Ufficio Tecnico Erariale di VICENZA

PIANO SEMINTERRATO H. 270

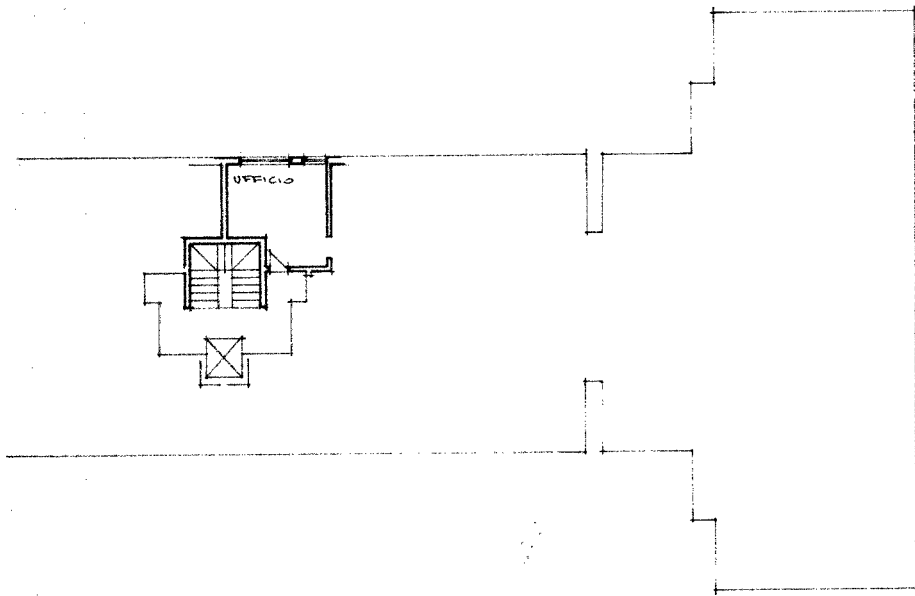

ORIENTAMENTO



SCALA DI 1:200

COM. DI THIENE - FOGLIO 2° - MAPPA. 156 - SUB. 38

SPAZIO RISERVATO PER LE ANNOTAZIONI D'UFFICIO

DATA
PROT. N°

Compilata dal INGEGNERE
(Titolo, nome e cognome del tecnico)
SILVIO QIURETTO
Iscritto all'Albo de INGEGNERI
della Provincia di SILVANOVA
DATA 31-01-86
Firma:



Ultima planimetria in atti



MODULARIO
P. 79/1986 - 487



MINISTERO DELLE FINANZE
DIREZIONE GENERALE DEL CATASTO E DEI SERVIZI TECNICI ERARIALI

Mod. B (Nuovo Catasto Edilizio Urbano)

Lire
150

NUOVO CATASTO EDILIZIO URBANO

(R. DECRETO-LEGGE 13 APRILE 1939, N. 652)

Planimetria dell'immobile situato nel Comune di THIENE Via S. VINCENZO - VIA FERRARIN

Ditta

Allegata alla dichiarazione presentata all'Ufficio Tecnico Erariale di VICENZA

PIANO SEMINTERRATO H. 270

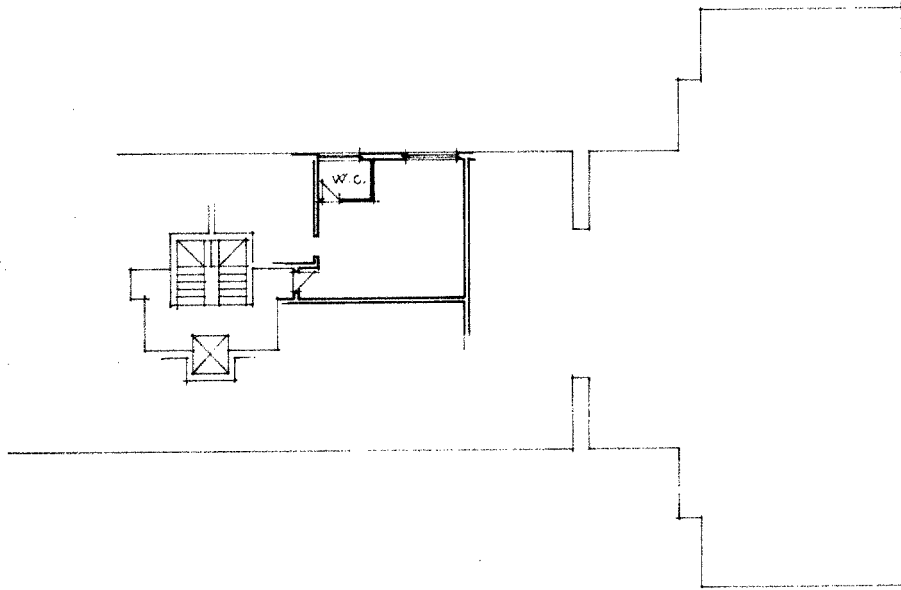

ORIENTAMENTO



SCALA DI 1. 200

COM. DI THIENE - FOGLIO 2° - MAPPALE 156 - SUB. 39

SPAZIO RISERVATO PER LE ANNOTAZIONI D'UFFICIO

DATA
PROT. N°

Compilata dal **INGEGNERE**
(Titolo, nome e cognome del tecnico)
SILVIO PIARETTO

Iscritto all'Albo de **INGEGNERI**
della Provincia di **VICENZA**

DATA **31-01-1986**

Firma:

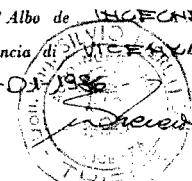

Ultima planimetria in atti