

MODULARIO
F. reg. rend. 497



MINISTERO DELLE FINANZE
DIREZIONE GENERALE DEL CATASTO E DEI SERVIZI TECNICI ERARIALI

Mon. B (Nuovo Catasto Edilizio Urbano)

Lire
100

NUOVO CATASTO EDILIZIO URBANO

(R. DECRETO-LEGGE 13 APRILE 1939, N. 632)

Planimetria dell'immobile situato nel Comune di THIENE Via S. VINCENZO - VIA FERRARIN
Ditta

Allegata alla dichiarazione presentata all'Ufficio Tecnico Erariale di VICENZA

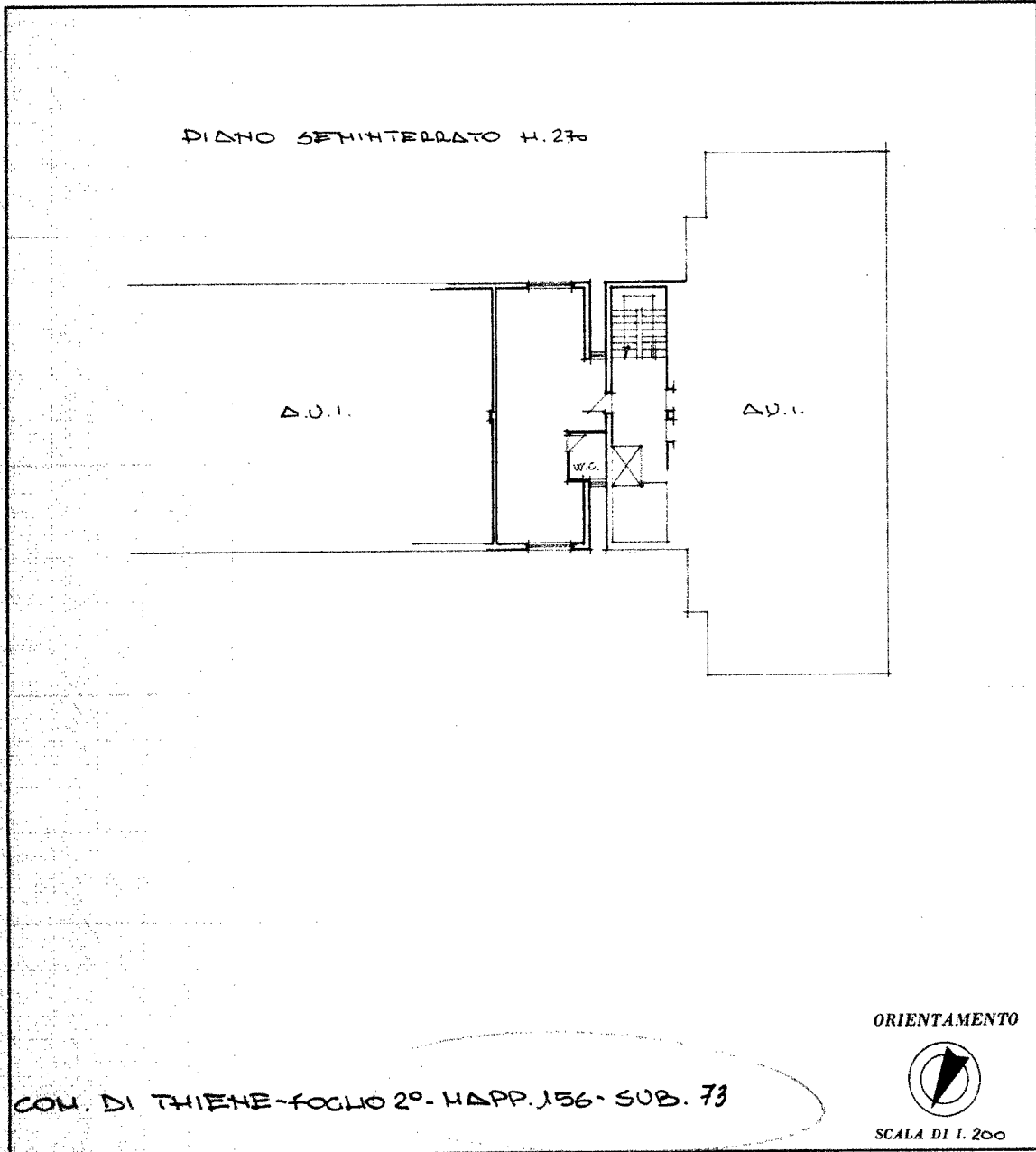

SPAZIO RISERVATO PER LE ANNOTAZIONI D'UFFICIO

DATA	
PROF. N°	

Compilata dal INGEGNER
(Titolo, nome e cognome del tecnico)
SILVIO PIRELLA

Iscritto all'Albo de INGEGNERI
della Provincia di VICENZA

DATA 30/01/86

Firma: [Signature]

Ultima planimetria in atti

Catasto dei Fabbricati - Situazione al 16/09/2022 - Comune di THIENE(LI57) - < Foglio 2 - Particella 156 - Subalterno 73 >
Firmato D:\S\ARUBA\ARUBA\PEC S.P.A. NG CA 3 Serial#: 25030e7ae8628af5c1377064f964035a