

N=-19700

E=-3600



E=-2200

N=-18500



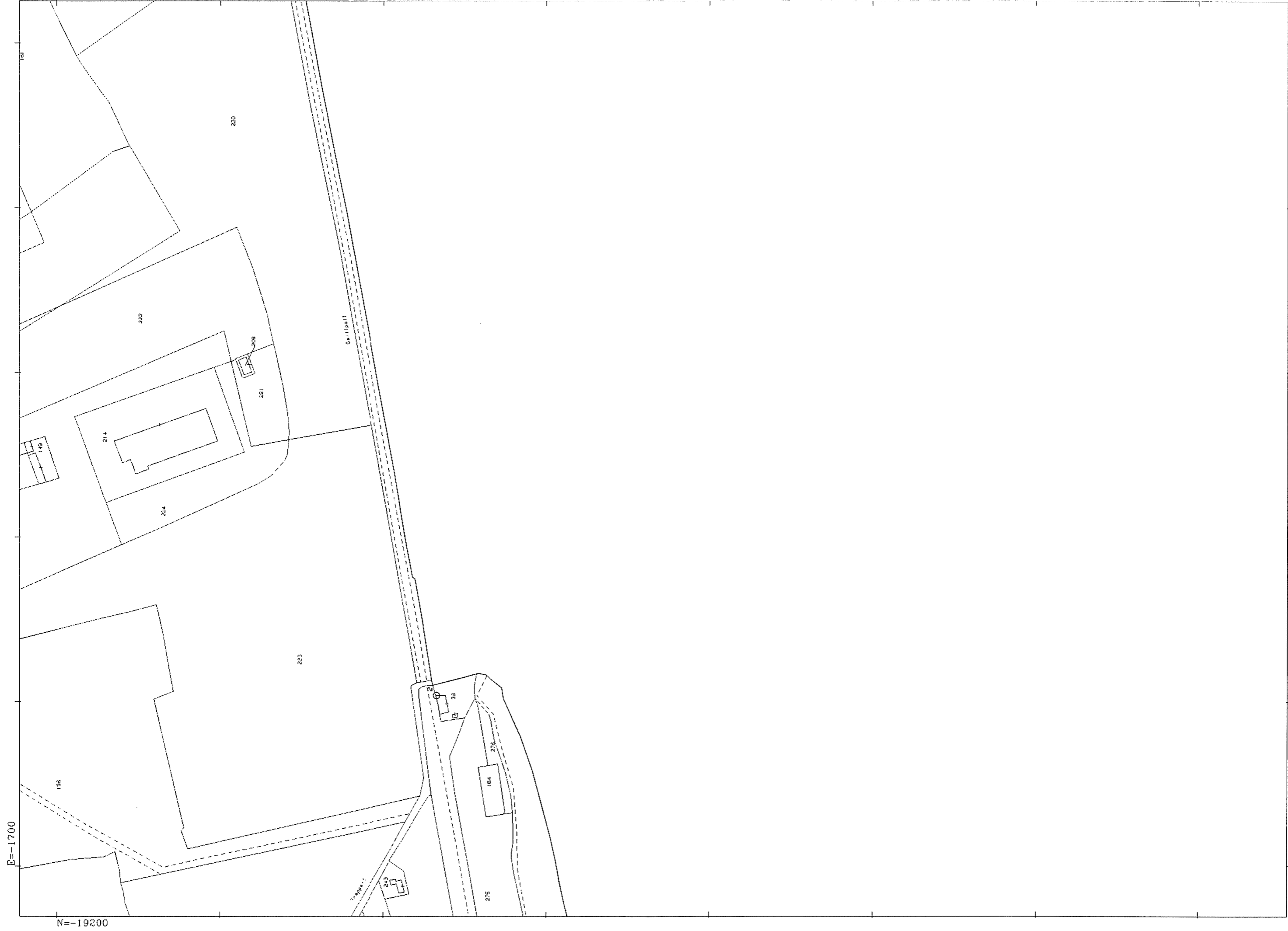

E=-2200

N=-19200



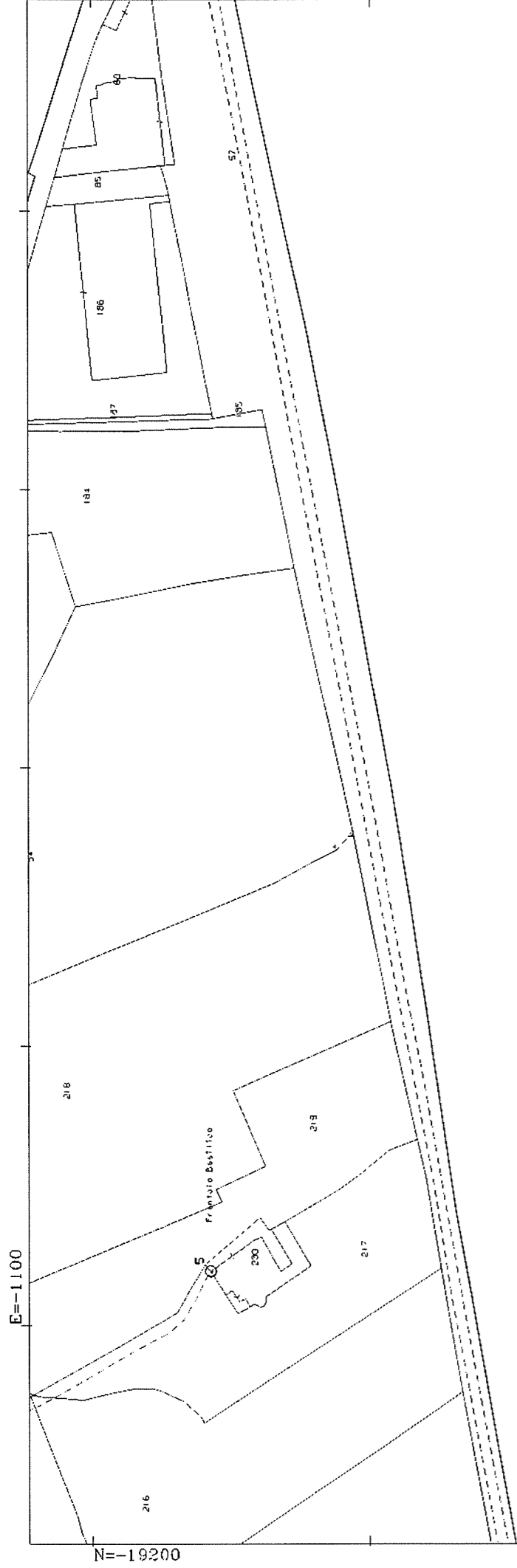

E=-1100

N=-18500



Comune: (LE) GALATINA
Foglio: 78 NE

Scala originale: 1:2000
Dimensione cornice: 778 000 x 554 000 metri

26-Jan-2024 21:48:32
Protocollo pratica T340796/2024

E=-1700

N=-18500



**Agenzia delle Entrate
CATASIO FABBRICATI
Ufficio Provinciale di
Lecce**

Dichiarazione protocollo n. LE0204009 del 05/08/2016
Planimetria di u.i.u. in Comune di Galatina
Via Guidano

civ. SNC

Identificativi Catastali:

Sezione:
Foglio: 78
Particella: 214
Subalterno: 1

Compilata da:
[REDACTED]
Iscritto all'albo:
Ingegneri

Prov. Lecce

N. [REDACTED]

Scheda n. 1 Scala 1:500

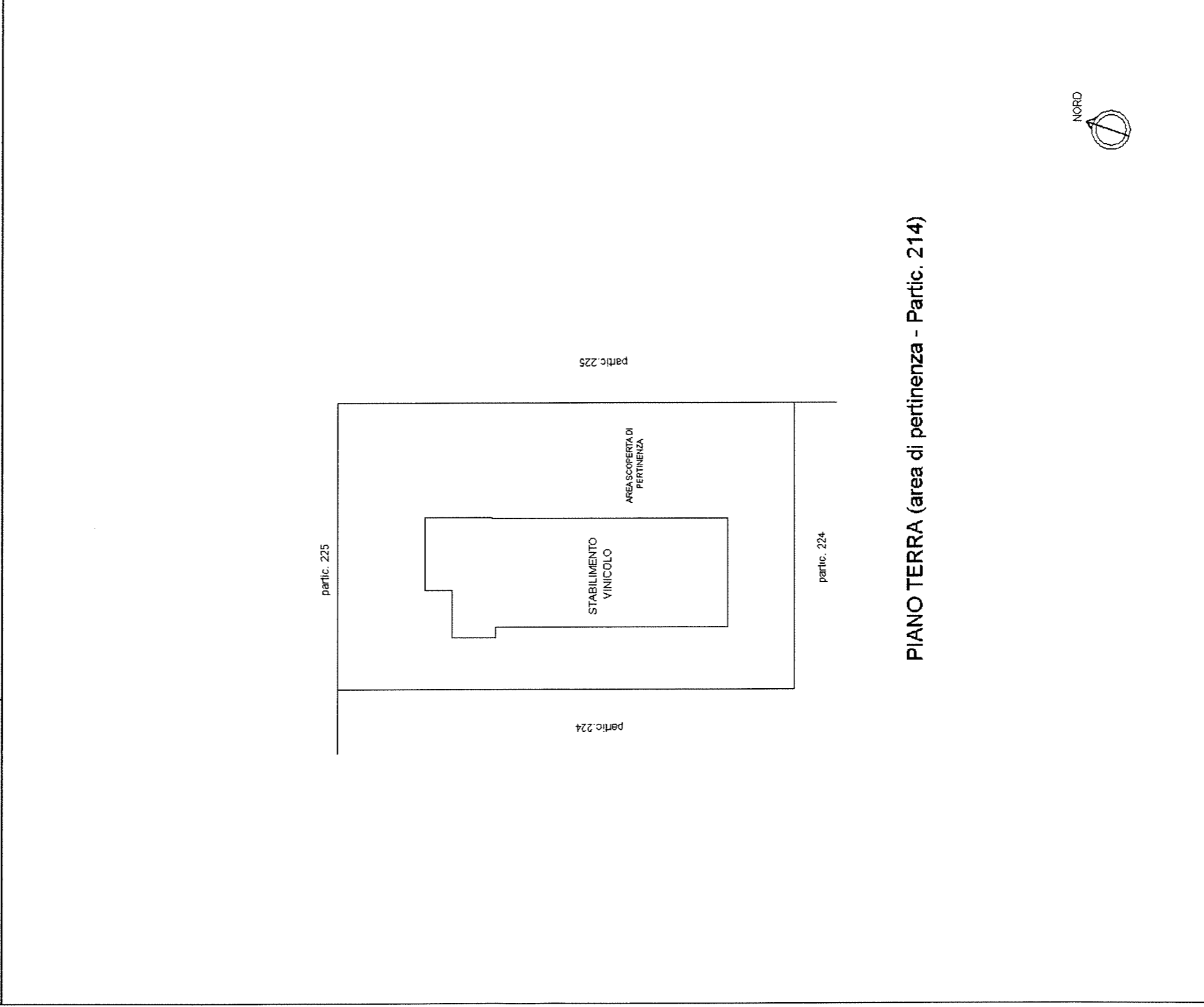

Agenzia delle Entrate
CATASTO FABBRICATI
Ufficio provinciale di
Lecce

Dichiarazione protocollo n. LE0204009 del 05/08/2016

Planimetria di u.i.u. in Comune di Galatina

Via [redacted] civ. SNC

Identificativi Catastali:

Sezione:
Foglio: 78
Particella: 214
Subalterno: 1

Compilata da:

[redacted]
Isritto all'albo:
Ingegneri
Prov. Lecce N. [redacted]

n. 2 Scala 1: 200

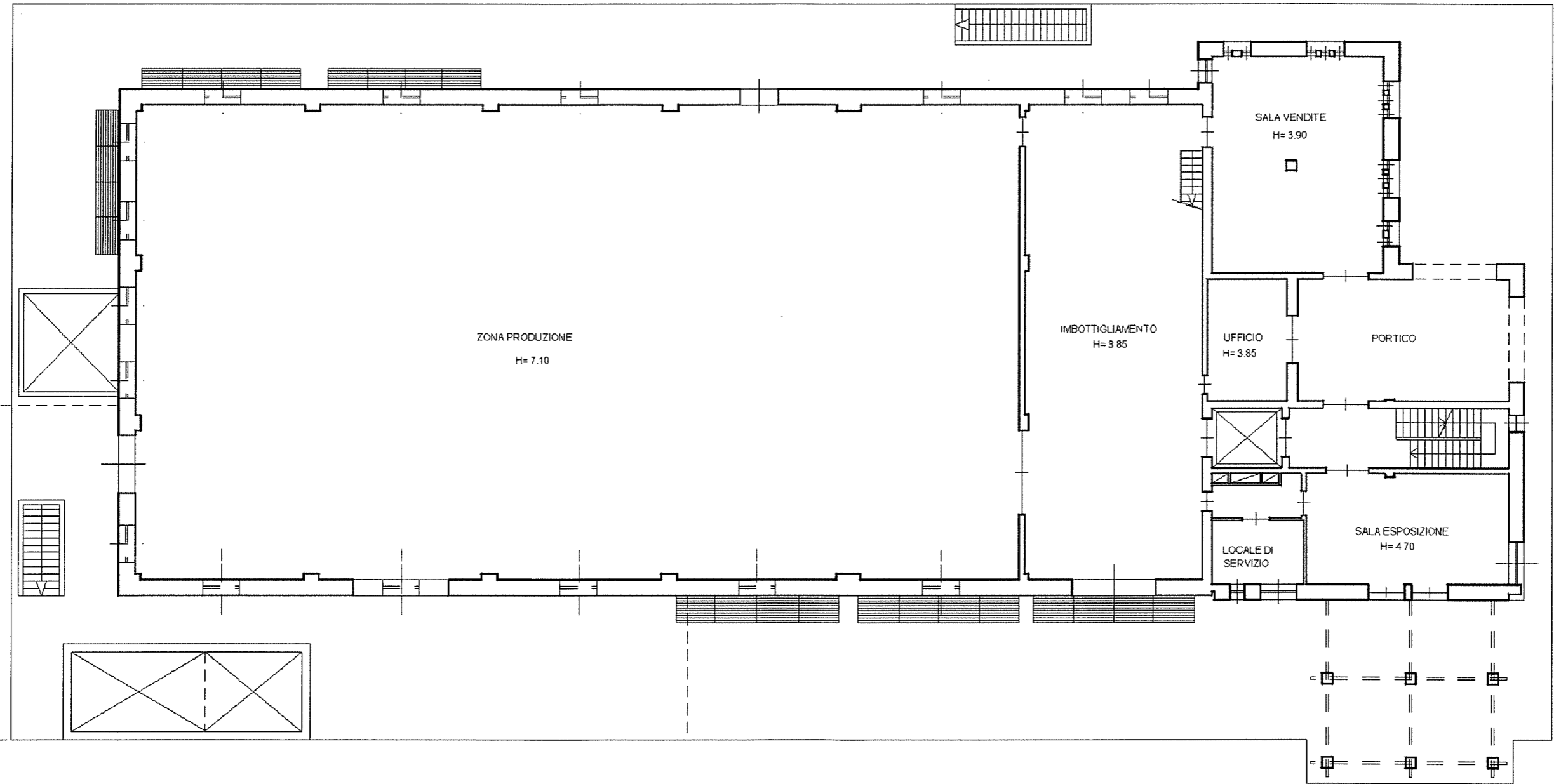

PIANO TERRA

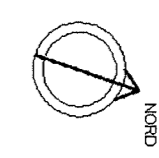

Data: 22/05/2024 - n. 1224501 - Richiedente: DVTNTN60E12E5060
Totale schede: 6 - Formato di acquisizione: A3(297x420) - Formato stampa richiesto: A3(297x420)
Ultima planimetria in data:

Data: 22/05/2024 - n. 1224501 - Richiedente: [redacted]

Agenzia delle Entrate
CATASTO FABBRICATI
Ufficio provinciale di
Lecce

Dichiarazione protocollo n. LE0204009 del 05/08/2016

Planimetria di u.i.u. in Comune di Galatina

civ. SNC

Identificativi Catastali:

Sezione:
Foglio: 78
Particella: 214
Subalterno: 1

Compilata da:

Isritto all'albo:
Ingegneri
Prov. Lecce

N. [redacted]

n. 3

Scala 1: 200

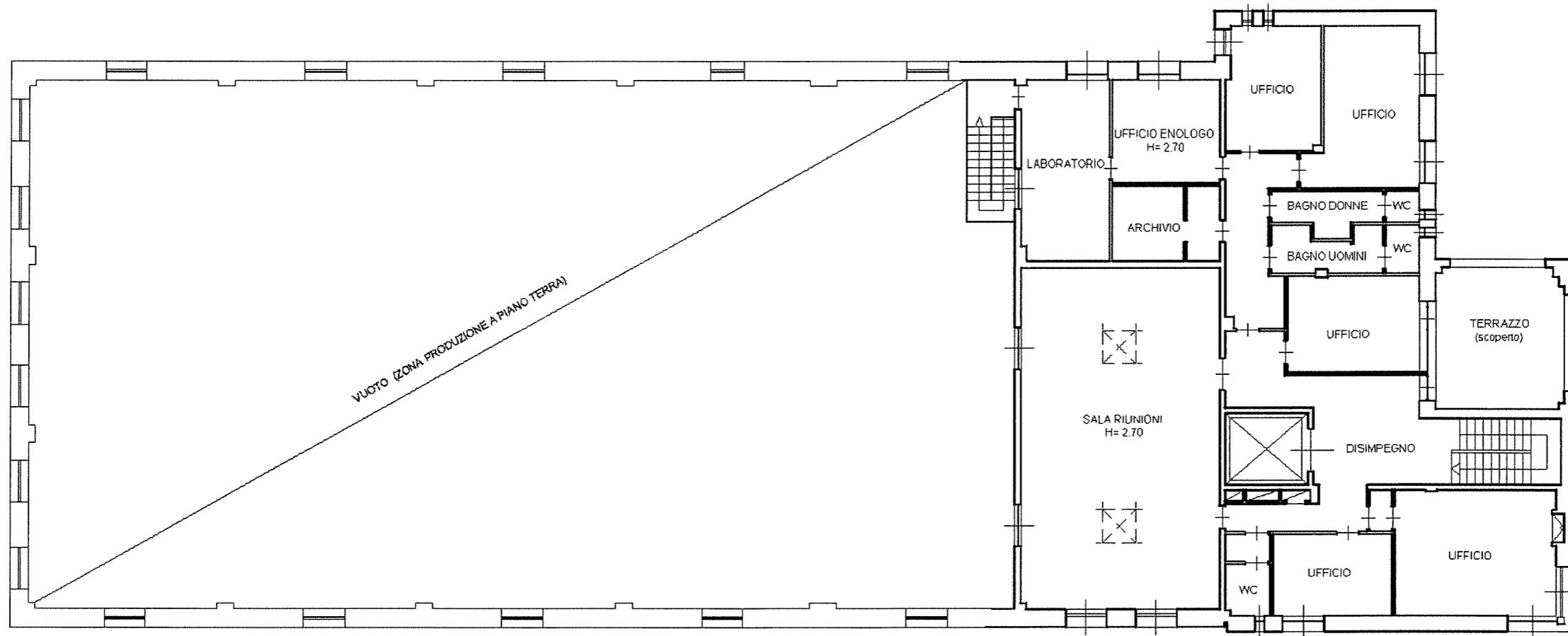

PIANO PRIMO H= 2.70

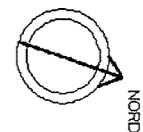

Agenzia delle Entrate
CATASTO FABBRICATI
Ufficio provinciale di
Lecce

Dichiarazione protocollo n. LE0204009 del 05/08/2016

Planimetria di u.i.u. in Comune di Galatina

Via [redacted] civ. SNC

Identificativi Catastali:

Sezione:
Foglio: 78
Particella: 214
Subalterno: 1

Compilata da:

[redacted]
Iscritto all'albo:
Ingegneri
Prov. Lecce N. [redacted]

n. 4 Scala 1: 200

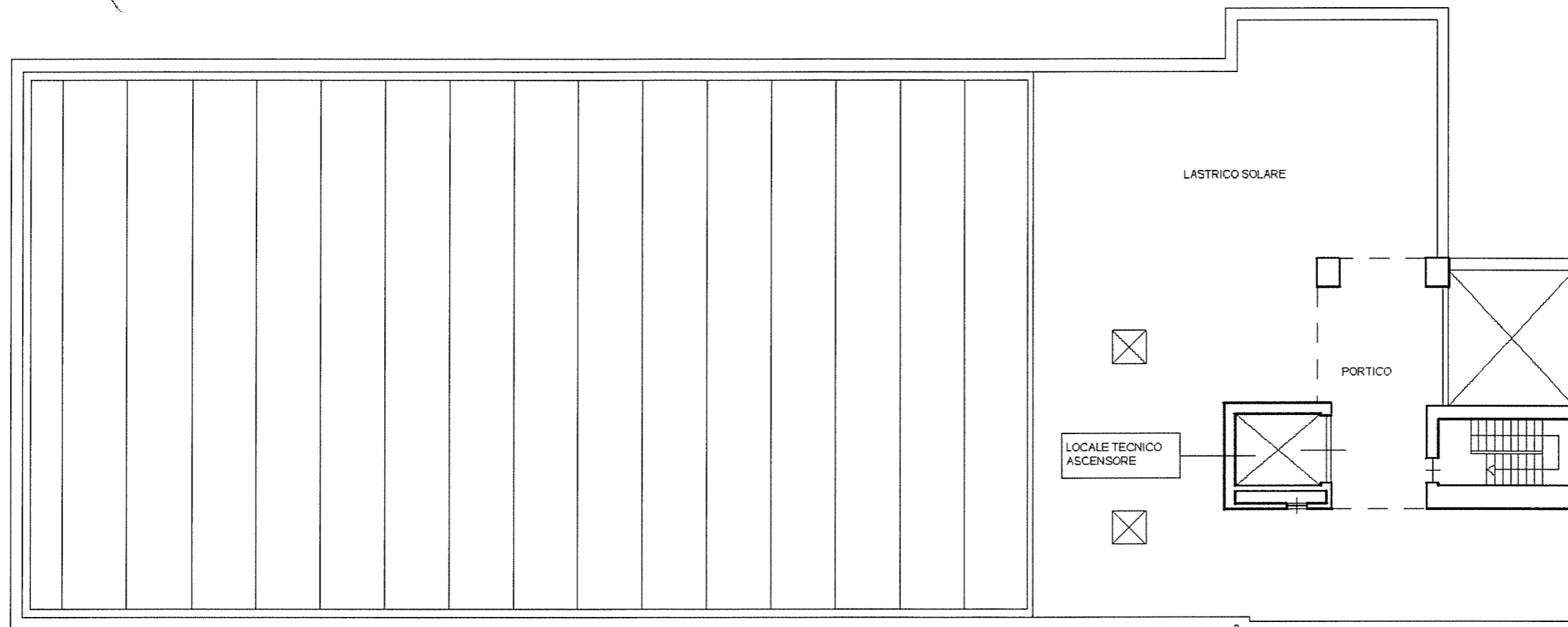

PIANO SECONDO E COPERTURA



Data: 22/05/2024 - n. 124501 - Richiedente: [redacted]
Totale schede: 6 - Fornitrici di acquisizione: A3(297x420) - Fornitrici stampa richiesti: A3(297x420)
Litografie planimetrie: [redacted]

Data: 22/05/2024 - n. 124501 - Richiedente: [redacted]

Agenzia delle Entrate
CATASTO FABBRICATI
Ufficio provinciale di
Lecce

Dichiarazione protocollo n. LE0204009 del 05/08/2016

Planimetria di u.i.u. in Comune di Galatina

Via [redacted]

civ. SNC

Identificativi Catastali:

Sezione:

Foglio: 78

Particella: 214

Subalterno: 1

Compilata da:

Iscritto all'albo:
Ingegneri

Prov. Lecce

N. [redacted]

n.5

Scala 1:200

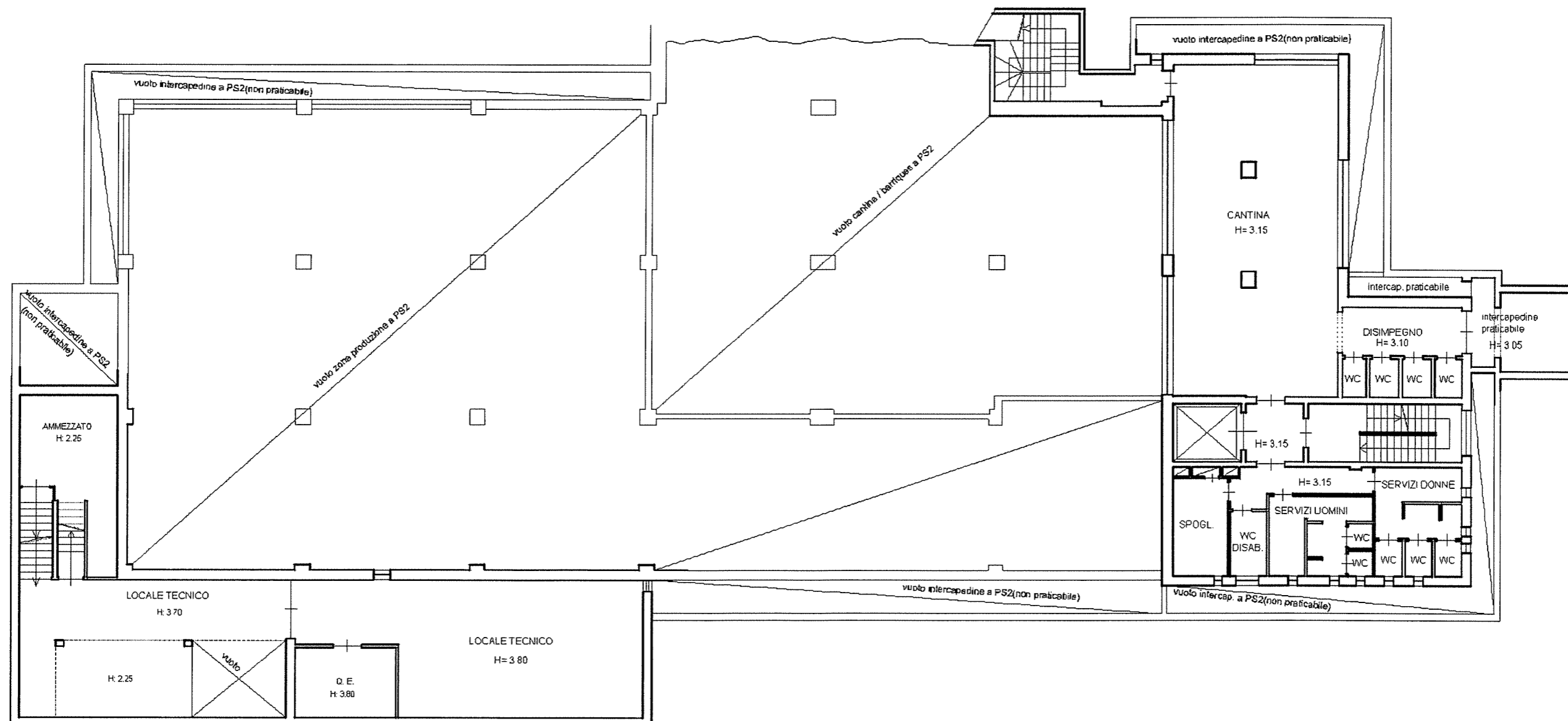

PIANO S1

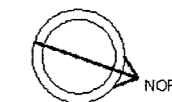

Data: 22/05/2024 - n. 124501 - Richiedente: [redacted]
Totale schede: 6 - Formato di acquisizione: A3(297x420) - Formato stampa richiesto: A3(297x420)
Utilità planimetria: [redacted]

Data: 22/05/2024 - n. T424501 - Richiedente: [redacted]

Agenzia delle Entrate
CATASTO FABBRICATI
Ufficio provinciale di
Lecce

Dichiarazione protocollo n. LE0204009 del 05/08/2016

Planimetria di u.i.u. in Comune di Galatina

Via [REDACTED]

oiv. SNC

Identificativi Catastali:

Sezione:
Foglio: 78
Particella: 214
Subalterno: 1

Compilata da:

[REDACTED]
Isritto all'albo:
Ingegneri
Prov. Lecce

N. [REDACTED]

n.6 Scala 1: 200

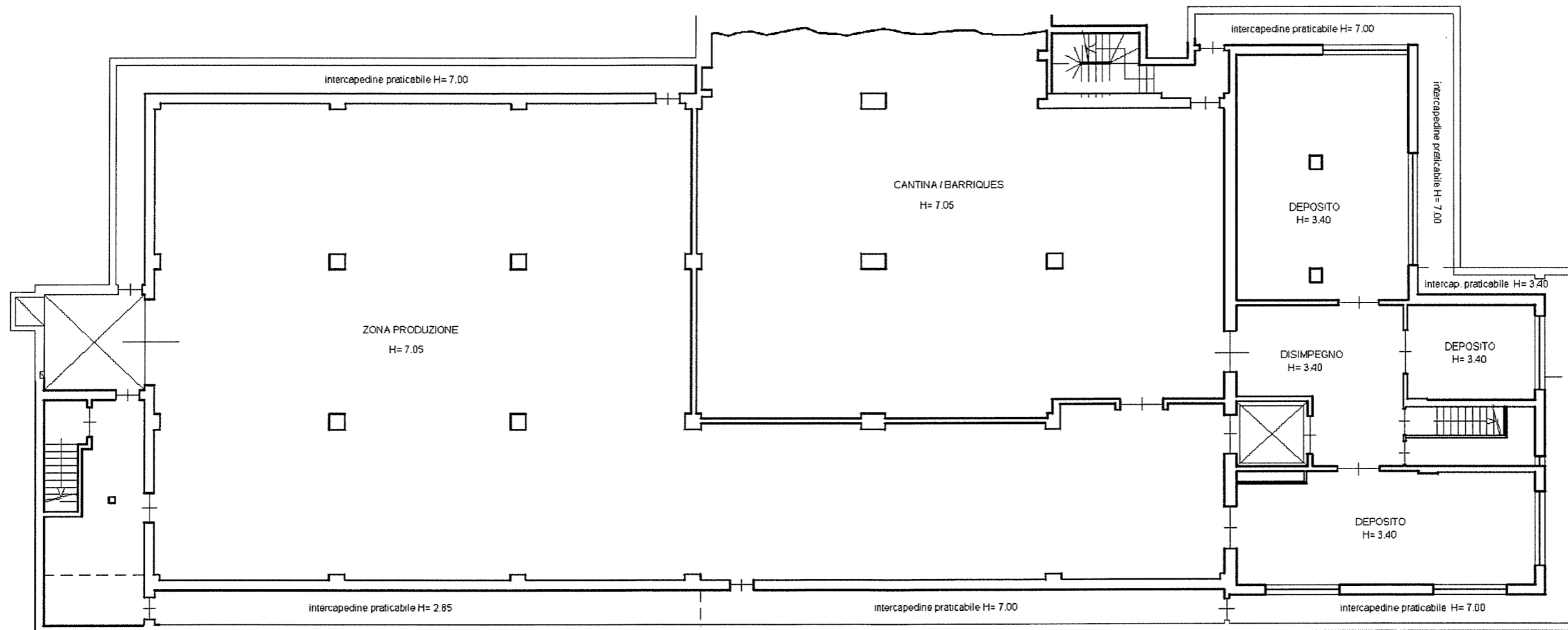

PIANO S2



Data: 22/05/2024 - n. 1424501 - Richiedente: [REDACTED]
Totale schede: 6 - Formato di acquisizione: A3(297x420) - Formato stampa richiesto: A3(297x420)
Ultima planimetria di [REDACTED]

Data: 22/05/2024 - n. 1424501 - Richiedente: [REDACTED]



N=-19200

E=-1800

1 Particella: 193

Comune: (LE) GALATINA
Foglio: 78
Scala originale: 1:2000
Dimensione cornice: 534.000 x 378.000 metri
Protocollo pratica T230227/2024
31-Mag-2024 14:26:14

Agenzia delle Entrate
CATASTO FABBRICATI
Ufficio provinciale di
Lecce

Dichiarazione protocollo n. LE0204010 del 05/08/2016

Planimetria di u.i.u. in Comune di Galatina

Localita' Santi Dimitri

civ. SNC

Identificativi Catastali:

Sezione:
Foglio: 78
Particella: 193
Subalterno: 1

Compilata da:

Isritto all'albo:
Ingegneri
Prov. Lecce

N. [redacted]

n.1 Scala 1:400

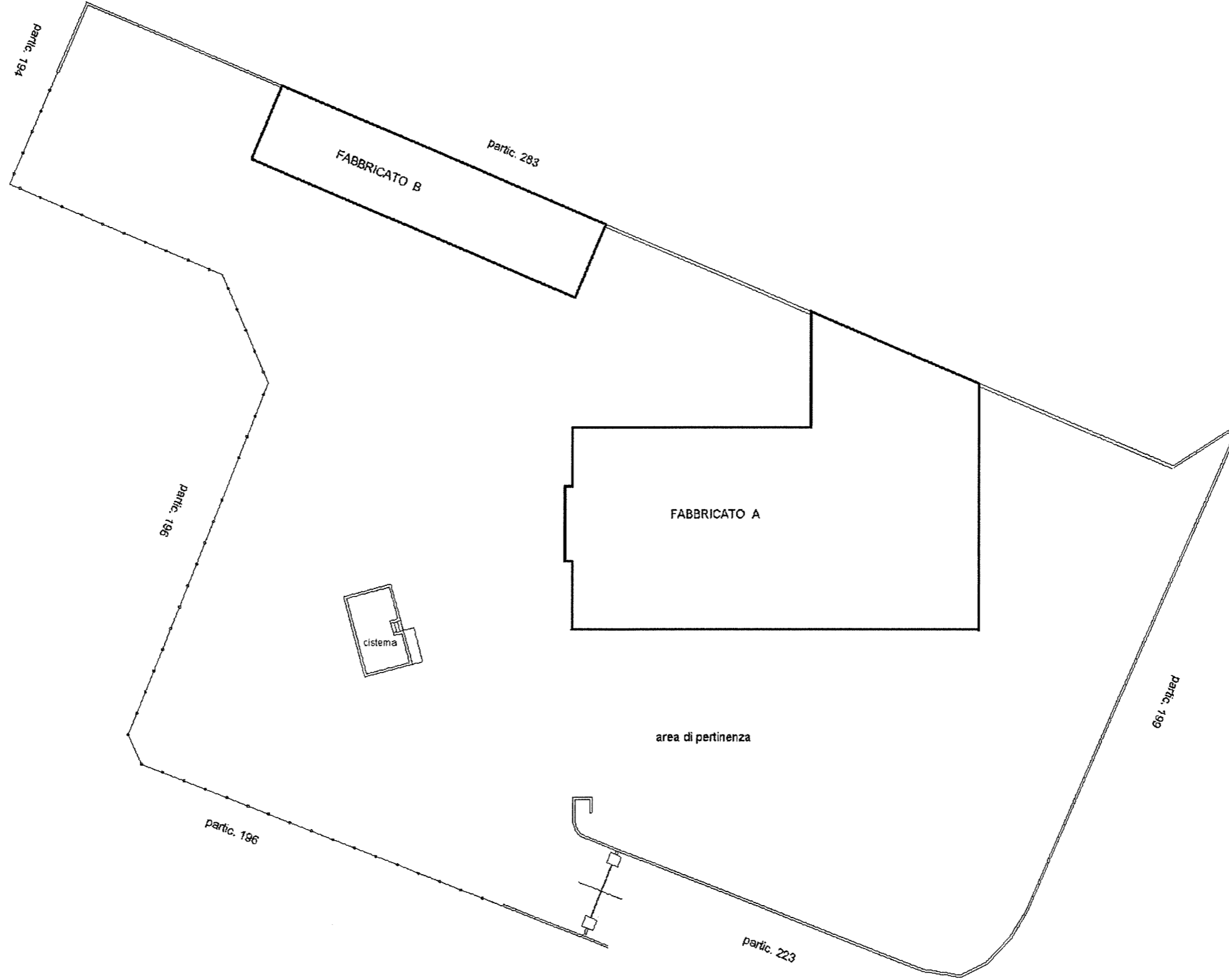

PIANO TERRA (area di pertinenza)

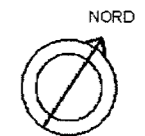

Data: 22/05/2024 - n. 124502 - Richiedente: [redacted]
Totale schede: 3 - Formato di acquisizione: A3(297x420) - Formato stampa richiesto: A3(297x420)
Utilizzo planimetria: [redacted]

Data: 22/05/2024 - n. T424502 - Richiedente: [redacted]

Agenzia delle Entrate
CATASTO FABBRICATI
 Ufficio provinciale di
 Lecce

Dichiarazione protocollo n. LE0204010 del 05/08/2016
 Planimetria di u.i.u. in Comune di Galatina
 Localita' Santi Dimitri civ. SNC

Identificativi Catastali:
 Sezione:
 Foglio: 78
 Particella: 193
 Subalterno: 1

Compilata da:
 Iscritto all'albo:
 Ingegneri
 Prov. Lecce N. [redacted]

n.2 Scala 1: 200

FABBRICATO A

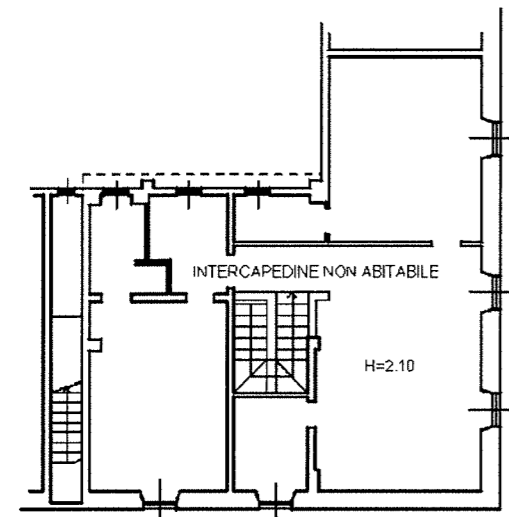

SOPPALCO H= 2.10

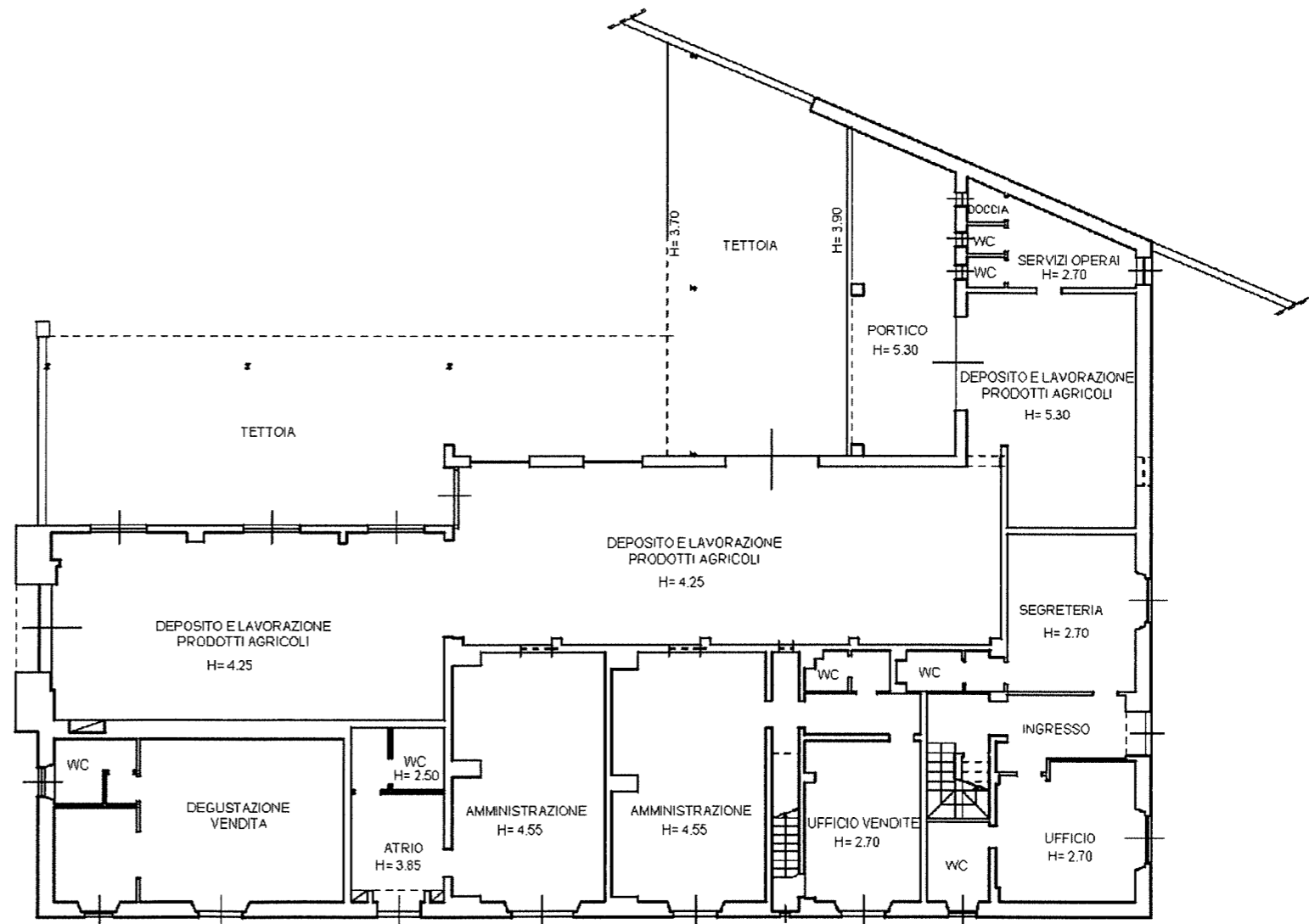

PIANO TERRA

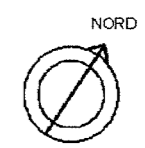

Data: 22/05/2024 - n. 22/502 - Richiedente: [redacted]
 Totale schede: 3 - Formato di acquisizione: A3(297x420) - Formato stampa richiesto: A3(297x420)
 Ultima planimetria in: [redacted]

Data: 22/05/2024 - n. T424502 - Richiedente: [redacted]

Agenzia delle Entrate
CATASTO FABBRICATI
Ufficio provinciale di
Lecce

Dichiarazione protocollo n. LE0204010 del 05/08/2016

Planimetria di u.i.u. in Comune di Galatina

Localita' Santi Dimitri

oiv. SNC

Identificativi Catastali:

Sezione:

Foglio: 78

Particella: 193

Subalterno: 1

Compilata da:

Isritto all'albo:
Ingegneri

Prov. Lecce

N. [redacted]

n. 3 Scala 1: 200

FABBRICATO B

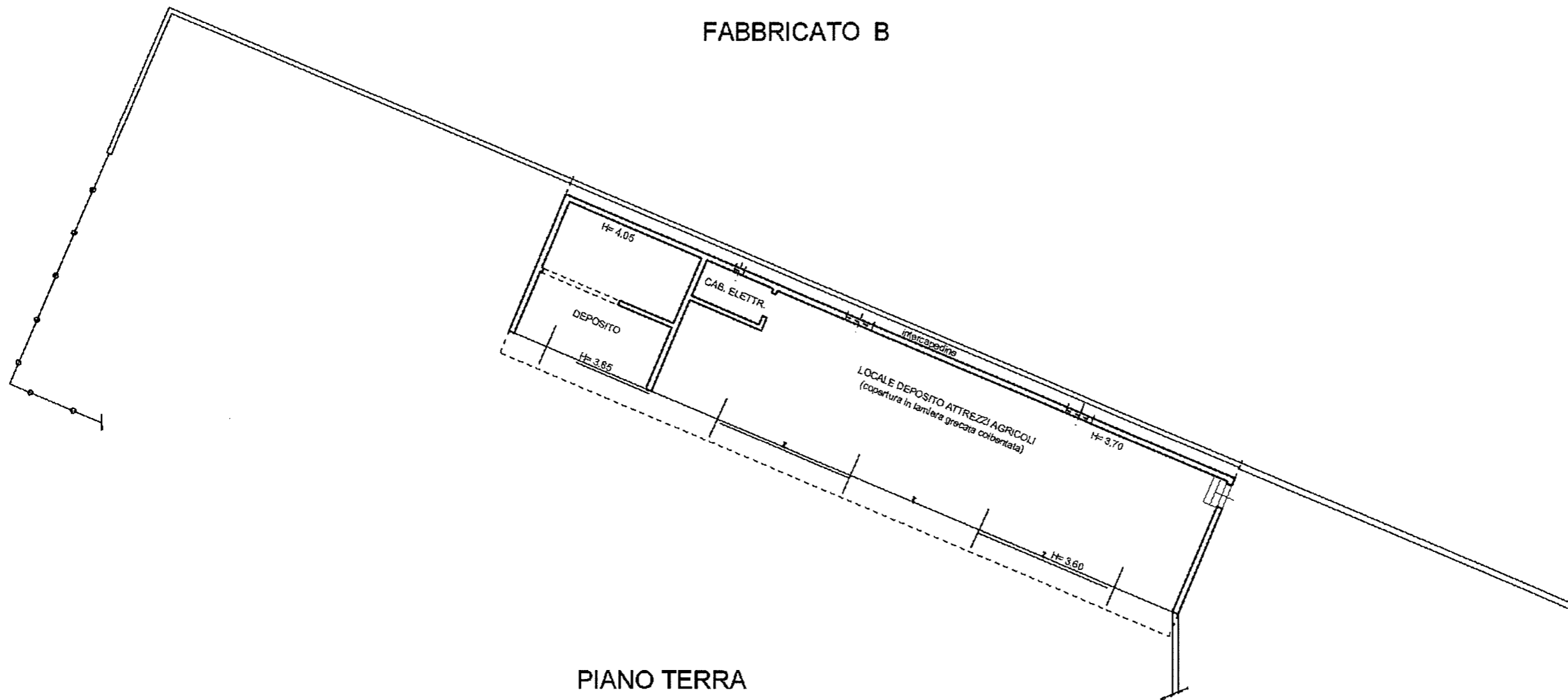

PIANO TERRA

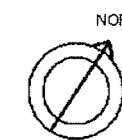

Data: 22/05/2024 - n. 1224502 - Richiedente: [redacted]
Totale schede: 3 - Formato di acquisizione: A3(297x420) - Formato stampa richiesto: A3(297x420)
Ultima planimetria di [redacted]

Data: 22/05/2024 - n. T424502 - Richiedente: [redacted]