

allegato 04 - planimetrie catastali immobili urbani

**Agenzia del Territorio
CATASTO FABBRICATI
Ufficio Provinciale di
Avellino**

Dichiarazione protocollo n. 000231503 del 25/10/2002

Planimetria di u.i.u. in Comune di Nusco

Corso Umberto 1

civ. 16

Identificativi Catastali:

Sezione:

Foglio: 19

Particella: 262

Subalterno: 4

Compilata da:
Napolillo Carmine

Iscritto all'albo:
Geometri

Prov. Avellino

N. 2353

Scheda n. 1

Scala 1:200

PIANO PRIMO

H = 2,44

Giardino Stessa Ditta

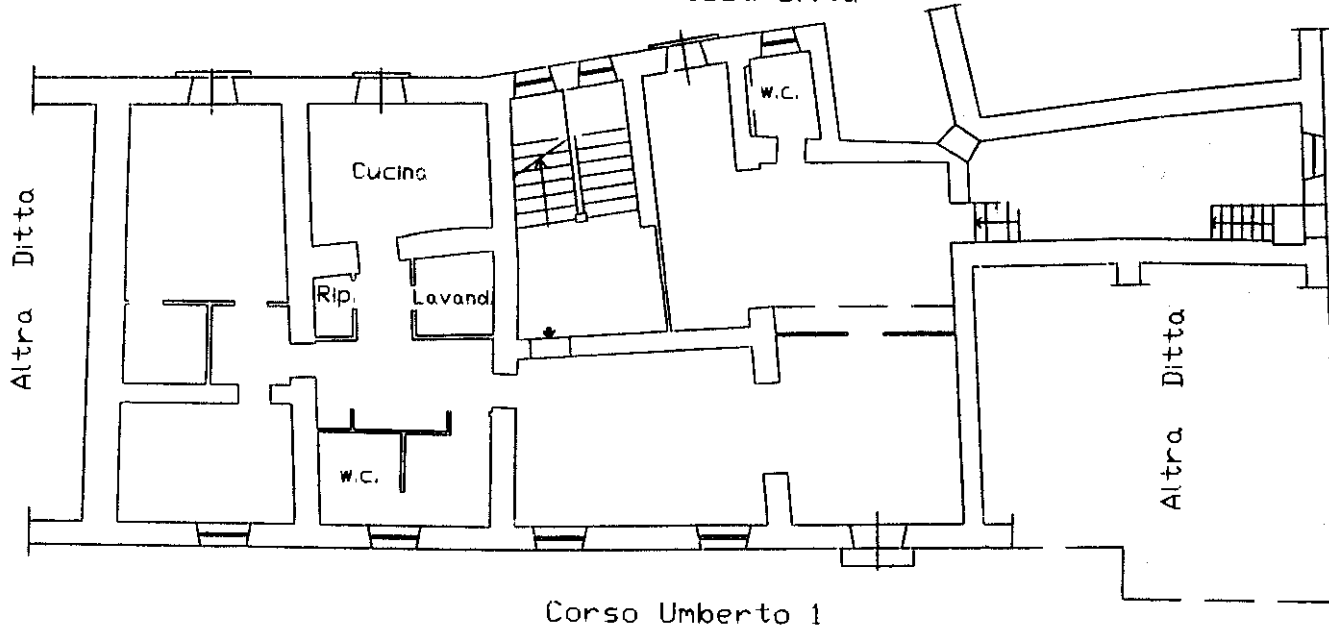

Via Regina Margherita

10 metri

Corso Umberto 1

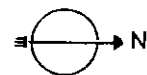

Catasto dei Fabbricati - Situazione al 07/05/2014 - Comune di NUSCO (F988) - < Foglio: 19 - Particella: 104J - Subalterno: 4 >
VIA REGINA MARGHERITA n. 3, CORSO UMBERTO 1 n. 16 piano: 1;

Ultima planimetria in atti

**Agenzia del Territorio
CATASTO FABBRICATI
Ufficio Provinciale di
Avellino**

Dichiarazione protocollo n. 000231503 del 25/10/2002

Planimetria di u.i.u. in Comune di Nusco

Corso Umberto I

civ. 16

Identificativi Catastali:

Sezione:

Foglio: 19

Particella: 263

Subalterno: 12

Compilata da:

Napolillo Carmine

Iscritto all'albo:

Geometri

Prov. Avellino

N. 2353

Scheda n. 1

Scala 1:200

Catasto dei Fabbricati - Situazione al 07/05/2014 - Comune di NUSCO (F988) - < Foglio: 19 - Particella: 1057 - Subalterno: 12 >
CORSO UMBERTO I n. 16 piano: T-S1;

PIANO TERRA

h= 3.43

Giardino Stessa Ditta

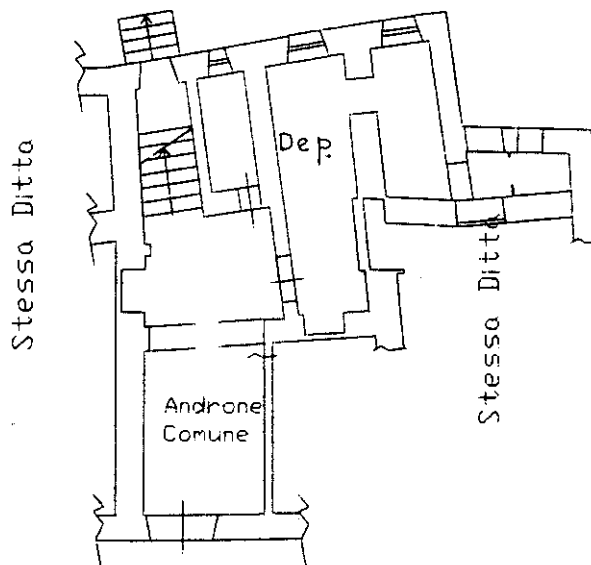

Corso Umberto I

PIANO S1

h= 2.46

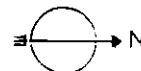
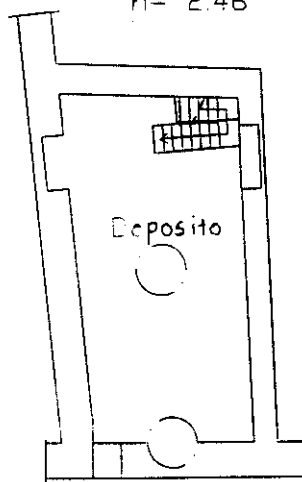

10 metri

Ultima planimetria in atti

**Agenzia del Territorio
CATASTO FABBRICATI
Ufficio Provinciale di
Avellino**

Dichiarazione protocollo n. 000231503 del 25/10/2002

Planimetria di u.i.u. in Comune di Nusco

Corso Umberto I

civ. 20

Identificativi Catastali:

Sezione:

Foglio: 19

Particella: 263

Subalterno: 14

Compilata da:

Napolillo Carmine

Iscritto all'albo:

Geometri

Prov. Avellino

N. 2353

Scheda n. 1

Scala 1:200

Catasto dei Fabbricati - Situazione al 07/05/2014 - Comune di NUSCO (F988) - < Foglio: 19 - Particella: 1057 - Subalterno: 14 >
CORSO UMBERTO I n. 20 piano: T;

PIANO TERRA

h= 3.43

Giardino Stessa Ditta

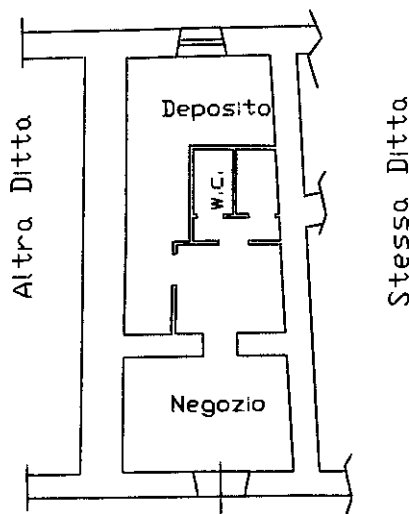

Corso Umberto I

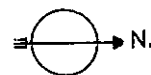

10 metri

Ultima planimetria in atti