

**Agenzia del Territorio
CATASTO FABBRICATI
Ufficio Provinciale di
Frosinone**

Dichiarazione protocollo n. FR0088489 del 25/05/2006

Planimetria di u.i.u. in Comune di Alatri

Via Delle Cinque Strade

civ. 87

Identificativi Catastali:

Sezione:
Foglio: 5
Particella: 54
Subalterno:

Compilata da:
Magnanti Antonio
Iscritto all'albo:
Geometri

Prov. Frosinone

N. 1279

Scheda n. 1 Scala 1:200

PIANTA PIANO PRIMO
H=2.90

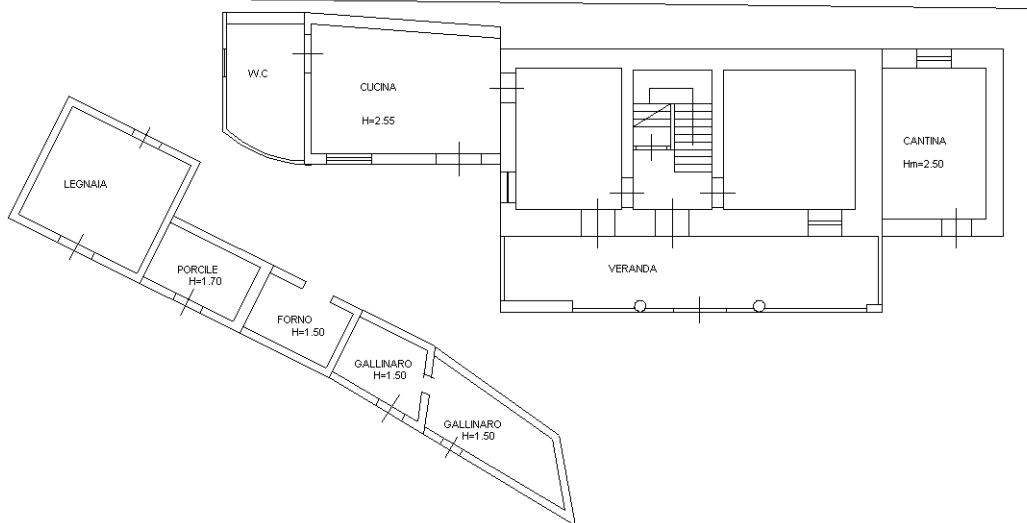
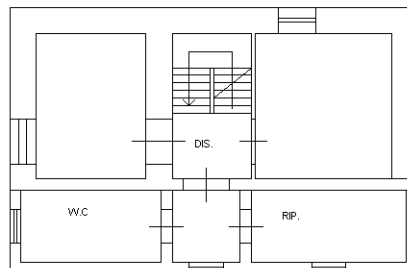

PIANTA PIANO TERRA
H=2.40

NORD



Ultima planimetria in atti

Catasto dei Fabbricati - Situazione al 31/03/2021 - Comune di ALATRI (A123) - < Foglio: 5 - Particella: 54 - Subalterno: 0 >
VIA DELLE CINQUE STRADE n. 87 piano: T-1;