

N=-1900

E=3800

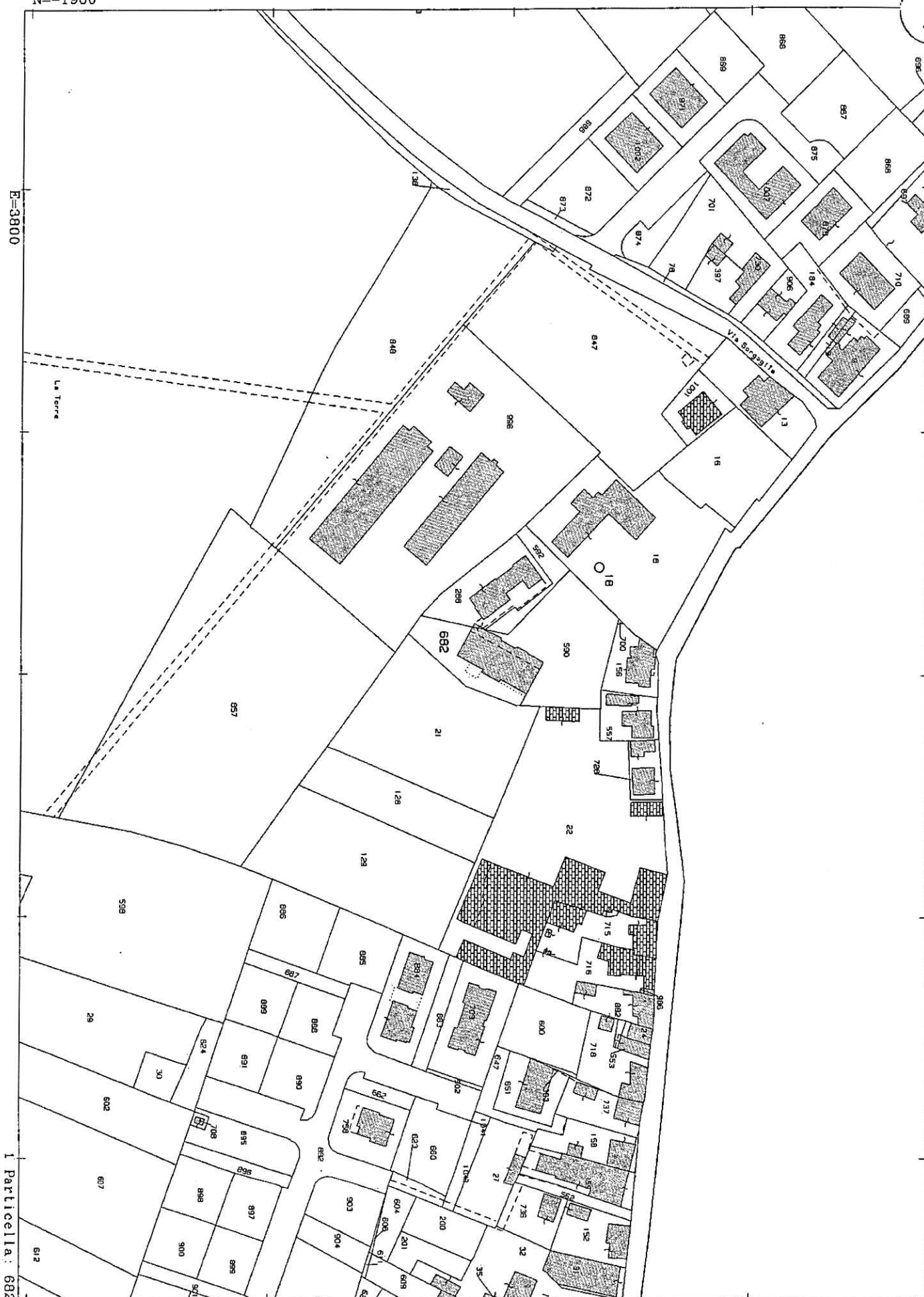

Comune: ARRE  
Foglio: 8

Scala originale: 1:2000  
Dimensione cornice: 534.000 x 378.000 metri

26-Ott-2021 9:4:6  
Prot. n. T43351/2021

I Particella: 682

**ELABORATO PLANIMETRICO**

Compilato da:  
Ceconello Roberto

Iscritto all'albo:  
Geometri

Prov. Padova N. 3502

**Agenzia del Territorio  
CATASTO FABBRICATI  
Ufficio Provinciale di  
Padova**

Comune di Arre

Sezione: Foglio: 8 Particella: 22

Protocollo n. PD0204496 del 29/07/2005

Tipo Mappale n. 146032 del 15/06/2004

Dimostrazione grafica dei subalterni

Scala 1 : 1000

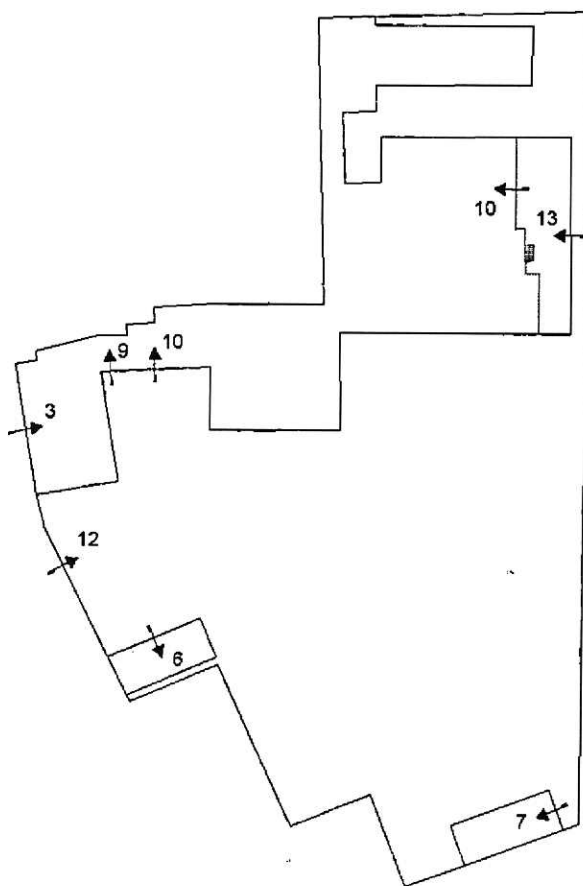

PIANTA PIANO TERRA  
CON CORTE

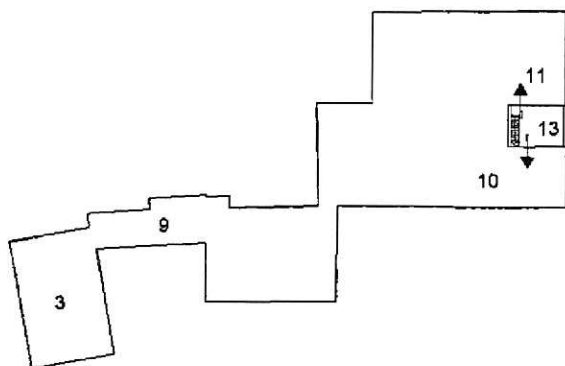

PIANTA PIANO PRIMO



Ultima planimetria in atti

Data: 26/10/2021 - n. T48951 - Richiedente: Telematico

Totale schede: 1 - Formato di acquisizione: A4(210x297) - Formato stampa richiesto: A4(210x297) - Fattore di scala non utilizzabile

Catasto dei Fabbricati - Situazione al 26/10/2021 - Comune di ARRE (A438) - < Foglio: 8 - Particella: 22 - Elaborato planimetrico >

Lit. A (Nuovo Campo Edilizio Urbano)  
Lire 300

**MINISTERO DELLE FINANZE**  
**DIREZIONE GENERALE DEL CATASTO E DEI SERVIZI TECNICI ERARIALI**  
**NUOVO CATASTO EDILIZIO URBANO**  
in sostituzione al Catasto di Stato

Ministero dell'Interno, Ufficio Tecnico Centrale di Padova  
Ditta: XXXXXXXXXX Via: **ROMA 35**  
Allegata alla dichiarazione presentata all'Ufficio Tecnico Centrale di Padova

CONDIZIONE DI ABBITAMENTO

NO. IMM.	NO. QU.	NO. SE.	NO. SUB.	NO. QU. SUB.
8	08	8	08	3

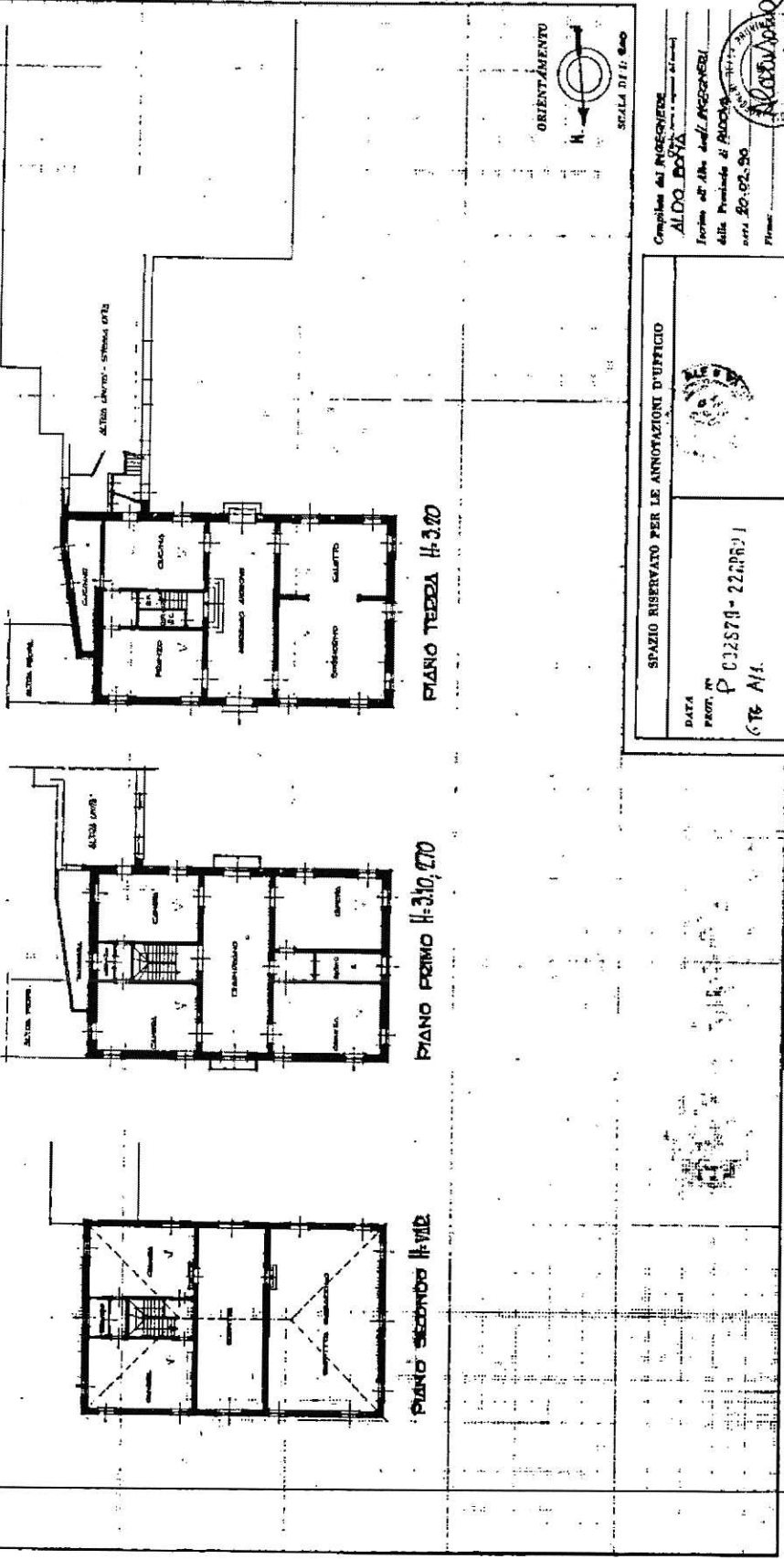

COMPILATA DA INGEGNERE  
**ALDO BOVA**  
Incarico dell'Arch. **Luigi INGERSIELI**  
della Provincia di Padova  
data: 20.02.90  
Firma:

SPAZIO RISERVATO PER LE ANNOTAZIONI D'UFFICIO

DATA:   
FACOLTA': **P. 012579 - 22/05/91**  
C.T. **M/A**

Ultima planimetria in atti

26



MINISTERO DELLE FINANZE  
 DIREZIONE GENERALE DEL CATASTO E DEI SERVIZI TECNICI ERARIALI  
**NUOVO CATASTO EDILIZIO URBANO**

Mod. B (Nuovo Catasto Edilizio Urbano)

(R. DECRETO-LEGGE 11 APRILE 1971, N. 482)

Planimetria dell'immobile situato nel Comune di ARRE (PADOVA) Via ROMA N° 36  
 Ditta XXXXXXXXXX  
 Allegata alla dichiarazione presentata all'Ufficio Tecnico Erariale di PADOVA Scheda N.           

COMUNE DI ARRE

N.C.T.			N.C.E.U.				
SEZ.	FG.	IMP.	SEZ.	FG.	ALL.	NUM.	SUB.
-	8	01	-	8	-	22	X 6

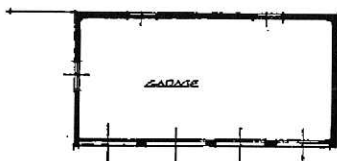

PIANO TERRA - Hm. 2,30

ORIENTAMENTO



SCALA DI 1: 200

SPAZIO RISERVATO PER LE ANNOTAZIONI D'UFFICIO

DATA  
 PROT. N.°

1978-22278



Compilata dal INGEGNERE

(Titolo, nome e cognome del tecnico)

ALDO BONA

Iscritto all'Albo degli INGEGNERI

della Provincia di PADOVA

DATA 20.02.90

Firma:

*Alonso*

Ultima planimetria in atti

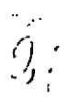

MINISTERO DELLE FINANZE  
DIREZIONE GENERALE DEL CATASTO E DEI SERVIZI TECNICI ERARIALI  
NUOVO CATASTO EDILIZIO URBANO

Mod. N (Nuovo Catasto Edilizio Urbano)

Planimetria dell'immobile situato nel Comune di PADOVA Fin ROMA N° 36  
Ditta [REDACTED]  
Allegata alla dichiarazione presentata all'Ufficio Tecnico [REDACTED] Scheda N.° [REDACTED]

COMUNE DI ARRE

M.C.T.			N.C.E.U.					
SEZ.	PC.	MAPP.	SEZ.	PC.	ALI.	MAPP.	SAQ.	SPQ.
-	8	22	-	8	-	22	X	7

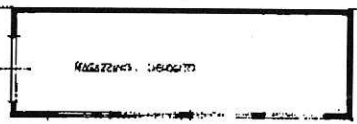

PIANO TERRA H. = 3.10



SPAZIO RISERVATO PER LE ANNOTAZIONI D'UFFICIO

DATA  
PROT. N°

02878-22



Compilata dal INGEGNERE  
(Titolo, nome e cognome del tecnico)

ALDO BONA

Iscritto all'Albo degli INGEGNERI  
della Provincia di PADOVA

DATA 20.02.90

Firma:

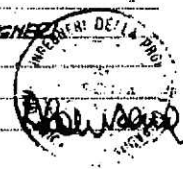

Ultima planimetria in atti

Catasto dei Fabbricati - Situazione al 26/10/2021 - Comune di ARRE (A438) - < Foglio: 8 - Particella: 22 - Subalterno: 7 >

