

PIANTA PIANO TERRA

Foglio 40 p.IIa 408 sub. 3

Via Antonelli civ. 14 (ora 20 e 22)

scala: 1:100

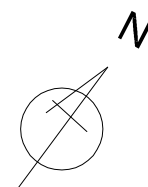
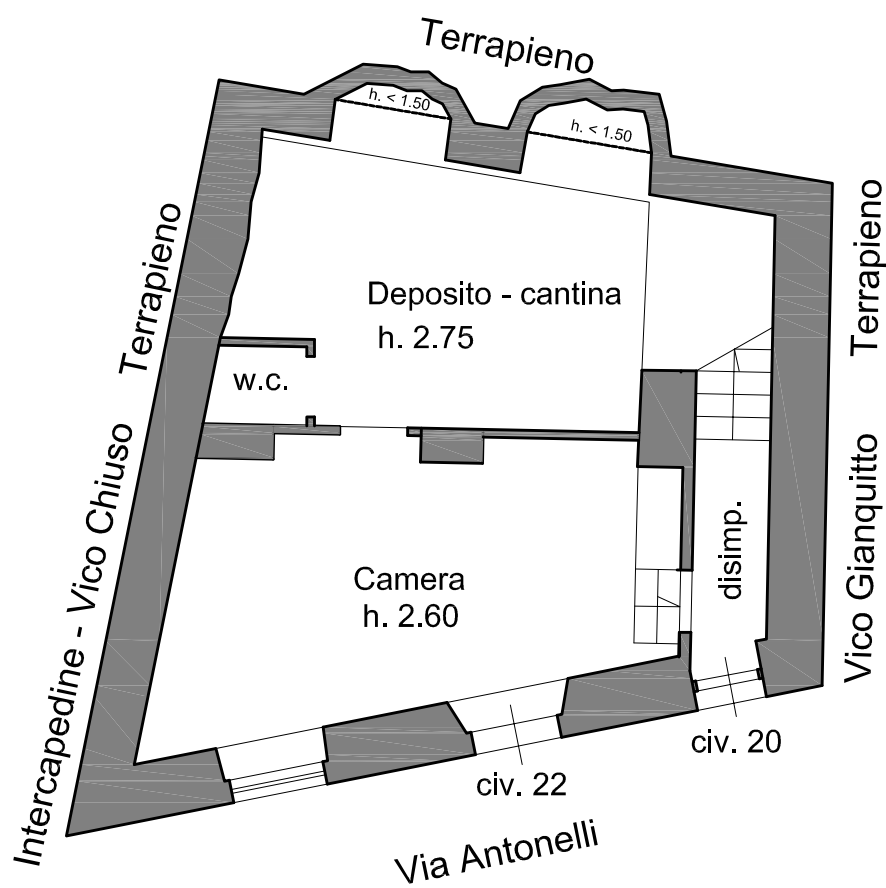

PIANTA PIANO PRIMO
Foglio 40 p.IIa 408 sub. 3
Via Antonelli civ. 14 (ora 20 e 22)

scala: 1:100

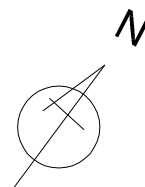
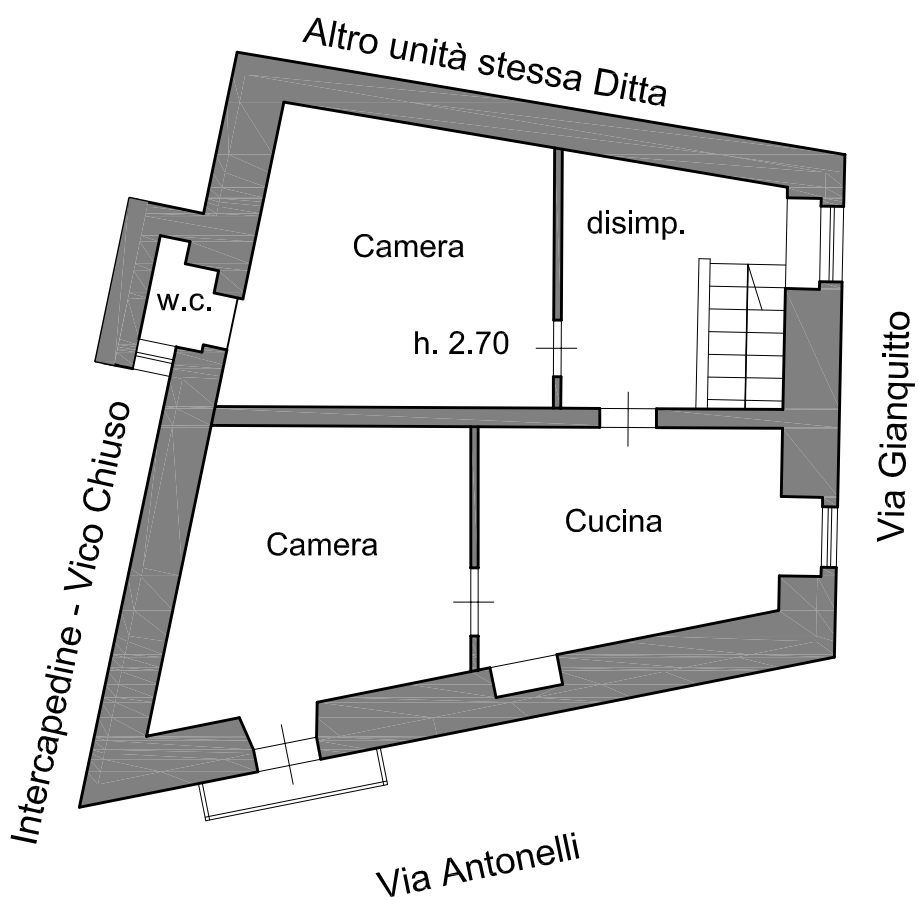



MINISTERO DELLE FINANZE
DIREZIONE GENERALE DEL CATASTO E DEI SERVIZI TECNICI CATASTRALI

2/6

ACCERTAMENTO GENERALE DELLA PROPRIETA' IMMOBILIARE URBANA
(R. DECRETO LEGGE 13 APRILE 1939 XVII N° 652)

Planimetria degli immobili urbani denunciati con la Scheda N° 18731662
Comune Pietra Montecorvino. Ditta "Eredi Montalto"
Via Antonelli n°19
e Via. Gioquitto n°11

Segnare cognome, nome, paternità del solo primo intestatario

ACCERTAMENTO GENERALE DELLA
PROPRIETA' IMMOBILIARE URBANA

(R.D.L. 13 aprile 1938-XVII, n. 652)

di COMUNE
di Pietra Montecorvino

Taloncino di riscontro
DELLA
SCHEDA NUMERO
18731662

AVVERTENZA: Il presente taloncino deve essere incollato a cura del dichiarante sulla planimetria (riprodotta sulla unità immobiliare denunciata con la presente scheda) da presentare ai sensi dell'articolo 7 del R. D. L. 13 aprile 1938-XVII, n. 652.

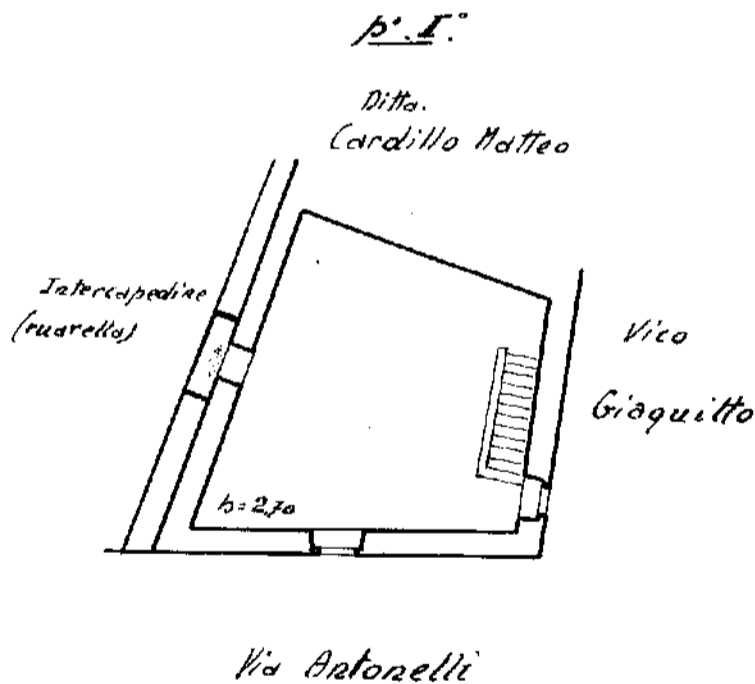
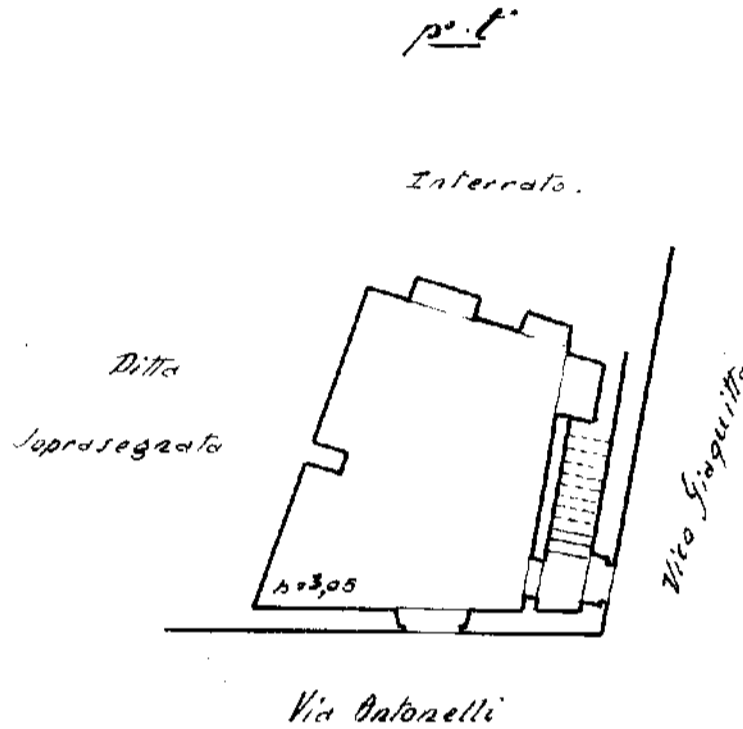

ORIENTAMENTO



SCALA di 1:200

Compilata da:

Ing. Della Porta Francesco
(Titolo, nome e cognome del tecnico)

Iscritto all'Albo degli Ingegneri
della Provincia di Foggia

Data 20-12-1939 XVIII Firma Ing. Della Porta Francesco



04408340



Vista esterna ingresso civ. 20-



Vista esterna ingresso civ. 22



Vista primo vano piano terra



Vista primo vano piano terra-



Vista vano interno piano terra



Vista vano interno piano terra





Vista vano interno piano terra



Vista vano interno piano terra



Vista w.c. piano terra



Vista interna scalinata



Vista disimpegno piano primo



Vista disimpegno piano primo





Vista disimpegno piano primo



Vista camera piano primo



Vista camera piano primo



Vista w.c. piano primo



Vista cucina piano primo



Vista cucina piano primo





Vista camera piano primo



Vista camera piano primo



Vista camera piano primo

