

Stampa in scala 1: in formato:

L'ingombro territoriale qui illustrato è indicativo: in fase di stampa sarà calcolato correttamente sulla base della scala impostata.

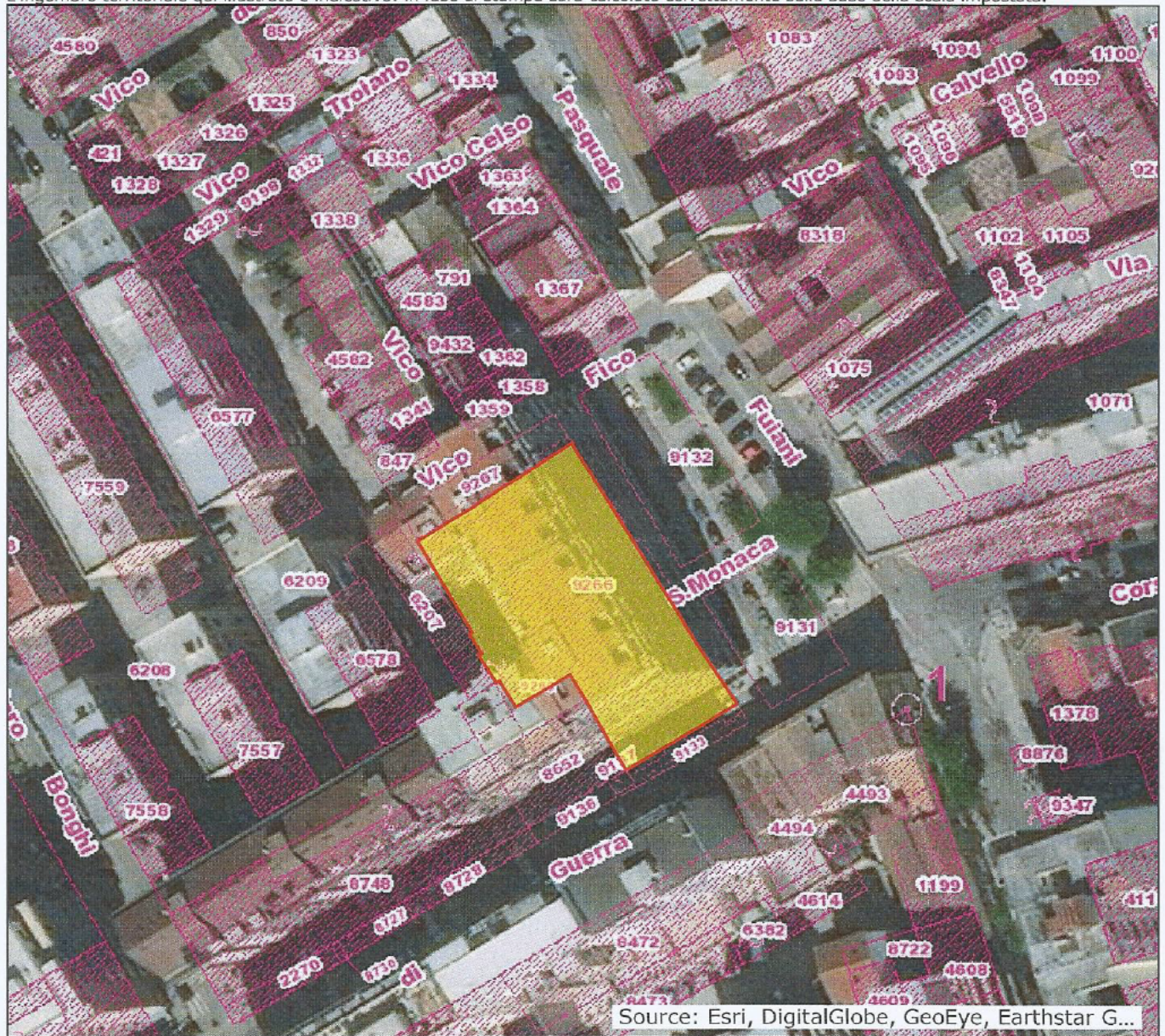

Note:

Foggia, Foglio N. 96, P.LLA N. 9266



Foto
m. 9

**Agenzia del Territorio
CATASTO FABBRICATI
Ufficio Provinciale di
Foggia**

Dichiarazione protocollo n. FG0227402 del 15/12/2005

Planimetria di u.i.u. in Comune di Foggia

Vico Del Fico

civ. SNC

Identificativi Catastali:

Sezione:

Foglio: 96

Particella: 9266

Subalterno: 148

Compilata da:

Isritto all'albo:
Geometri

Prov. Foggia

N. 761

Scheda n. 1

Scala 1:200

SECONDO PIANO SOTTOSTRADA H.m. 3.40 INT.22

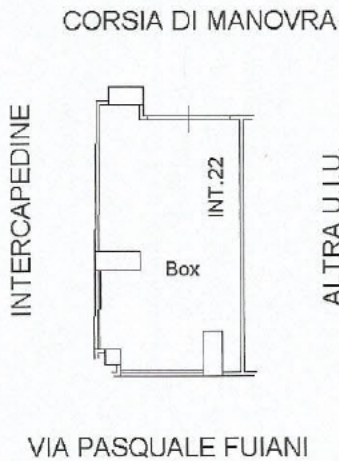

Fig. N. 4



Ultima Planimetria in atti

Catasto dei Fabbricati - Situazione al 12/01/2018 - Comune di FOGGIA(DG43) - Foglio: 96 Particella: 9266 - Subalterno 148 - VICO DEL FICO SNC piano: S2 interno: 22.

