

Arch. Ivan ISABEL  
cf SBLVNI72P05A326V  
*Consulente tecnico del giudice*  
Pont-Bozet 133  
11020 Pontboset  
320 6015892  
[ivan.isabel@gmail.com](mailto:ivan.isabel@gmail.com)  
[ivan.isabel@archiworldpec.it](mailto:ivan.isabel@archiworldpec.it)

## Tribunale ordinario di Aosta

### Esecuzione immobiliare n° 50/2017

### Giudice esecutivo

Dott Paolo DE PAOLA

### allegati

- 1 Planimetria catastale, foto aerea
- 2 Planimetria e sezione alloggio Foglio:9, Particella: 477, sub: 6
- 3 Documentazione fotografica.
- 4 Visure Catastali
- 5 Ispezioni Ipotecarie
- 6 Attestato di prestazione energetica
- 7 Certificato dei destinazione urbanistica
- 8 Valori di riferimento



Pontboset 18/07/2017

# Allegato 1

Planimetria catastale



Foglio 9

Saint Marcel

Fotoaerea

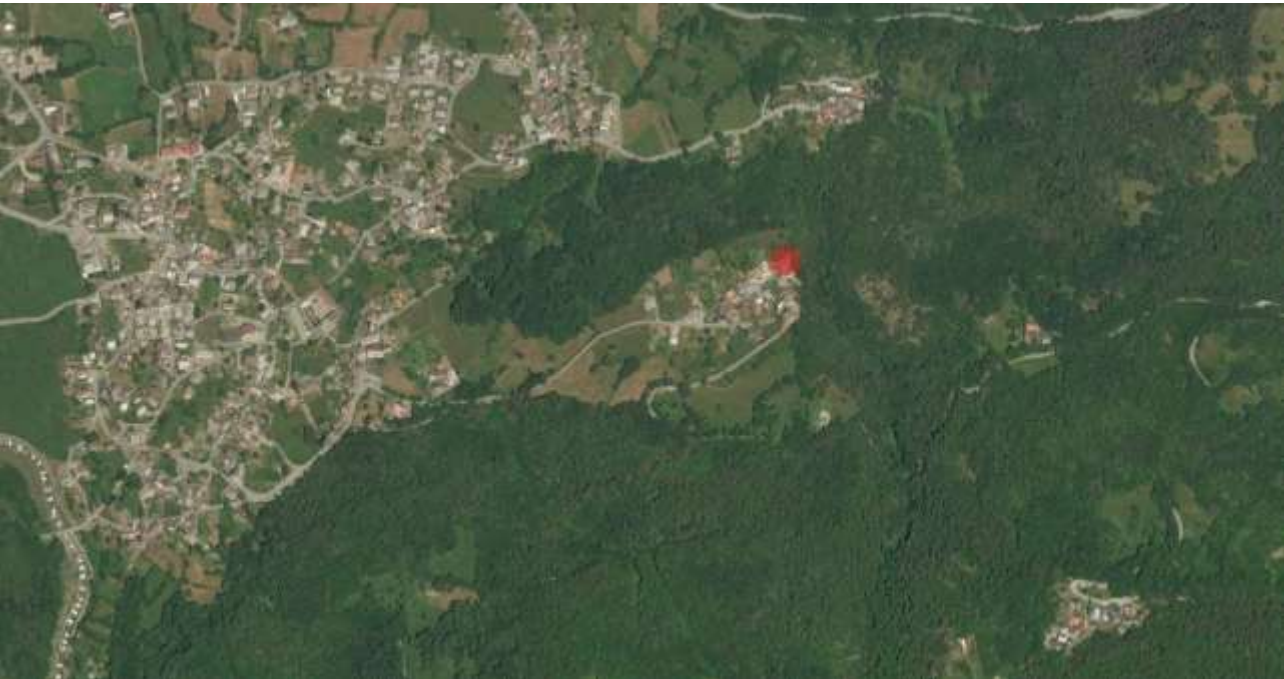

# Allegato 2

Estratto planimetrico alloggio censito al Foglio:9, Particella: 477, sub: 6 allegato alla concessione edilizia 41/88 rilasciata dal comune di Saint Marcel.

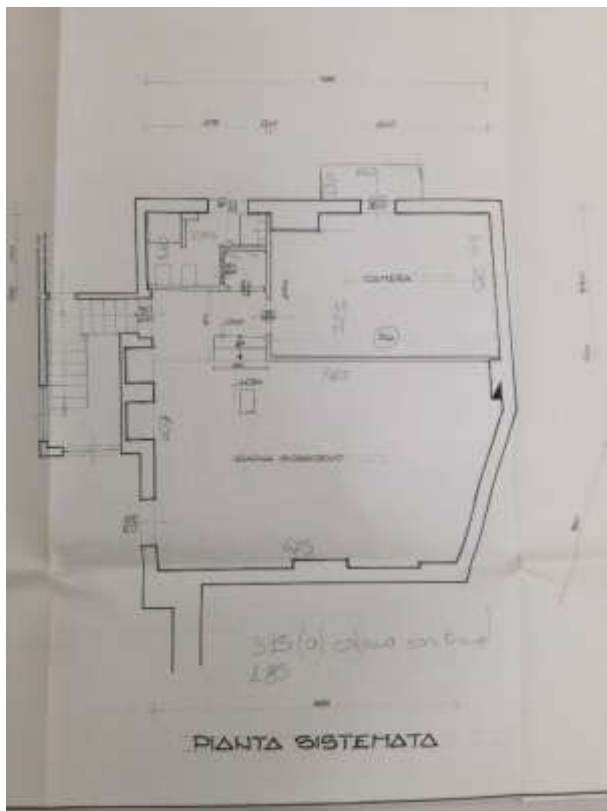

Estratto sezione alloggio censito al Foglio:9, Particella: 477, sub: 6 allegato alla concessione edilizia 41/88 rilasciata dal comune di Saint Marcel.

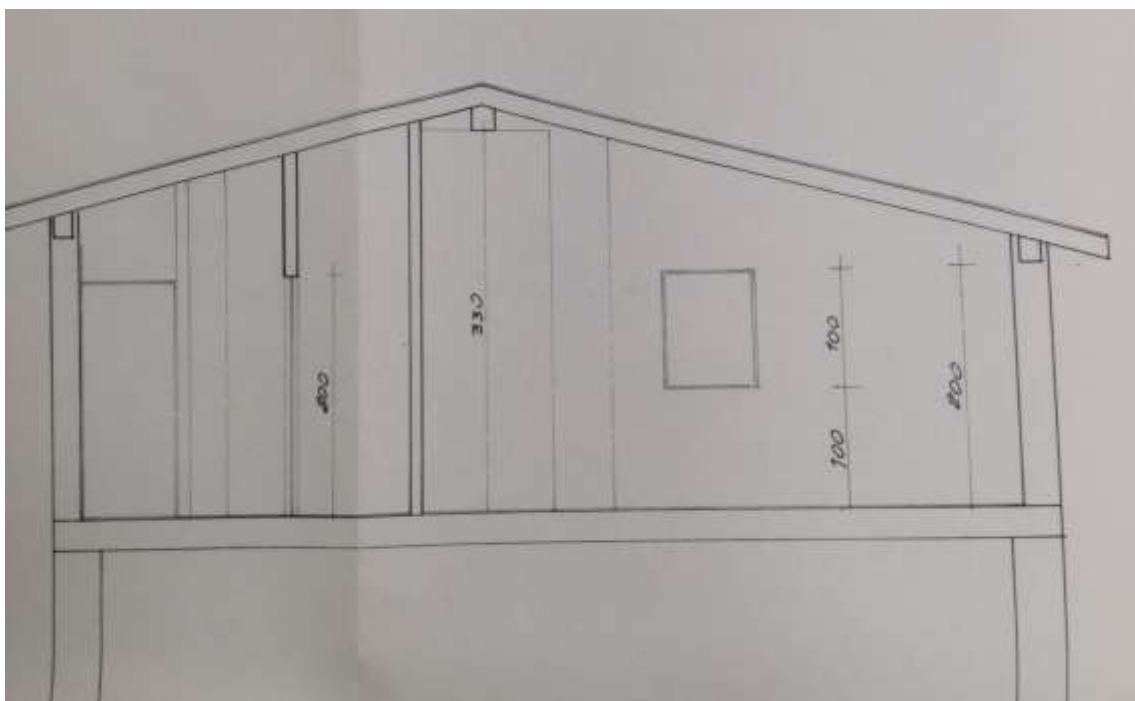

# Allegato 3

Documentazione fotografica.

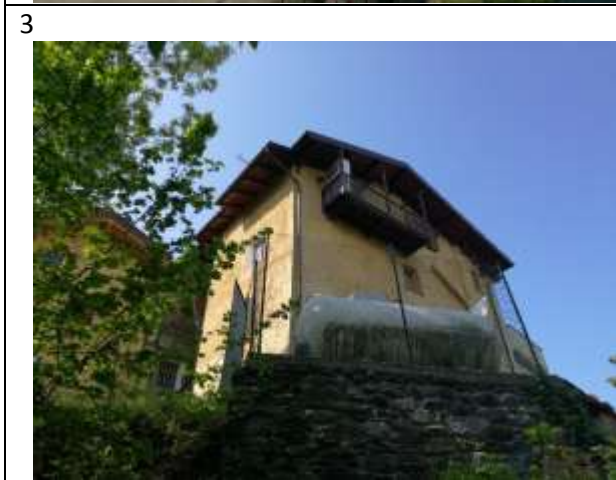
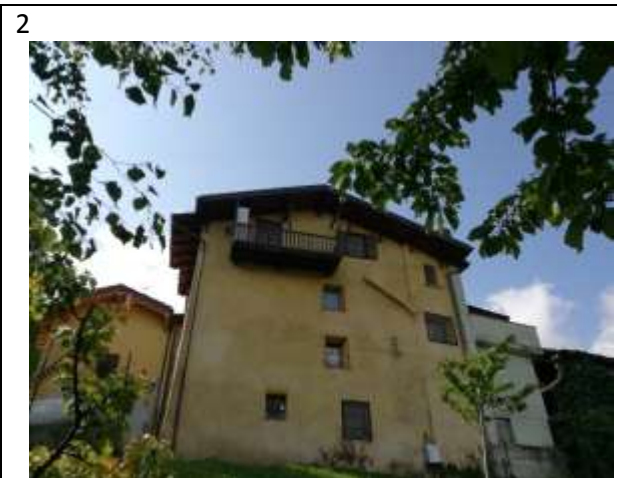
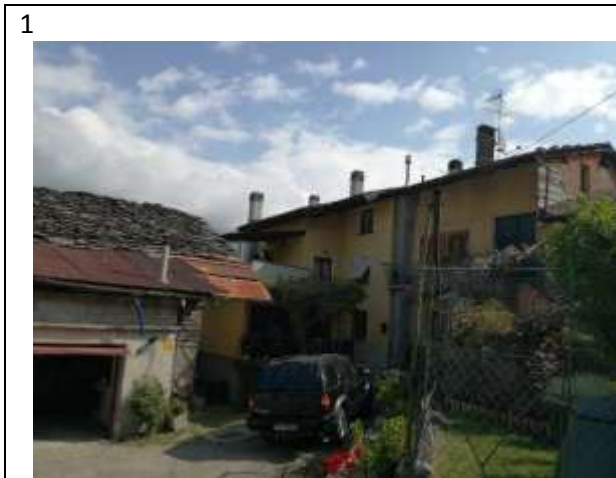
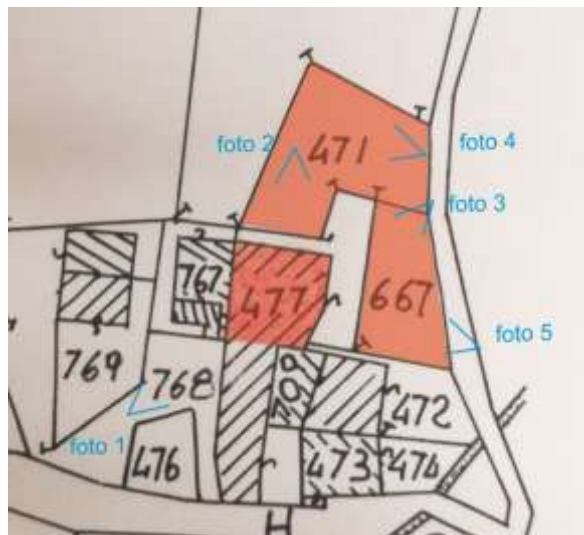

5

