

Data presentazione: 02/07/1992 - Data: 08/04/2008 - n. SR0067952 - Richiedente [redacted]

MODALITA' di rend. 497



MINISTERO DELLE FINANZE
DIREZIONE GENERALE DEL CATASTO E DEI SISTEMI
CATASTO EDILIZIO URBANO (RDL 13-4-1939, n. 852)

MOD. BN - CELL.

LIRE
250

Imetria di u.l.u. in Comune di ROSOLINI via BELLINI CIV. _____

P.T.

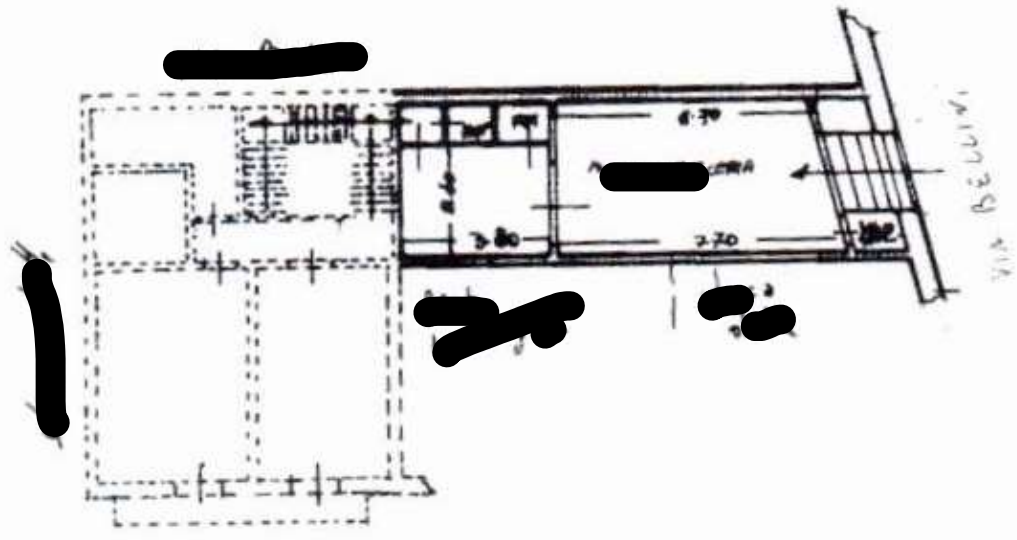

PANTA P.P.
V.c. bell' O.A.T.

1606472



ORIENTAMENTO



SCALA DI 1:20

Quanto dei fabbricati - Situazione al 08/04/2008 - Comune di ROSOLINI(1574) - Foglio 47 Particella 1300 - Sublotterno 2
VIADELL' ORTO piano 1;

di NC
variazione

Completata dal [redacted] (firma, cognome e nome)

RESERVATO ALL'UFFICIO

Ultima Planimetria in atti
Data presentazione: 02/07/1992 - Data: 08/04/2008 - n. SR0067952 - Richiedente [redacted]
Tot. schede: 1 - Formato di acq.: A4(209x297) - Fatt. di scala: 1/20

MOD. 8190
10/01/92 497



MINISTERO DELLE FINANZE
DIREZIONE GENERALE DEL CATASTO E DEI SS.TT.EE
CATASTO EDILIZIO URBANO (RDL 13-4-1939 n. 652)

MOD. BN ICE

LIRE
250

• Planimetria di u.i.u. in Comune di Rosolino via Vico dell'Orto

CIV

P.T.

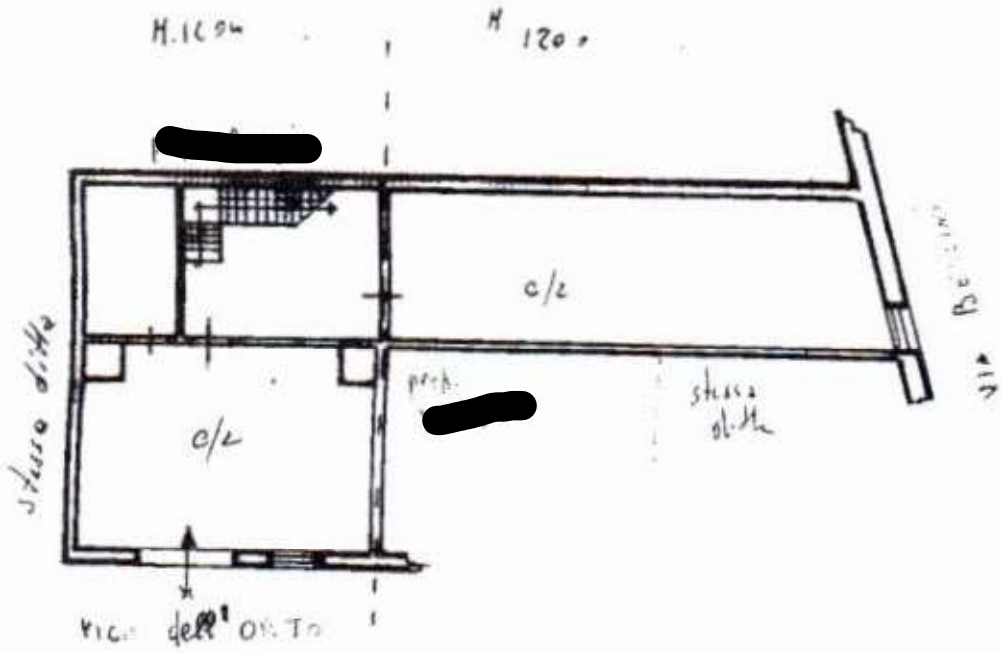

1606468



ORIENTAMENTO

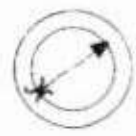

SCALA DI 1/200

Catasto dei Fabbricati - Situazione al 08/04/2008 - Comune di ROSOLINO (11574) - Foglio 47 Particella 1200 - Subalterno 1 - VIA DELL'ORTO piano: T-1-S.

di variazione
 Prima Planimetria in atti
 Data presentazione: 02/07/1992 - Data: 08/04/2008 - n. SR0067945 - Richiedente
 Fog. schede: 1 - Formato di acq.: A4 (209x297) - Formato di scala: 1:1
 della provincia di SA

Compilata dal [redacted]
 (Titolo, cognome e nome)
 Iscritto al [redacted]
 della provincia di SA

BISSERVATO ALL'UFFICIO



Planimetria di u.i.u. in Comune di Rosolini via V.C. Bell'orto

CIV

1° PIANO

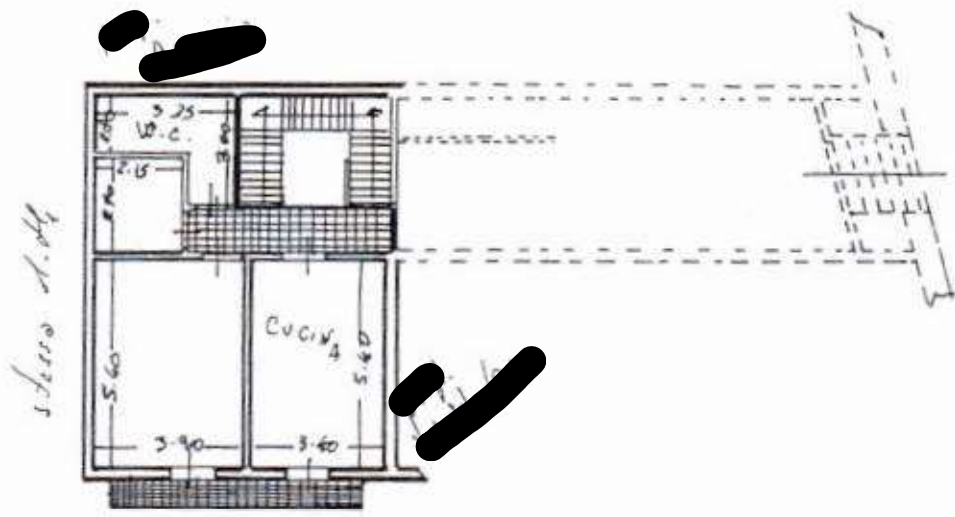

Serra S. M.

V.C. Bell'orto

ORIENTAMENTO



SCALA DI 1:50

Dichiarazione di N.C.
Denuncia di variazione

Compiuta dal gen. P. [redacted]

RISERVATO ALL'UFFICIO

Identificativi catastali:
n. 1294 sub. 2

iscritto all'albo de [redacted]
della provincia di SA
data 5.6.92 Firma [signature]



Data presentazione: 02/07/1992 - Data: 08/04/2008 - n. SR0067961 - Richiedente [redacted]



DIREZIONE GENERALE DEL CATASTO E DEI SISTEMI

CATASTO EDILIZIO URBANO (P.D.L. 30-4-1939, n. 652)

MOD. BN

GRAF

250

Planimetria di [redacted] Comune di Rosolini

Via Vico dell'Orto

DIV

3° Piano

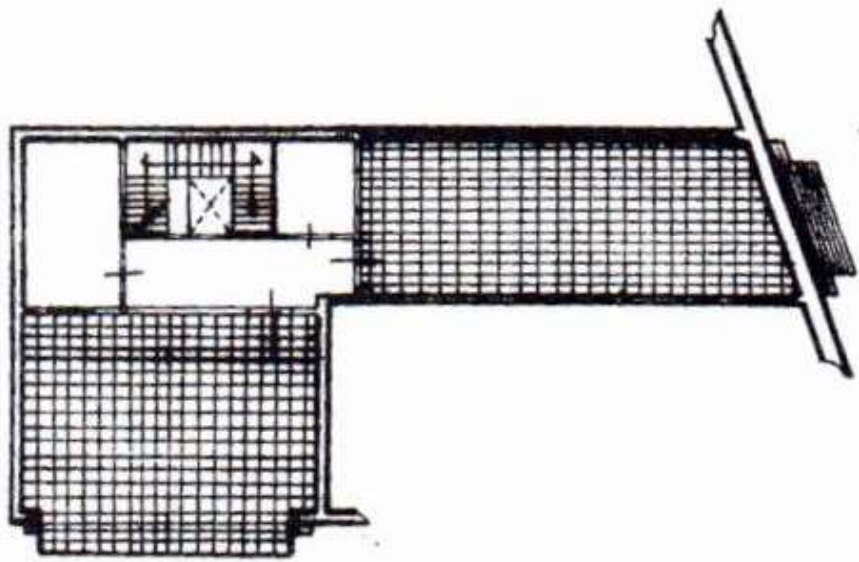

VIA MENTANA

Vico dell'Orto

1606469



ORIENTAMENTO



SCALA DI 1:

RISERVATO ALL'UFFICIO

Completata dal [redacted]

Planimetria in atti

Data presentazione: 02/07/1992 - Data: 08/04/2008 - n. SR0067961 - R [redacted]

Formato di [redacted] Fatt. di scala: 1:1000

Catasto dei fabbricati - Situazione al (08/04/2008 - Comune di ROSOLINI(4574) - Foglio 47 Particella 1200 - Subaloteno 3) VIA DELL' ORTO piano 3;