

DOMANDA
n. 497



MINISTERO DELLE FINANZE
DIREZIONE GENERALE DEL CATASTO E DEI SISTEMI
CATASTO EDILIZIO URBANO (RDL 13-4-1939 n. 652)

MOD. BN/CEH

LIRE
250

Imetria di ulu in Comune di ROSOLINI via BELLINI

CIV.

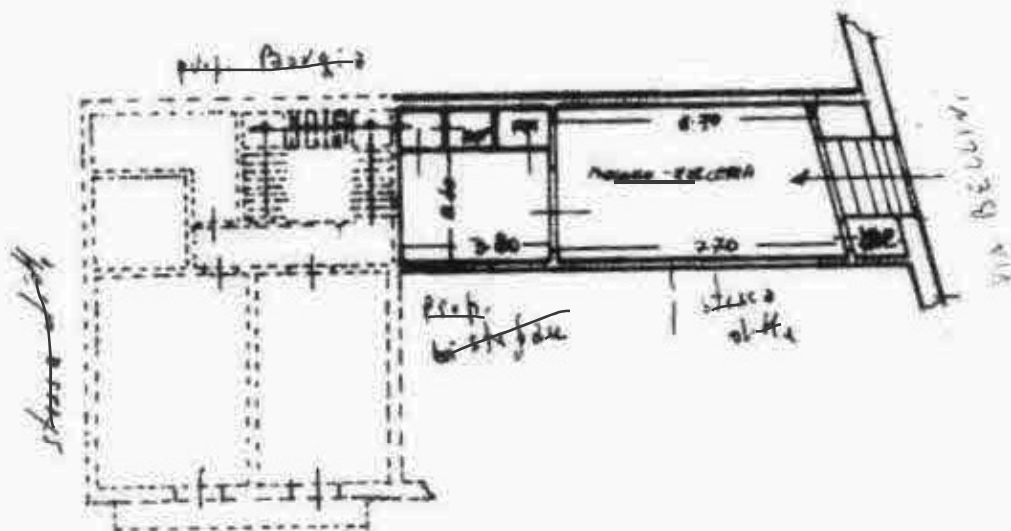

PANTA P.P.
V.C. bell' O.A.C.

1606472



ORIENTAMENTO



SCALA DI 1:25

Stato dei Fatti - Situazione al 08/04/2008 - Comune di ROSOLINI (157-0) - Foglio: A7 Particella: 1200 - Subalottero: 2
VIA BELLINI - ONTO piano 1:

ANC
variazione
Films Planimetria in atti

Compiuta dal GIOV. FARONE
(Cognome e nome)
FEARIE

RESERVATO ALL'UFFICIO