

NUOVO CATASTO EDILIZIO URBANO

(R. DECRETO-LEGGE 13 APRILE 1939, N. 459)

Planimetria dell'immobile situato nel Comune di **NORMA**

Via **PASS. S. GIULIANINI**

Ditta

Allegata alla dichiarazione presentata all'Ufficio Tecnico Erariale di **LATINA**

chiusa **6-12-1938**

Mod. B (Nuovo Catasto Edilizio Urbano)

Lire **50**

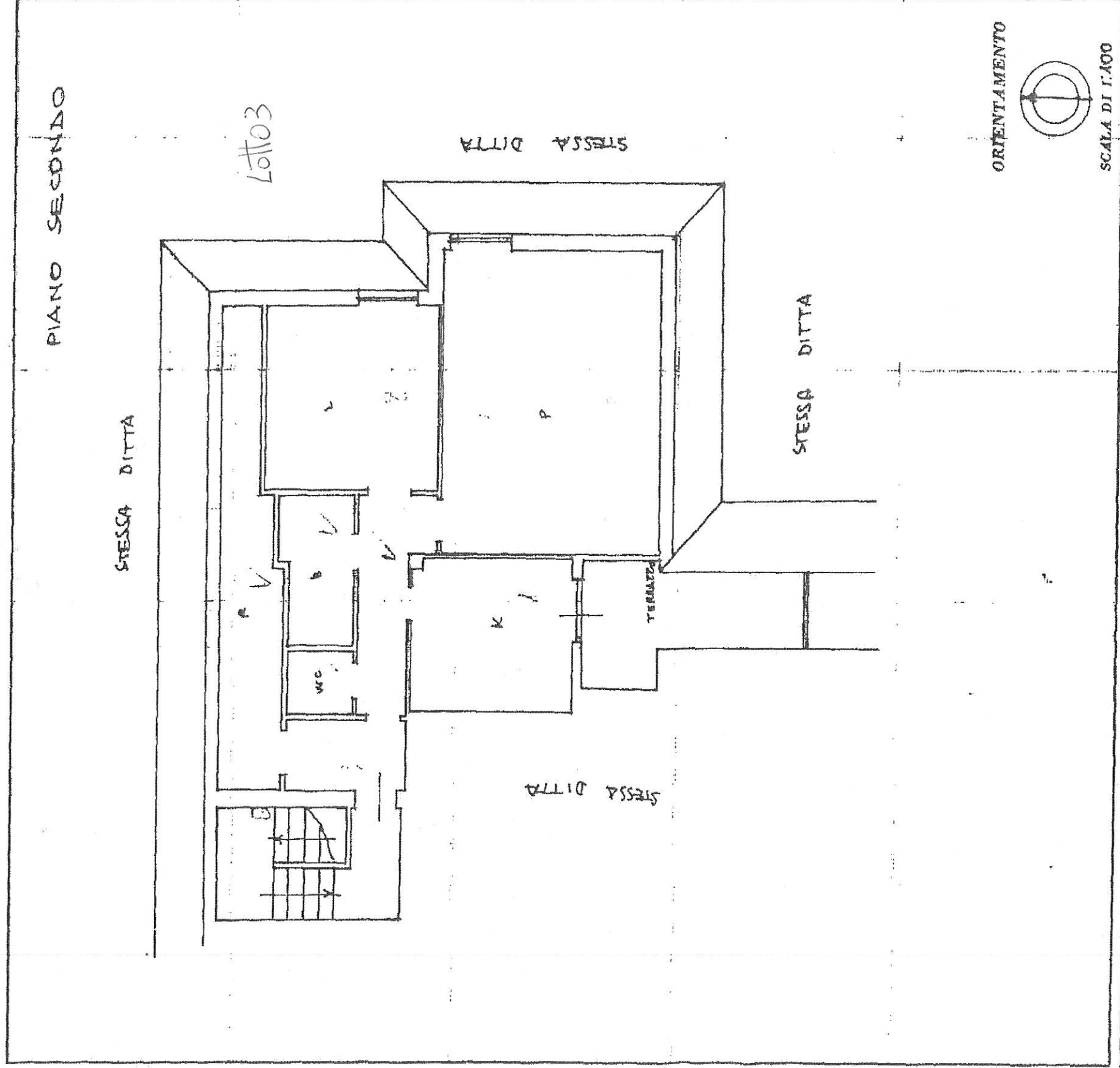

Catasto dei Fabbricati - Situazione al 30/05/2019 - Comune di NORMA(F937) - < Foglio: 18 Particella: 514 - Subalterno 11 >
VIA CACERES n. 3 piano: 2 interno: 11;

SPAZIO RISERVATO PER LE ANNOTAZIONI D'UFFICIO

DATA
PROT. No

F. 12
514/11

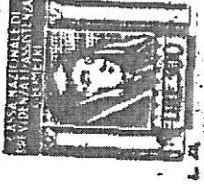

m Pietro D

Compilata dal Geometrico **D'Adamo**
(Firma, nome e cognome del tecnico)

Pietro

Iscritto all'Albo dei Geometrici
della Provincia di **LATINA**

DATA **1-6-81**

Firma: **Pietro**

m Pietro D