

**Agenzia delle Entrate
CATASTO FABBRICATI
Ufficio Provinciale di
Mantova**

Dichiarazione protocollo n. MN0062569 del 22/12/2017

Planimetria di u.i.u. in Comune di Castelbelforte

Via Parolara

civ. 37

Identificativi Catastali:

Sezione:

Foglio: 20

Particella: 118

Subalterno:

Compilata da:

Pallavicini Nicola

Iscritto all'albo:

Architetti

Prov. Mantova

N. 670

Scheda n. 1

Scala 1:500

PIANO TERRA

via parolara

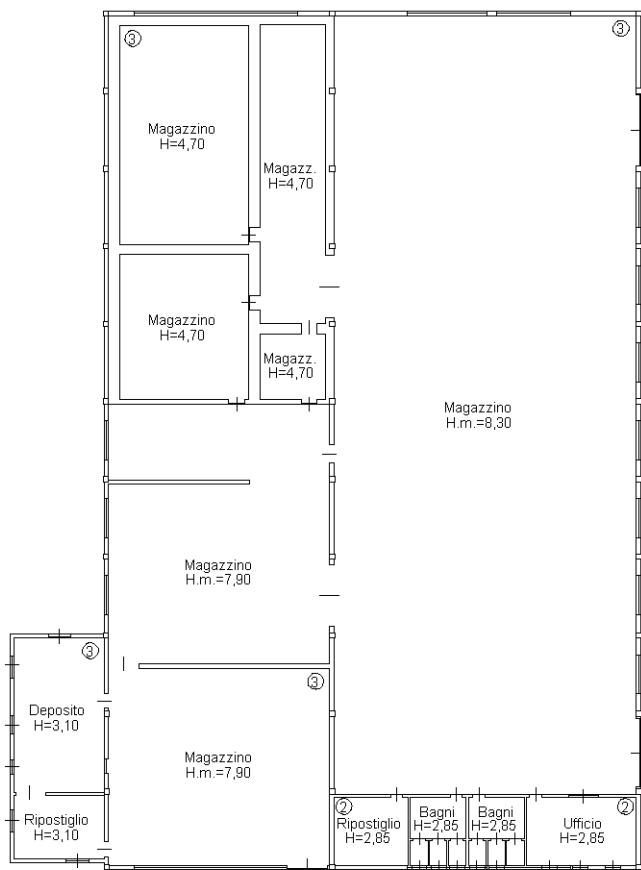

① Area esclusiva

Passaggio comune

altra unità

altra unità

altra unità

altra unità

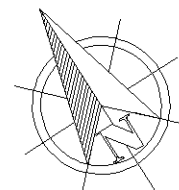

Catasto dei Fabbricati - Situazione al 27/12/2017 - Comune di CASTELBELFORTE (C059) - < Foglio: 20 - Particella: 118 - Subalterno: 0 >
VIA PAROLARA n. 37 piano: T;

Ultima planimetria in atti