

Via San Giovanni, 78 - 98057 Milazzo (ME)
C.F. DRO BTL 69S13 I086H P.IVA 02849080839
email bartolo.doria@virgilio.it

B a r t o l o D o r i a
A R C H I T E T T O

LOTTO 4 - Fabbricato Oreto

INDICE:

- MAPPE – PLANIMETRIE – VISURE CATASTALI
- RILIEVO GEOMETRICO - PROGETTO IN SANATORIA – CONFRONTO STATO DI FATTO CON PROGETTO
- RILIVERO FOTOGRAFICO
- PROGETTO IN SANATORIA CONDOMINIO
- RICERCHE IMMOBILIARI ED AGENZIA DEL TERRITORIO



N=43900

E=22400

Scala originale: 1:2000
Dimensione cornice: 776.000 x 552.000 metri

Comune: BARCELLONA POZZO GOTTO
Foglio: 22

1 Particella: 682



MINISTERO DELLE FINANZE
DIREZIONE GENERALE DEL CATASTO E DEI SERVIZI TECNICI ERARIALI
NUOVO CATASTO EDILIZIO URBANO

Lire
150

(R. DECRETO-LEGGE 13 APRILE 1938, N. 669)

Planimetria dell'immobile situato nel Comune di **BARCELLONA P.G.** Via **S.S. 113 ORATO**

Allegata alla dichiarazione presentata all'Ufficio Tecnico Erariale di **MESSINA**

* **IL 25.03.1960 prop per 1/4; MAGGIO ANTONINO U. a BARCELLONA P.G. IL 18.06.1949 prop per 1/4**

MAGGIO CARMELO U. a BARCELLONA P.G. IL 26.07.1951 prop per 1/4.

PIANO PRIMO

FAB.^{TO} STESSA DITTA ALLO STESSO PIANO

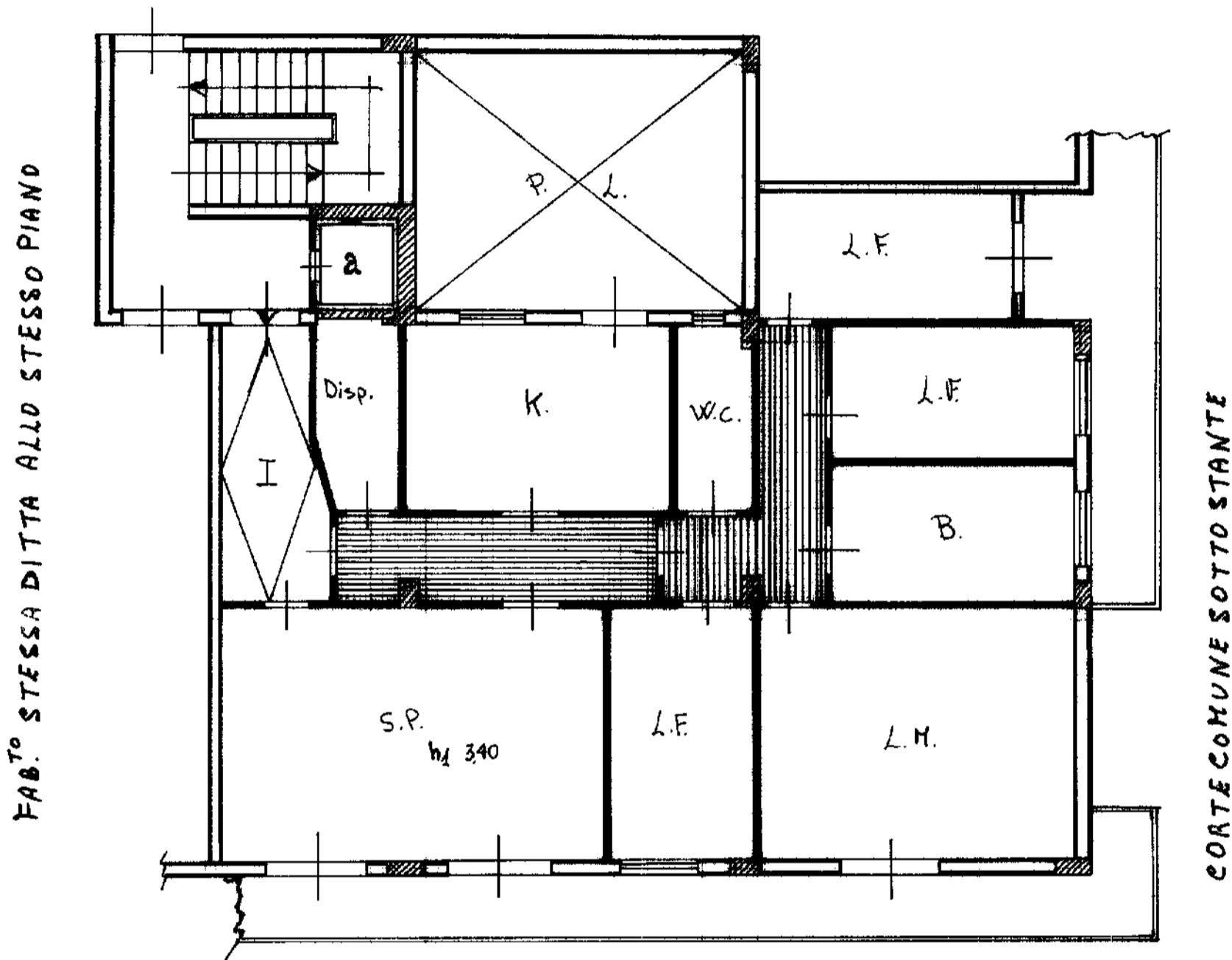

CORTE COMUNE SOTTO STANTE

FOGLIO 22 PARTICELLA 26 SUB. 3

0042782



ORIENTAMENTO

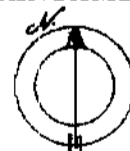

SCALA DI 1:100

SPAZIO RISERVATO PER LE ANNOTAZIONI D'UFFICIO

DATA
PROT. N°

Compilata dall'INGEGNERE
(Titolo, nome e cognome del tecnico)
COSIMO BARBARA DAURO
Iscritto all'Albo degli INGEGNERI
della Provincia di **MESSINA**

DATA

Firma:

Data presentazione: 14/05/1986 - Data: 31/03/2016 - n. T108435 - Richiedente: DROBTL69S131086H
Totale schede: 1 - Formato di acquisizione: A3(297x420) - Formato stampa richiesto: A3(297x420)
Ultima planimetria in atti

10 metri