

**Agenzia del Territorio
CATASTO FABBRICATI
Ufficio Provinciale di
Milano**

Dichiarazione protocollo n. MI0502145 del 08/08/2006

Planimetria di u.i.u. in Comune di Gessate

Via Sondrio

civ. SNC

Identificativi Catastali:

Sezione:

Foglio: 2

Particella: 381

Subalterno: 3

Compilata da:
Alberti Marco

Iscritto all'albo:
Geometri

Prov. Brescia

N. 4887

Scheda n. 1

Scala 1:200

Piano Interrato

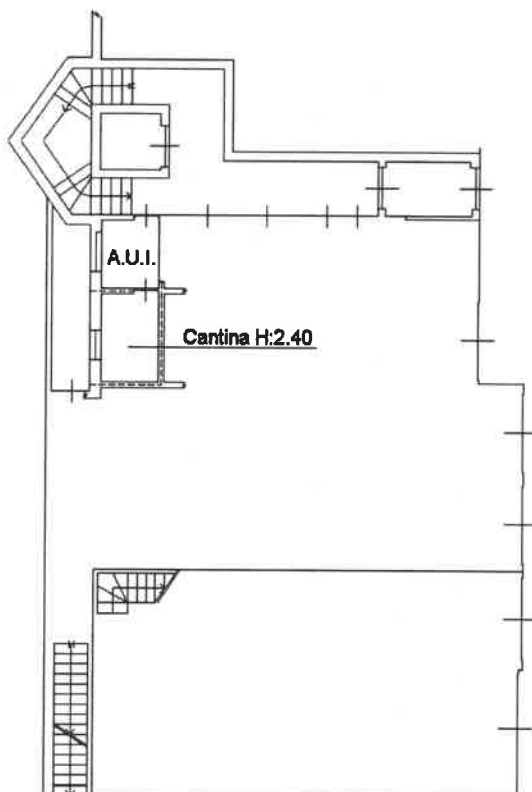

Piano Terra

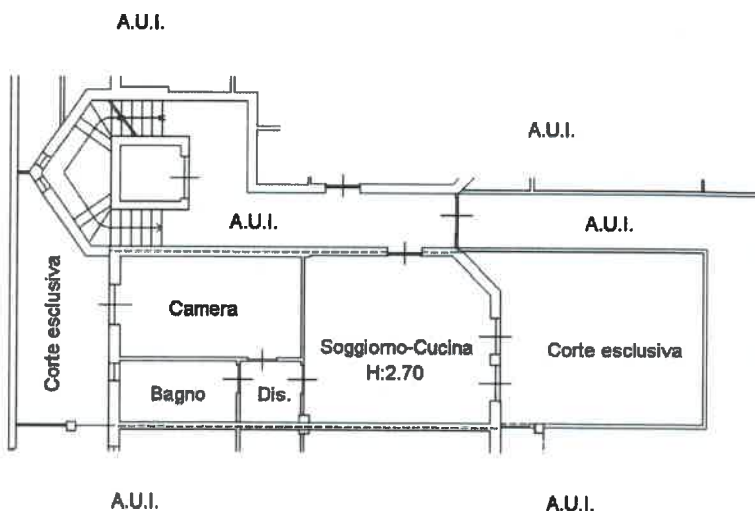

Ultima planimetria in atti

Data: 24/11/2023 - n. T68097 - Richiedente: RMLFBG76S12F205V

Totale schede: 1 - Formato di acquisizione: A4(210x297) - Formato stampa richiesto: A4(210x297)

**Agenzia del Territorio
CATASTO FABBRICATI
Ufficio Provinciale di
Milano**

Dichiarazione protocollo n. MI0502145 del 08/08/2006

Planimetria di u.i.u. in Comune di Gessate

Via Sondrio

civ. SNC

Identificativi Catastali:

Sezione:

Foglio: 2

Particella: 381

Subalterno: 20

Compilata da:

Alberti Marco

Iscritto all'albo:

Geometri

Prov. Brescia

N. 4887

Scheda n. 1

Scala 1:200

Piano Interrato

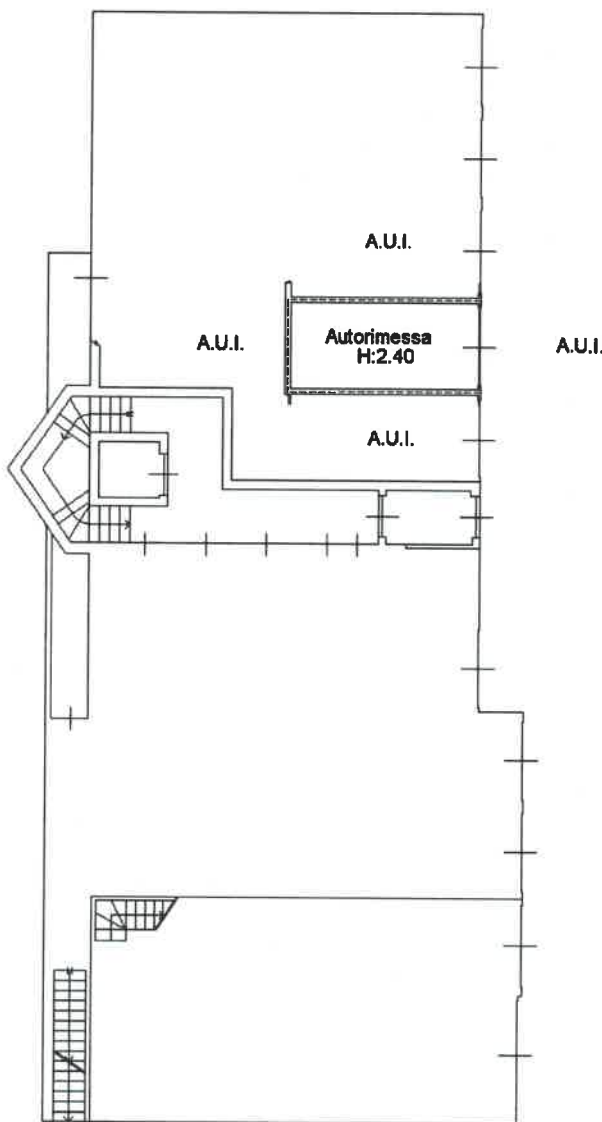

Ultima planimetria in atti

Data: 24/11/2023 - n. T75319 - Richiedente: RMLFBG76S12F205V

Totale schede: 1 - Formato di acquisizione: A4(210x297) - Formato stampa richiesto: A4(210x297)