

PLANIMETRIE CATASTALI



MODULARIO
a.r.g.n. 497



MINISTERO DELLE FINANZE
DIPARTIMENTO DEL TERRITORIO
CATASTO EDILIZIO URBANO (RDL 13-4-1939, n. 652)

MOD. **BN** (CEU)

LIRE
200

Planimetria di u.i.u. in Comune di PRATO via Δ. PETRI civ.

PIANO PRIMO H.2.70

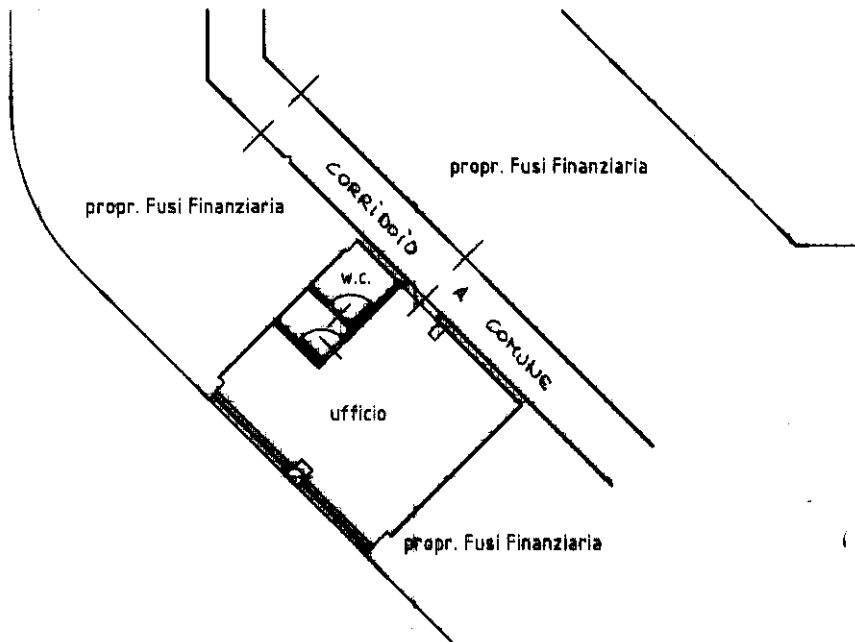

ORIENTAMENTO



SCALA DI 1:200

Dichiarazione di N.C.

Denuncia di variazione

Compilata dal LEON. PETRI, ALESSANDRO
(Titolo, cognome e nome)

RISERVATO ALL'UFFICIO

Ultima planimetria in atti

scritto all'atto del LEON. PETRI

Data presentazione: 24/12/1999 - Data: 13/03/2024 - n. T63407 - Richiedente: BRNMTN88S67G999N

Totale schede: 32 - Formato di acquisizione: A4(210x297) - Formato stampa: PRATO - Formato: A4(210x297)

n. 381 sub. 85

data Firma [Signature]

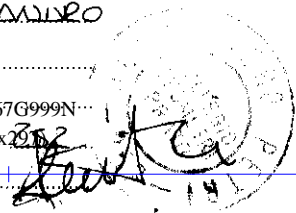

Catasto di Fabbricati - Situazione al 13/03/2024 - Comune di PRATO(G999) - < Foglio 37 - Particella 381 - Subalterno 86 >
Firmato DA: ARNESE BIANCHIETI mess: PRATO ARUBAPEC EU QUALIFIED CERTIFICATES CA G1 Serial#: 108bda6f12e7c7f37a172695a14ef06

Roma - Istituto Poligrafico e Zecca dello Stato - P.V.

MOBILIARIO
N. 11. 117



MINISTERO DELLE FINANZE
DEPARTAMENTO DEL TERRITORIO
CATASTO EDILIZIO URBANO (R.D. 13-4-1939, n. 862)

M.C.E. 881 (C.E.U.)

11/11/11
2001

Planimetria di M.L.U. in Comune di PRATO via E. GUEVARRA C.A. 25

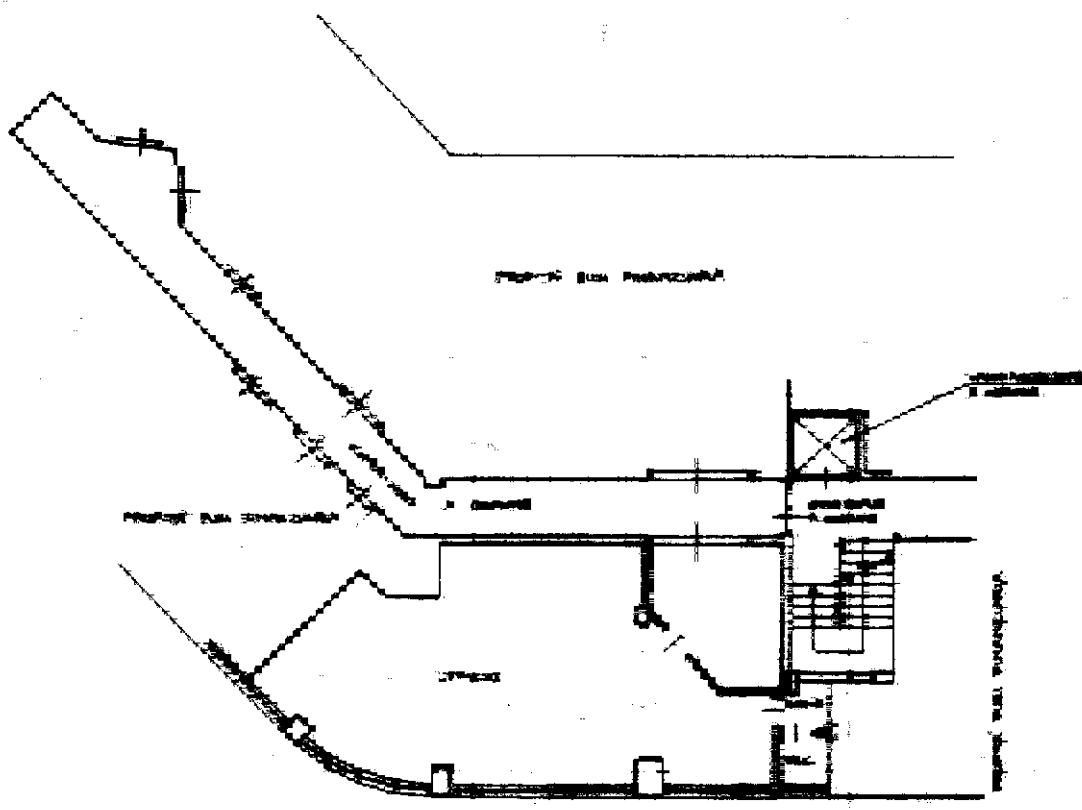

PIANO PRIMO
N. 11. 117

ORIENTAMENTO



SCALA 1:100

Dichiarazione di N.C.

Causa di variazione

Ultima planimetria in atti

Completata dal **Geom. NICOLINO PINOZZI**
(Nome, cognome e nome)

Autore della planimetria **Geom. PINOZZI**

data **13/03/2024** Firma **[Signature]**

RISERVATO ALL'UFFICIO

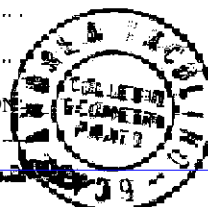

Catasto dei Fabbricati - Situazione al 13/03/2024 - Comune di PRATO (G999) - < Foglio 37 - Particella 381 - Subalterno 500 >
Firmato DFTWA

MOBILIARIO
n. CC. 1.667



MINISTERO DELLE FINANZE
DIPARTIMENTO DEL TERRITORIO
CATASTO EDILIZIO URBANO (DEL 10-4-1939, n. 862)

MCC. 881 (CEL)



Planimetria di u.i.u. in Comune di PRATO via G. SERRA c.n. 26

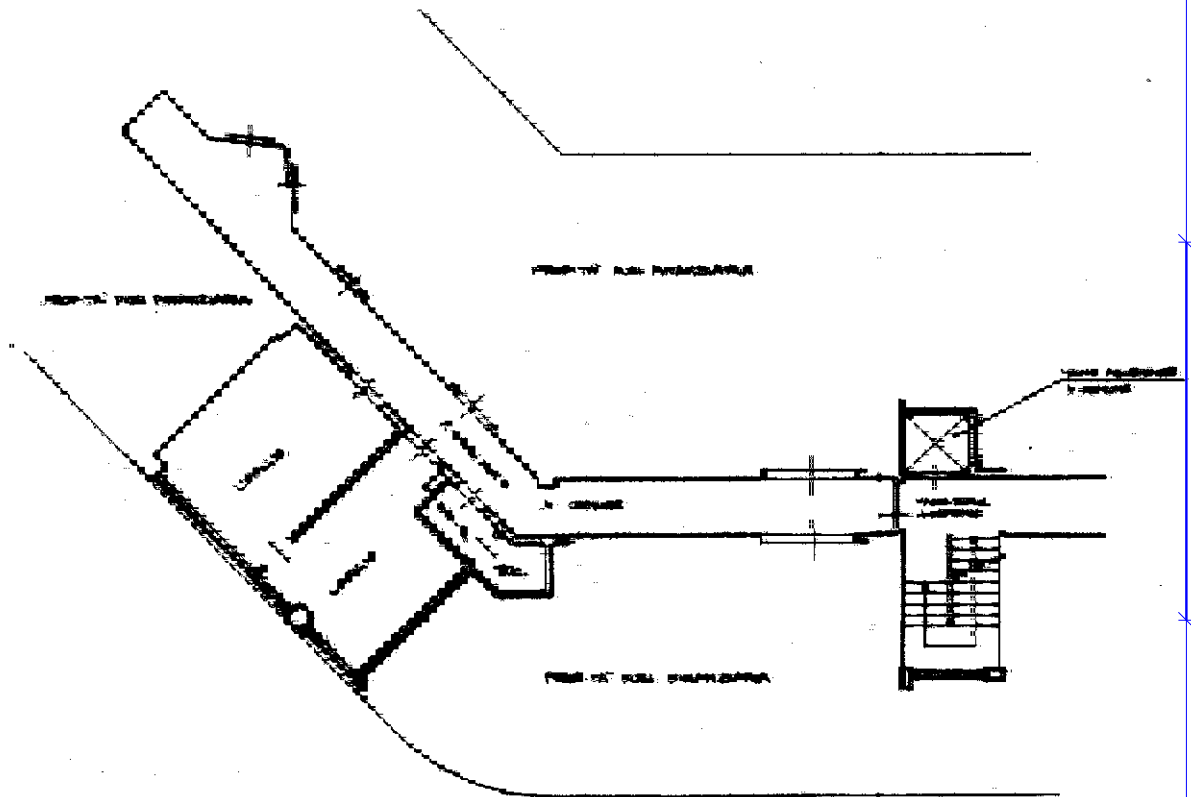

PIANO PRIMO
M.2,36

ORIENTAMENTO



SCALA DI R. 200

Dichiarazione di N.C.

Disegni di revisione

Ultima planimetria in atti

Completata dal **GEOM. LAURO AMERLA**
(Titolo, cognome e nome)

Inscritto all'Albo di **GEOMETRI**
Prato n. 485

Data 13/03/2024 Firma **LAURO AMERLA**



RESERVATO ALL'UFFICIO



MODULARIO
S.P.A. T. 007



MINISTERO DELLE FINANZE
DIPARTIMENTO DEL TERRITORIO
CATASTO EDILIZIO URBANO (DEL D-4-1939, n. 862)

MCC. 001 (CEL)



Planimetria di u.i.u. in Comune di PRATO via E. GUERRA C.A. 25

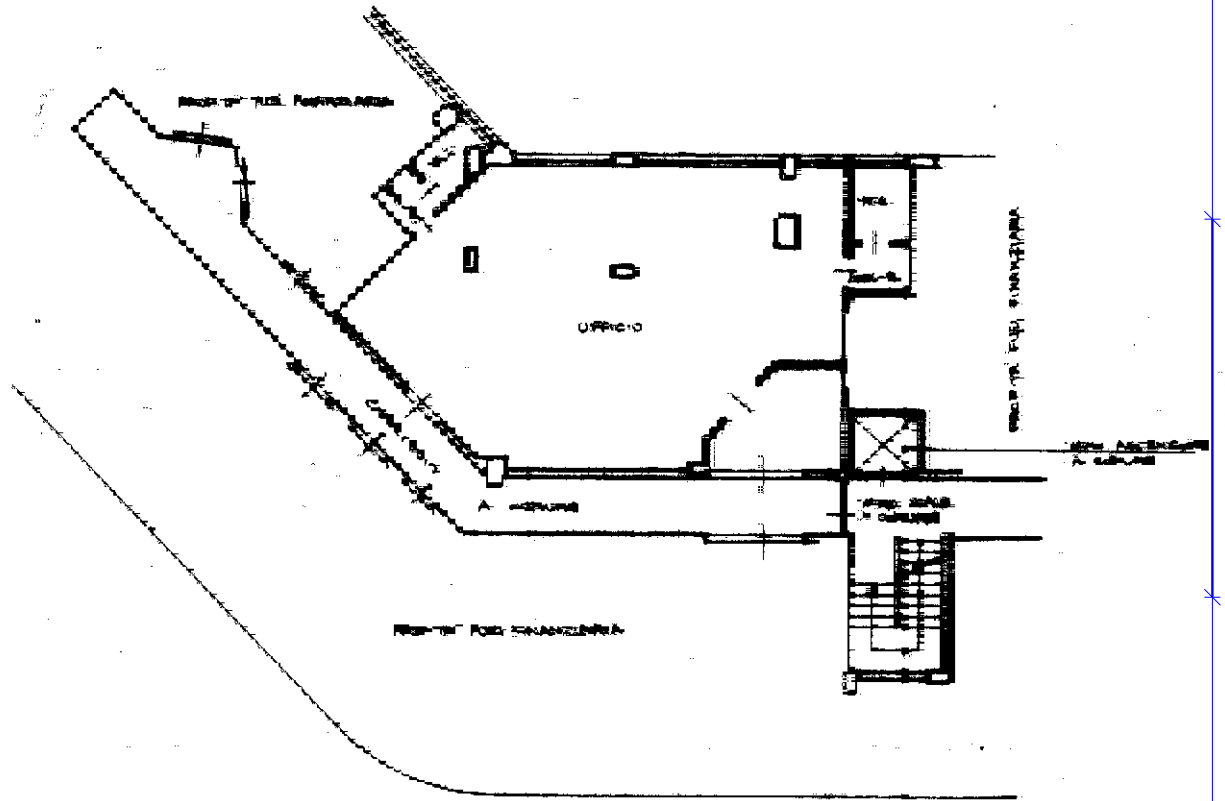

PIANO PRIMO
N. 1,70

ORIENTAMENTO

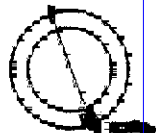

SCALA 1:250

Dichiarazione di N.C.
Caucione di variazione

Completata dal **GEOM. JACQUINO ANDEA**
(Data, cognome e nome)

RISERVATO ALL'UFFICIO

Ultima planimetria in atti

Data presentazione: 07/06/2000 - Data: 13/03/2024 - n. T63416 - Richiedente: BRNMTN88S67G999N

Totale sheet: 11 Formate di acquisizione: A4 (210x297) Formato stampato: A4 (210x297)

Scritto a mano da **Geometra**
Geometra
data 20/05/2000 Firma **GIACQUINO ANDEA**

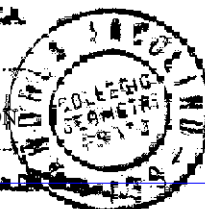

VEDULLARIO
E. C. N. 1927



MINISTERO DELLE FINANZE
DIPARTIMENTO DEL TERRITORIO
CATASTO EDILIZIO URBANO (D.L. 13-4-1939, n. 852)

MOD. 111 (CEU)

L.R.E.
300

Planimetria di u.l.u. in Comune di PRATO via E. SOFYARA civ. 26

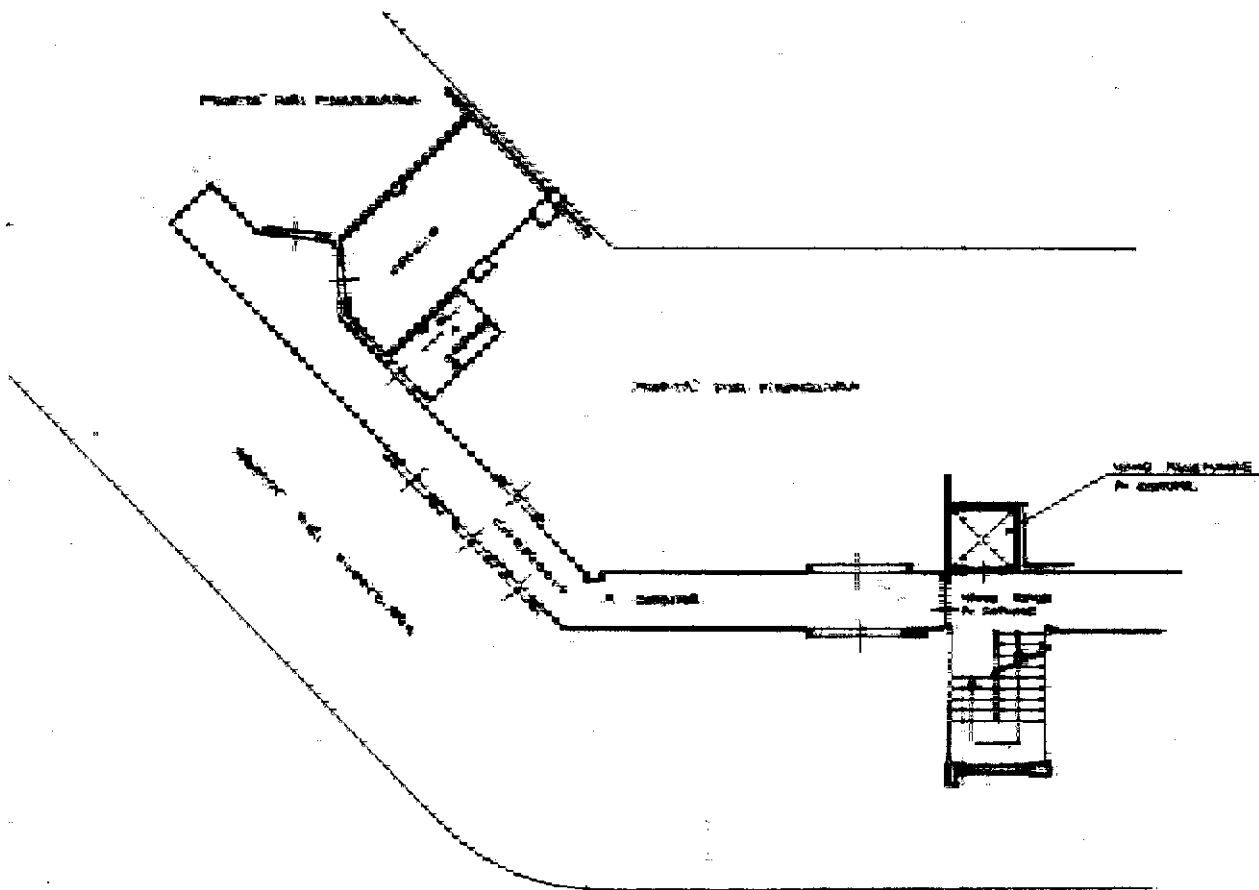

LINEA PRIMA

A. 21, 70

ORIENTAMENTO



SCALA 1:1000

Decorazioni di N.C.

Decorazioni di variazione

Ultima planimetria in atti

Completata dal Geom. Ingegn. ANDREA
(Nome, cognome e nome)

Inscritto al Libro di - GEOMETRI
Catasto al Libro di - PRATO n. 163420 - Richiedente: BRNMTN88S67G999N

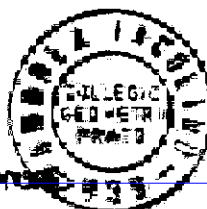

RESERVATO ALL'UFFICIO

Data presentazione: 07/06/2000 - Data: 13/03/2024 - n. T63420 - Richiedente: BRNMTN88S67G999N

Totale schede: 381 - Formato di acquisizione: 381

Formato di acquisizione: 381

data 13/03/2024 Firma [Signature]

mapa 01
Catasto dei Fabbricati - Situazione al 13/03/2024 - Comune di PRATO(G999) - < Foglio 37 - Particella 381 - Subalterno 503 >
Firmato DRTM AF

