

Agenzia delle Entrate
CATASTO FABBRICATI
Ufficio Provinciale di
Foggia

Dichiarazione protocollo n. FG0149675 del 11/07/2014

Planimetria di u.i.u. in Comune di Vieste

Localita' San Giuliano

civ. SNC

Identificativi Catastali:

Sezione:
Foglio: 28
Particella: 267
Subalterno: 1

Compilata da:
Sicuro Michele

Iscritto all'albo:
Geometri

Prov. Foggia

N. 01728

Scheda n. 1

Scala 1:1000

PLANIMETRIA GENERALE

LEGENDA PIANO TERRA

- A - DEPOSITO
- B - DIREZIONE
- C - RESIDENCES
- D - RESIDENCES
- E - COTTE E PARCHEGGI
- F - RECINZIONE

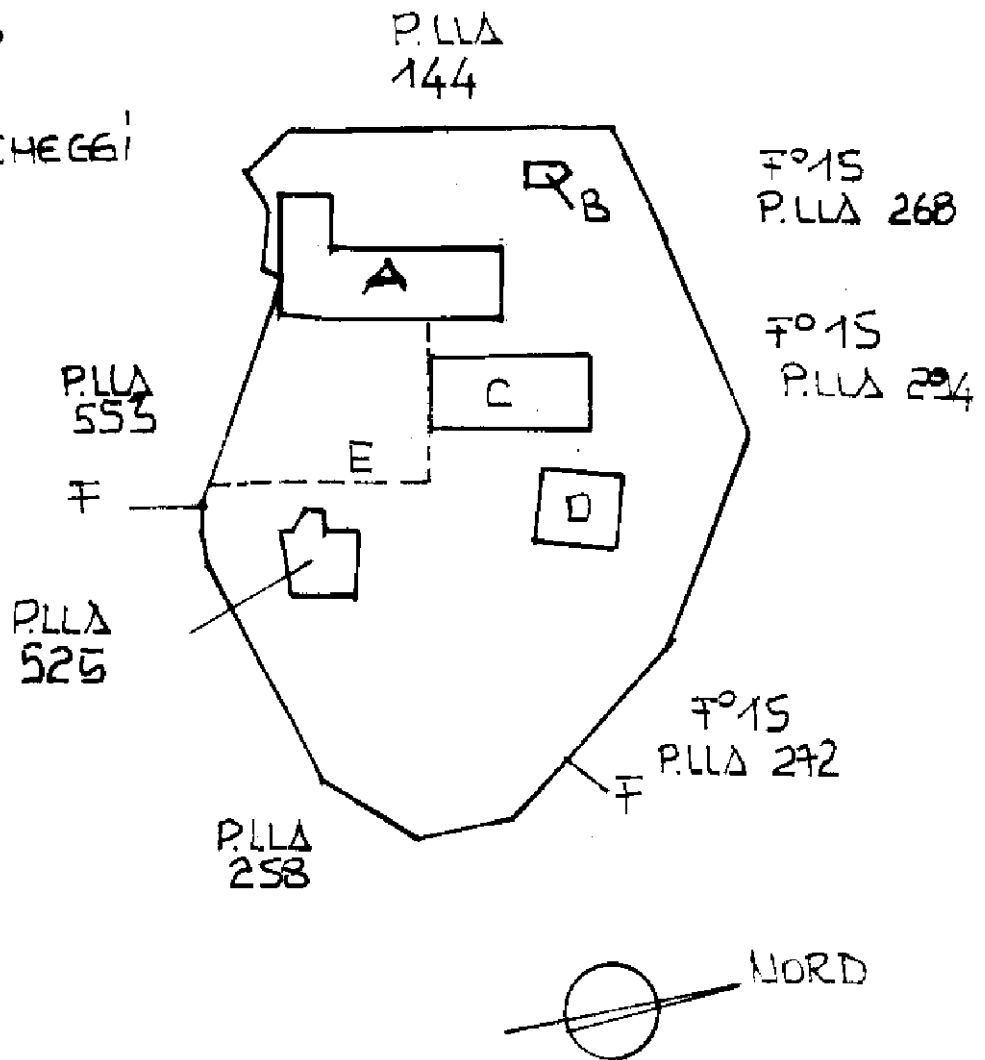

Ultima planimetria in atti

Agenzia delle Entrate
CATASTO FABBRICATI
Ufficio Provinciale di
Foggia

Dichiarazione protocollo n. FG0149675 del 11/07/2014

Planimetria di u.i.u. in Comune di Vieste

Localita' San Giuliano

civ. SNC

Identificativi Catastali:

Sezione:

Foglio: 28

Particella: 267

Subalterno: 1

Compilata da:
Sicuro Michele

Iscritto all'albo:
Geometri

Prov. Foggia

N. 01728

Scheda n. 2

Scala 1:1000

PLANIMETRIA GENERALE

LEGENDA PIANO PRIMO

△ - RISTORANTE - CUCINA - RESIDENCES
E VANI TECNOLOGICI.

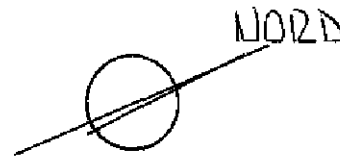
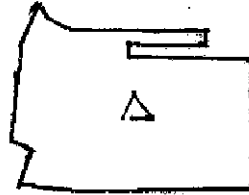

Catasto dei Fabbricati - Situazione al 05/09/2022 - Comune di VIESTE(L858) - < Foglio 28 - Particella 267 - Subalterno 1 >
LOCALITA' SAN GIULIANO n. SNC Piano T-1 - 2

Ultima planimetria in atti

Agenzia delle Entrate
CATASTO FABBRICATI
Ufficio Provinciale di
Foggia

Dichiarazione protocollo n. FG0149675 del 11/07/2014

Planimetria di u.i.u. in Comune di Vieste

Localita' San Giuliano

civ. SNC

Identificativi Catastali:

Sezione:

Foglio: 28

Particella: 267

Subalterno: 1

Compilata da:
Sicuro Michele

Iscritto all'albo:
Geometri

Prov. Foggia

N. 01728

Scheda n. 3

Scala 1:1000

PLANIMETRIA GENERALE

LEGENDA PIANO SECONDO

Δ- RESIDENCES

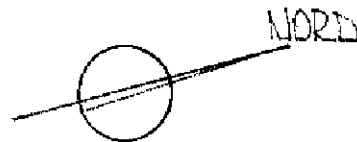
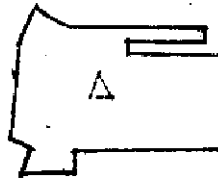

Catasto dei Fabbricati - Situazione al 05/09/2022 - Comune di VIESTE(L858) - < Foglio 28 - Particella 267 - Subalterno 1 >
LOCALITA' SAN GIULIANO n. SNC Piano T-1 - 2

Ultima planimetria in atti

**Agenzia delle Entrate
CATASTO FABBRICATI
Ufficio Provinciale di
Foggia**

Dichiarazione protocollo n. FG0149675 del 11/07/2014

Planimetria di u.i.u. in Comune di Vieste

Localita' San Giuliano

civ. SNC

Identificativi Catastali:

Sezione:
Foglio: 28
Particella: 267
Subalterno: 1

Compilata da:
Sicuro Michele

Iscritto all'albo:
Geometri

Prov. Foggia

N. 01728

Scheda n. 4

Scala 1:200

CORRIDOIO
PIANO TERRA H=mt. 3,20
DEPOSITI

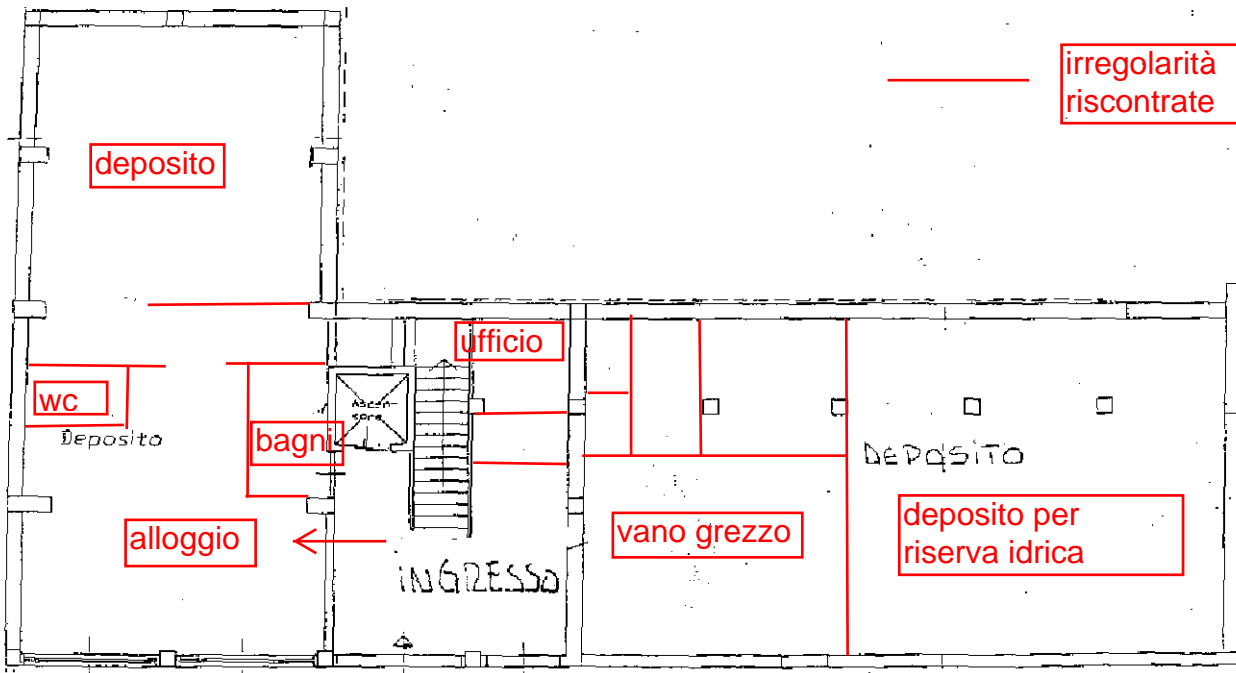

irregolarità
riscontrate

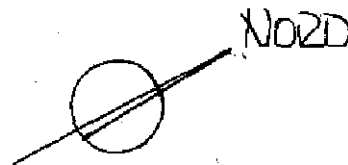

**Agenzia delle Entrate
CATASTO FABBRICATI
Ufficio Provinciale di
Foggia**

Dichiarazione protocollo n. FG0149675 del 11/07/2014

Planimetria di u.i.u. in Comune di Vieste

Localita' San Giuliano

civ. SNC

Identificativi Catastali:

Sezione:
Foglio: 28
Particella: 267
Subalterno: 1

Compilata da:
Sicuro Michele
Iscritto all'albo:
Geometri

Prov. Foggia

N. 01728

Scheda n. 5 Scala 1:200

CORPO "A"
PIANO PRIMO H=mt. 3,20
RISTORANTE - CUCINA - RESIDENCES
E VANI TECNOLOGICI

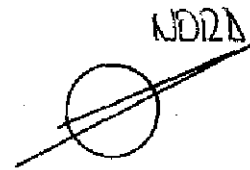

cucina

deposito

irregolarità
riscontrate

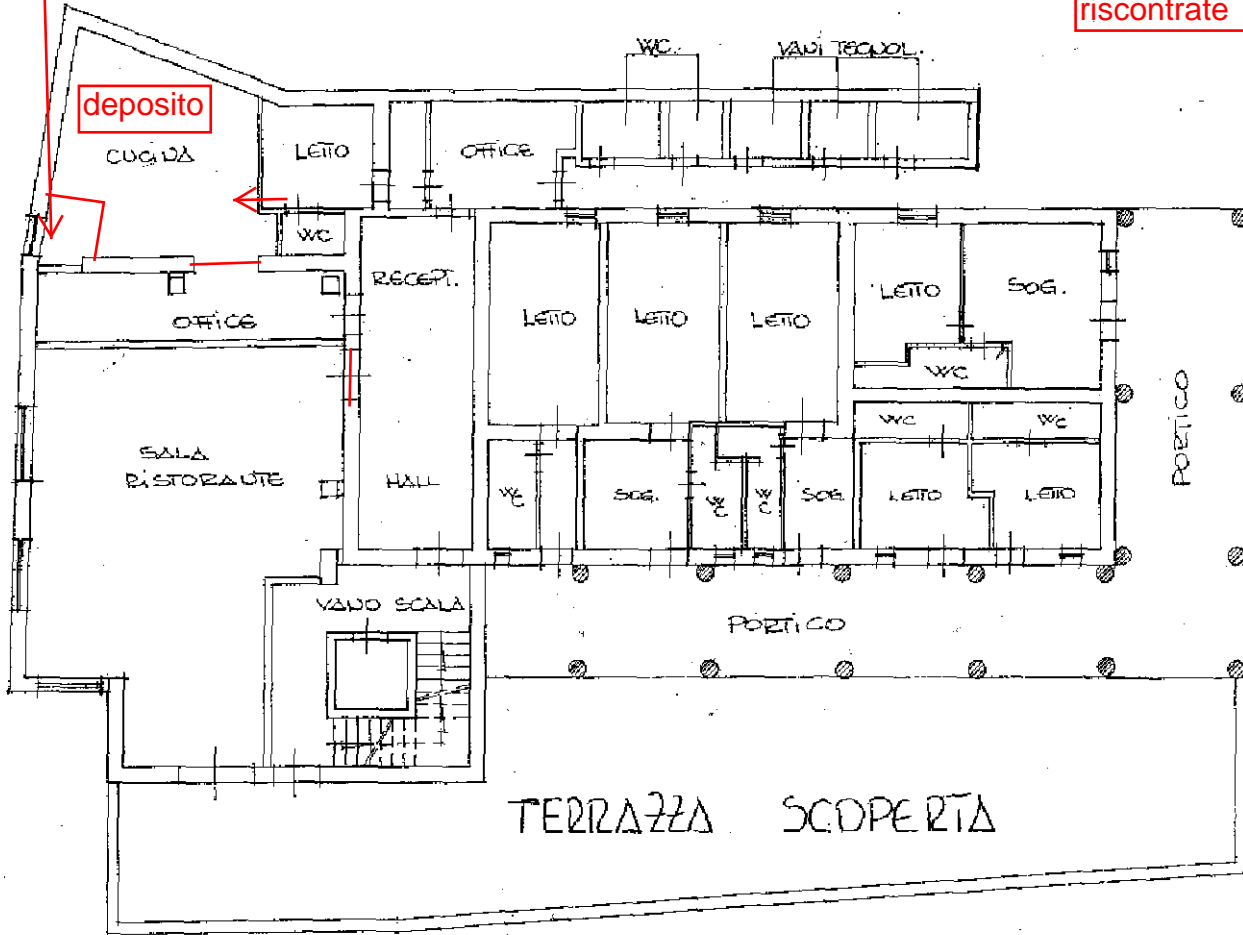

Catasto dei Fabbricati - Situazione al 05/09/2022 - Comune di VIESTE(L858) - < Foglio 28 - Particella 267 - Subalterno 1 >
LOCALITA' SAN GIULIANO n. SNC Piano T-1 - 2

Ultima planimetria in atti

**Agenzia delle Entrate
CATASTO FABBRICATI
Ufficio Provinciale di
Foggia**

Dichiarazione protocollo n. FG0149675 del 11/07/2014

Planimetria di u.i.u. in Comune di Vieste

Localita' San Giuliano

civ. SNC

Identificativi Catastali:

Sezione:
Foglio: 28
Particella: 267
Subalterno: 1

Compilata da:
Sicuro Michele

Iscritto all'albo:
Geometri

Prov. Foggia

N. 01728

Scheda n. 6

Scala 1:200

CORPO "A"
PIANO SECONDO H=mt. 2,80
RESIDENCES

LUORD

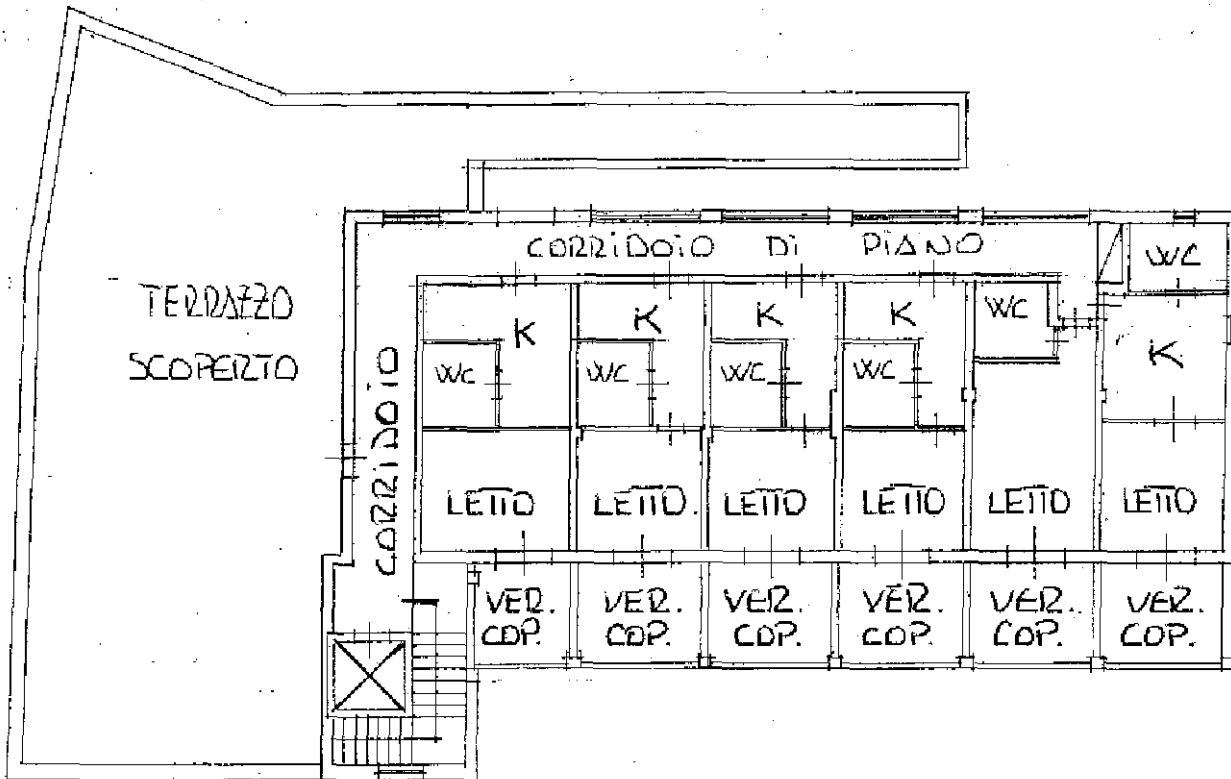

10-mat-01
Catasto dei Fabbricati - Situazione al 05/09/2022 - Comune di VIESTE(L858) - < Foglio 28 - Particella 267 - Subalterno 1 >
LOCALITA' SAN GIULIANO n. SNC Piano T-1 - 2

Ultima planimetria in atti

Agenzia delle Entrate
CATASTO FABBRICATI
Ufficio Provinciale di
Foggia

Dichiarazione protocollo n. FG0149675 del 11/07/2014

Planimetria di u.i.u. in Comune di Vieste

Localita' San Giuliano

civ. SNC

Identificativi Catastali:

Sezione:
Foglio: 28
Particella: 267
Subalterno: 1

Compilata da:
Sicuro Michele
Iscritto all'albo:
Geometri

Prov. Foggia

N. 01728

Scheda n. 7

Scala 1:100

CORPO "B"
PIANO TERRA H=mt. 2,50
DIREZIONE

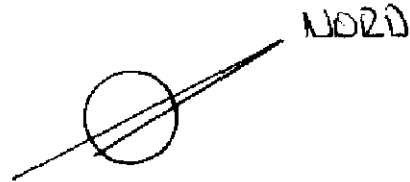
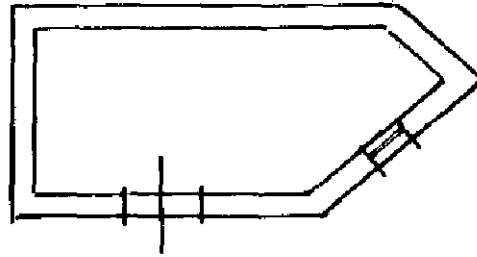

Ultima planimetria in atti

Agenzia delle Entrate
CATASTO FABBRICATI
Ufficio Provinciale di
Foggia

Dichiarazione protocollo n. FG0149675 del 11/07/2014

Planimetria di u.i.u. in Comune di Vieste

Localita' San Giuliano

civ. SNC

Identificativi Catastali:

Sezione:
Foglio: 28
Particella: 267
Subalterno: 1

Compilata da:
Sicuro Michele
Iscritto all'albo:
Geometri

Prov. Foggia

N. 01728

Scheda n. 8

Scala 1:200

CORPO "C"
PIANO TERRA H=mt. 2,75
RESIDENCES

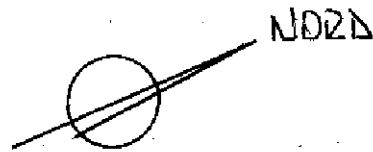
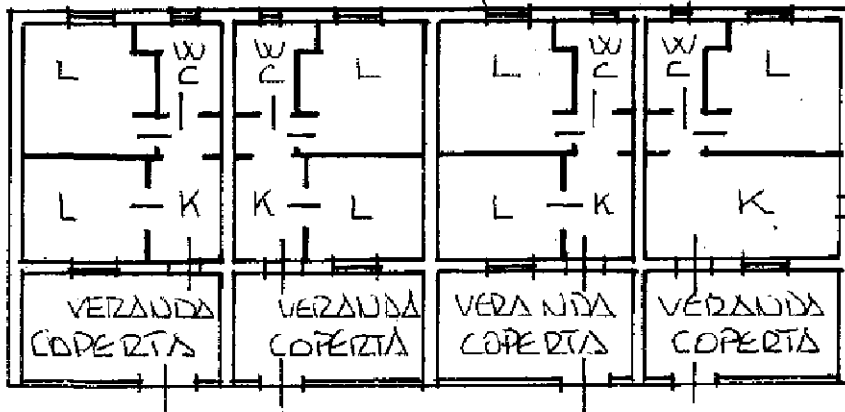

Ultima planimetria in atti

**Agenzia delle Entrate
CATASTO FABBRICATI
Ufficio Provinciale di
Foggia**

Dichiarazione protocollo n. FG0149675 del 11/07/2014

Planimetria di u.i.u. in Comune di Vieste

Localita' San Giuliano

civ. SNC

Identificativi Catastali:

Sezione:
Foglio: 28
Particella: 267
Subalterno: 1

Compilata da:
Sicuro Michele

Iscritto all'albo:
Geometri

Prov. Foggia

N. 01728

Scheda n. 9

Scala 1:200

CORPO "D"
PIANO TERZA H=mtl 2,75
RESIDENCES

